



工程指示 / 要求簡箋(E.I.)

工程指示編號：EI / 5690 / 23

修改版次：

工程編號：J - 858

工程名稱：將軍澳日出康城 11

工程項目：幕牆碰吊線鋁板位置 防水片地盆用 (鉻化) 優先出貨 26 件

收件人：生統

發件人：Ant Yeung

日期：06/02/2023

 要求提供 / 確認 事項：

- | | | |
|------------------------------------|-------------------------------------|-------------------------------|
| <input type="checkbox"/> 初步鋁料 B.M. | <input type="checkbox"/> 加工拆圖，然後生產 | <input type="checkbox"/> 尺寸表 |
| <input type="checkbox"/> 正式鋁料 B.M. | <input type="checkbox"/> 技術上資料 / 指示 | <input type="checkbox"/> 報價 |
| <input type="checkbox"/> 配件 B.M. | <input type="checkbox"/> 樣辦或貨品說明書 | <input type="checkbox"/> 分判合約 |

內容：

請按加工圖生產防水片送地盆，所有防水片需鉻化

優先出貨 26 件。Ti 用量

幕牆碰吊線鋁板位置，特別防水片。

請在 2023.02.13 前完成上列要求。

附：頁

 原合約工程包 原合約工程加 / 減賬 新工程報價 Bun

分發東莞各部門：

- | | | | |
|--|---|--|--|
| <input type="checkbox"/> 生產技術總監 <input type="checkbox"/> 連附件 | <input checked="" type="checkbox"/> 技術部 <input type="checkbox"/> 連附件 | <input type="checkbox"/> 生產部 <input type="checkbox"/> 連附件 | <input type="checkbox"/> 機械設計部 <input type="checkbox"/> 連附件 |
| <input type="checkbox"/> 採購部 <input type="checkbox"/> 連附件 | <input checked="" type="checkbox"/> 生產統籌部 <input checked="" type="checkbox"/> 連附件 | <input checked="" type="checkbox"/> 小羅 & 清 <input checked="" type="checkbox"/> 連附件 | |
| <input type="checkbox"/> 質檢部 <input type="checkbox"/> 連附件 | <input type="checkbox"/> 會計部 <input type="checkbox"/> 連附件 | <input type="checkbox"/> 報關組 <input type="checkbox"/> 連附件 | <input type="checkbox"/> 其他 楊榮輝 <input type="checkbox"/> 連附件 |

分發香港各部門：

- | | | | |
|---|--|---|--|
| <input type="checkbox"/> 行政部 <input type="checkbox"/> 連附件 | <input type="checkbox"/> 會計部 <input type="checkbox"/> 連附件 | <input type="checkbox"/> 統籌部 <input type="checkbox"/> 連附件 | <input checked="" type="checkbox"/> 工程部地盤科文 積哥 <input checked="" type="checkbox"/> 連附件 |
| <input type="checkbox"/> 採購部 <input type="checkbox"/> 連附件 | <input type="checkbox"/> QS 部 <input type="checkbox"/> 連附件 | <input type="checkbox"/> 維修部 <input type="checkbox"/> 連附件 | <input type="checkbox"/> 其他 _____ <input type="checkbox"/> 連附件 |

傳遞編號：

HK 165 / 23

發件人簽署： 項目經理簽署： 

2888

FL-11-Z86

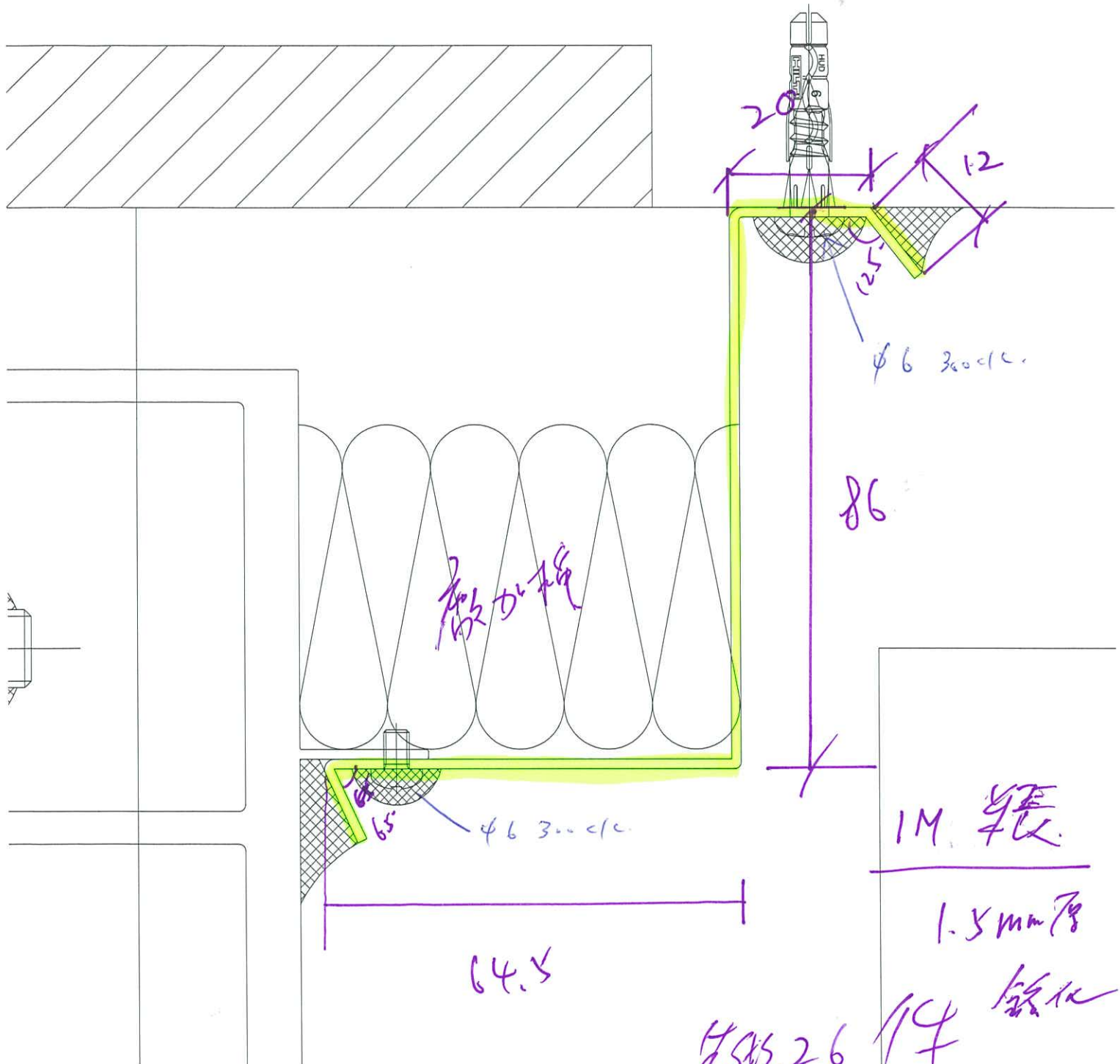

做加機

1M 72

1.5mm

26 14

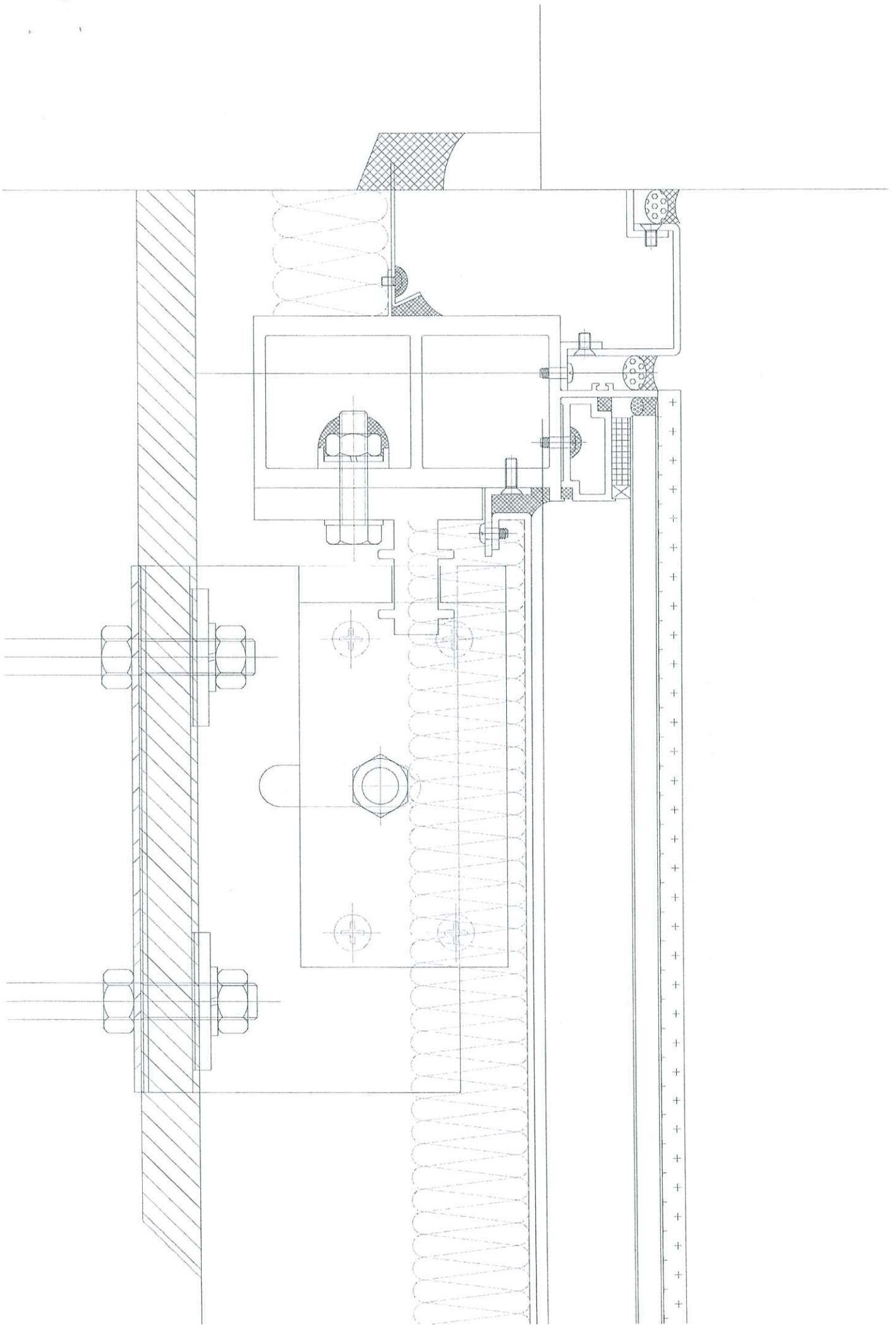

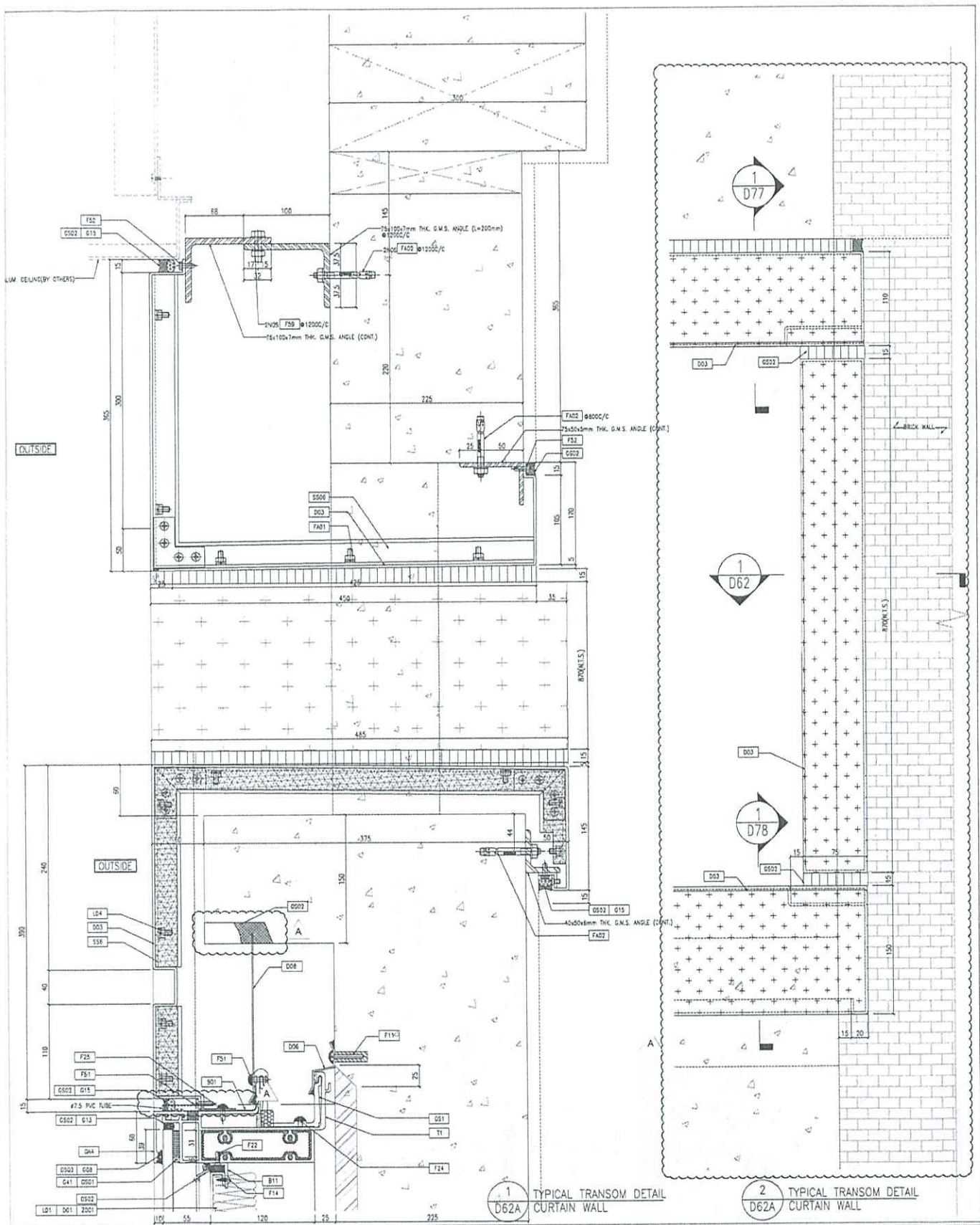

1 TYPICAL TRANSOM DETAIL
D62A CURTAIN WALL

2 TYPICAL TRANSOM DETAIL
D62A CURTAIN WALL

DATE : 22-01-21 SCALE : 1:20 (A1) DRAWN BY : CHECKED BY : PROJECT : PROPOSED RESIDENTIAL DEVELOPMENT AT TONG TONG, FENCE 11, TONG PARK TONGKONG MAIN Q. N.T.	JOB NO. : J-838	NO. : 29/09/22 REVISION NO. FOR COMMENTS : 15	TITLE : TYPICAL MULLION DETAIL FOR CURTAIN WALL	SHEET NO. : 21 TOTAL SHEET NO. : 21	1. ALL DIMENSIONS ARE IN mm. 2. ALL DIMENSIONS ARE TAKEN FROM CENTER UNLESS OTHERWISE SPECIFIED. 3. ALL DIMENSIONS ARE TO BE VERIFIED ON SITE BEFORE PROCEEDING. LEGEND : (S) - DETAIL MARK NO. (R) - REVISION SHEET NO.	PROJECT : AECOM STRUCTURE DESIGNER : Gammou ARCHITECT : ronald lu & partners Ronald Lu & Partners (HK) Ltd 香港建築師學會 (註冊) 有限公司 MAIN CONTRACTOR :	CLIENT : 信和地產有限公司 Sino Land Company Limited	D.B. REF :
	2023-01-21 1:20 (A1) 15	15	15	15	15	15	15	15

2023-01-21
 1:20 (A1)
 15

15
 15
 15

15
 15
 15

15
 15
 15

15
 15
 15

15
 15
 15

15
 15
 15

15
 15
 15

15
 15
 15

15
 15
 15

15
 15
 15