



工程指示 / 要求簡箋(E.I.)

工程指示編號：EI / 5689 / 23

修改版次：

工程編號：J - 858

工程名稱：將軍澳日出康城 11

工程項目：趟門頂角防水片封口 地盆用 (鉻化) 優先出貨 130 件

收件人：生統

發件人：Ant Yeung

日期：06/02/2023

要求提供 / 確認 事項：

- | | | |
|------------------------------------|-------------------------------------|-------------------------------|
| <input type="checkbox"/> 初步鋁料 B.M. | <input type="checkbox"/> 加工拆圖，然後生產 | <input type="checkbox"/> 尺寸表 |
| <input type="checkbox"/> 正式鋁料 B.M. | <input type="checkbox"/> 技術上資料 / 指示 | <input type="checkbox"/> 報價 |
| <input type="checkbox"/> 配件 B.M. | <input type="checkbox"/> 樣辦或貨品說明書 | <input type="checkbox"/> 分判合約 |

內容：

請按加工圖生產防水片送地盆，所有防水片需鉻化
趟門頂角防水片封口用，碰實發板頂收口最終做法。
優先出貨 130 件。

請在 2023.2.13 前完成上列要求。

附：頁

原合約工程包

原合約工程加 / 減賬

新工程報價

Bun

分發東莞各部門：

- | | | | | | | | |
|---------------------------------|------------------------------|---|---|--|---|--------------------------------|----------------------------------|
| <input type="checkbox"/> 生產技術總監 | <input type="checkbox"/> 連附件 | <input type="checkbox"/> 技術部 | <input type="checkbox"/> 連附件 | <input type="checkbox"/> 生產部 | <input type="checkbox"/> 連附件 | <input type="checkbox"/> 機械設計部 | <input type="checkbox"/> 連附件 |
| <input type="checkbox"/> 採購部 | <input type="checkbox"/> 連附件 | <input checked="" type="checkbox"/> 生產統籌部 | <input checked="" type="checkbox"/> 連附件 | <input checked="" type="checkbox"/> 小羅&清 | <input checked="" type="checkbox"/> 連附件 | | |
| <input type="checkbox"/> 質檢部 | <input type="checkbox"/> 連附件 | <input type="checkbox"/> 會計部 | <input type="checkbox"/> 連附件 | <input type="checkbox"/> 報關組 | <input type="checkbox"/> 連附件 | <input type="checkbox"/> 其他 | 楊榮輝 <input type="checkbox"/> 連附件 |

分發香港各部門：

- | | | | | | | | |
|------------------------------|------------------------------|-------------------------------|------------------------------|------------------------------|------------------------------|---|--|
| <input type="checkbox"/> 行政部 | <input type="checkbox"/> 連附件 | <input type="checkbox"/> 會計部 | <input type="checkbox"/> 連附件 | <input type="checkbox"/> 統籌部 | <input type="checkbox"/> 連附件 | <input checked="" type="checkbox"/> 工程部地盤科文 | 積哥 <input checked="" type="checkbox"/> 連附件 |
| <input type="checkbox"/> 採購部 | <input type="checkbox"/> 連附件 | <input type="checkbox"/> QS 部 | <input type="checkbox"/> 連附件 | <input type="checkbox"/> 維修部 | <input type="checkbox"/> 連附件 | <input type="checkbox"/> 其他 | _____ <input type="checkbox"/> 連附件 |

傳遞編號：

HK 163 / 23

發件人簽署：

項目經理簽署：

丁振宇

2023.2.6

走有門丁頂向防冰片翻口

磁室左板頂吸口

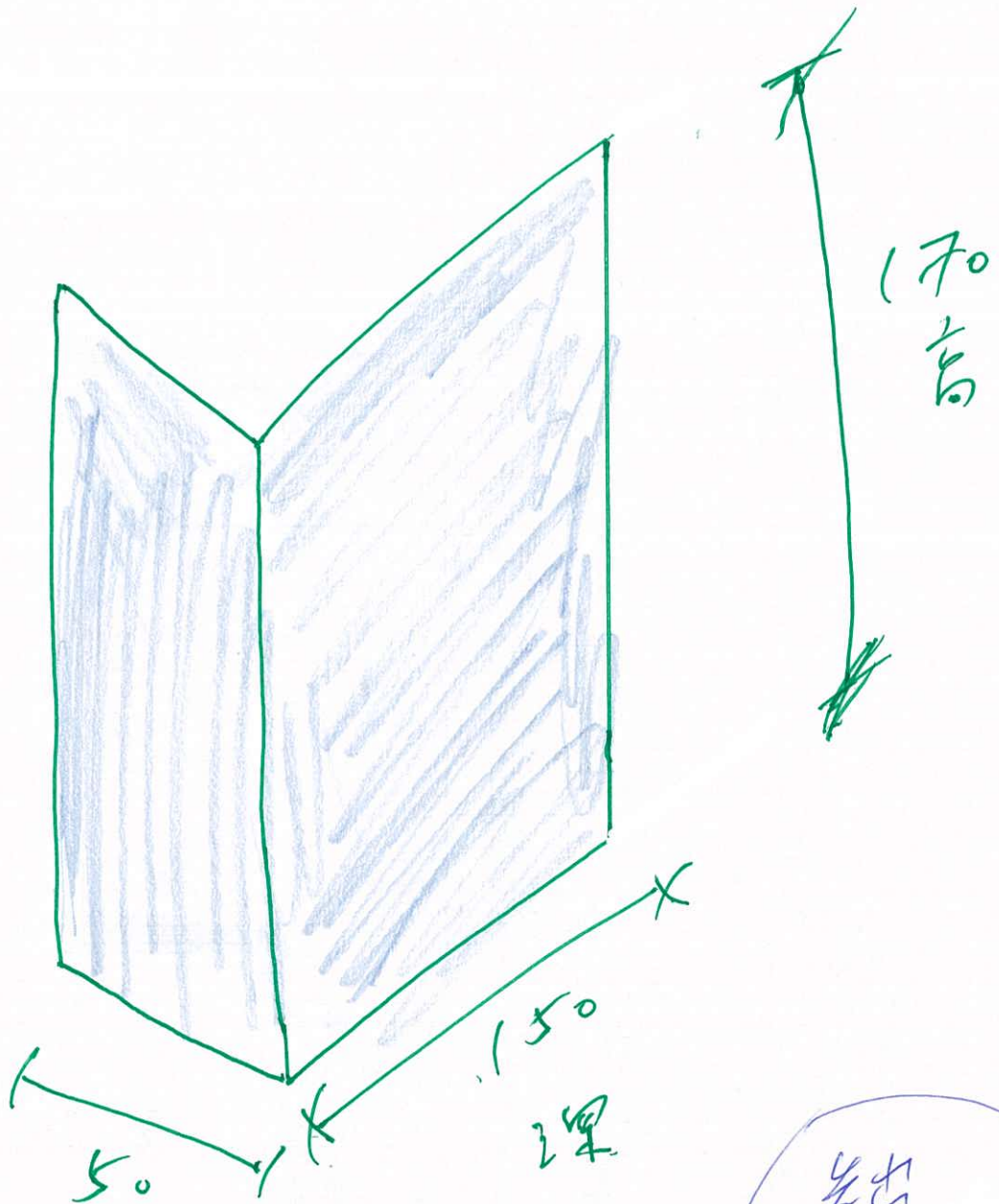

編號
FL-SD-150

1.5mm

(翻口)

T1	13	× 46	= 598	14
T2	13	× 50	= 650	14
T3	13	× 50	= 650	14

共出

13094

1898 14

機門頂角防水片封口 碰寶發救更收口最終做法

生達訂文貨加工此件

答

防水片如下圖示規格 正確

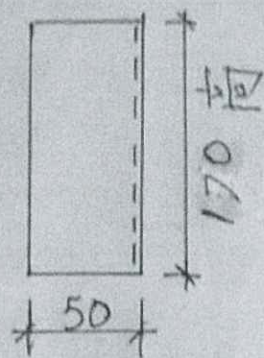
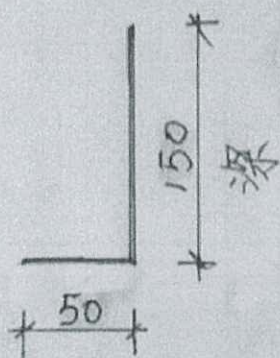

1.5 鋁片(鍍化)

註埋牆身的轉曲視場判頭

自己扭曲 (因會有不等深度的)

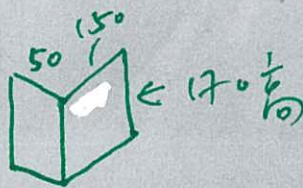

4-7-2023

黏膠防水封口片

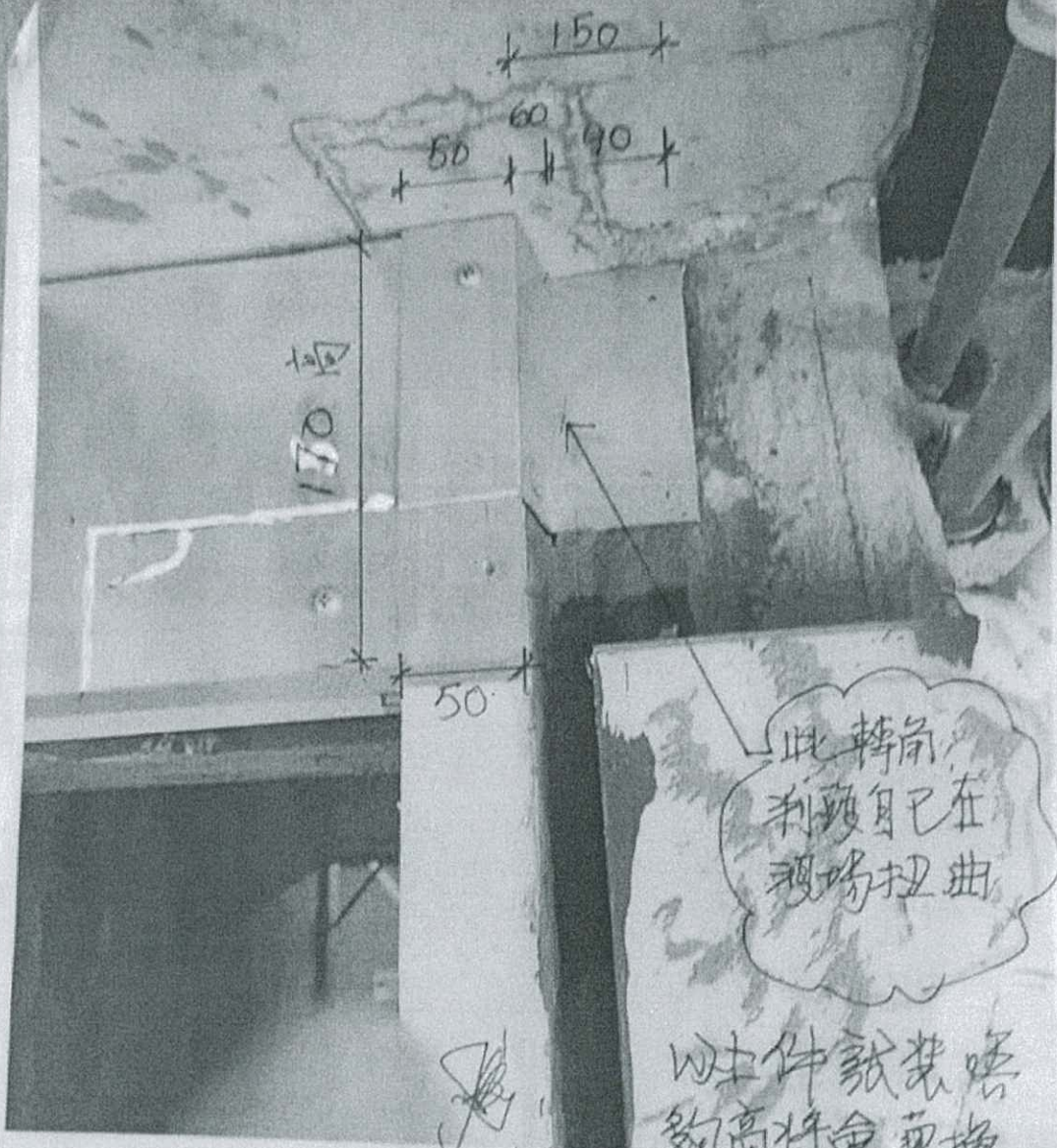

此轉角利頭自己在現場扭曲

此件就裝唔夠高將會更換件 150 高的。

4/1/2023

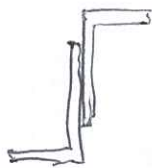
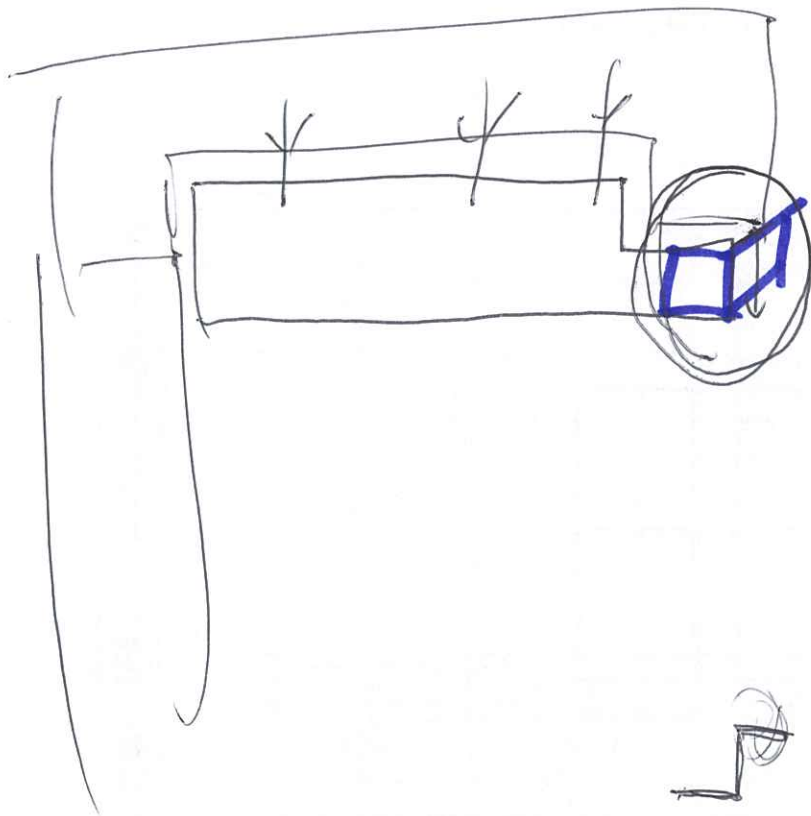

記錄 only