

工程指示 / 要求簡箋(E.I.)

工程指示編號：EI / 5644 / 23

修改版次：B

工程編號：J - 858

工程名稱：將軍澳日出康城 11

工程項目：幕牆 室內收口鋁板 大貨 (放行 T1 12-15,16/F 共 3 層) *地盆用*

收件人：生統

發件人：Helen Chak

日期：27/03/2023

要求提供 / 確認 事項：

- | | | |
|------------------------------------|-------------------------------------|-------------------------------|
| <input type="checkbox"/> 初步鋁料 B.M. | <input type="checkbox"/> 加工拆圖，然後生產 | <input type="checkbox"/> 尺寸表 |
| <input type="checkbox"/> 正式鋁料 B.M. | <input type="checkbox"/> 技術上資料 / 指示 | <input type="checkbox"/> 報價 |
| <input type="checkbox"/> 配件 B.M. | <input type="checkbox"/> 樣辦或貨品說明書 | <input type="checkbox"/> 分判合約 |
- 內容：

B：因應業主 comment，3mm 板不夠尖角，要補做 CL01,03,04,09 合共 75 件 *送地盆*
只開單邊 V-cut，因兩邊 v-cut 開易斷。

地盆：請留意碰鋁料一方，請用 v-cut 面：直角碰直角

樣板先用鋁板夾收口，大貨再開模生產

A：因應鋁板摺不到，內肚為 15mm 的改成 1.5mm 厚度。(CL02,05,06,07)

請按加工圖生產鋁板送地盆，

1. 顏色為 ECD3X10099-JF2 香檳金

1. 顏色為 ECW3D18032C-JF1 白色 CL04 白色

2. (放行 T1 12,15,16/ F 共 3 層)，其餘大貨 備原片，備油漆

3. 請最優先生產 T1 的 12,15,16/ F 共 3 層 供樣板層起貨

4. 附 BM excel，分層數量表 excel，圖則表 excel，位置圖

5. 浴室位置，請先用 CL-09 作樣板層

6. 浴室位置大貨未改，請留意。需要用 15mm 寬。

7. 如鋁板有摺不到，才 V-Cut

8. 地盆：請留意，覆尺後，才出大貨。

請在 2023.04.05 前完成上列要求。
ψ.ψ.

附： 頁

原合約工程包

原合約工程加 / 減賬

新工程報價

分發東莞各部門：

- | | | | | | | | |
|---------------------------------|------------------------------|---|---|--|---|--|---|
| <input type="checkbox"/> 生產技術總監 | <input type="checkbox"/> 連附件 | <input type="checkbox"/> 技術部 | <input type="checkbox"/> 連附件 | <input type="checkbox"/> 生產部 | <input type="checkbox"/> 連附件 | <input type="checkbox"/> 機械設計部 | <input type="checkbox"/> 連附件 |
| <input type="checkbox"/> 採購部 | <input type="checkbox"/> 連附件 | <input checked="" type="checkbox"/> 生產統籌部 | <input checked="" type="checkbox"/> 連附件 | <input checked="" type="checkbox"/> 小羅&清 | <input checked="" type="checkbox"/> 連附件 | | |
| <input type="checkbox"/> 質檢部 | <input type="checkbox"/> 連附件 | <input type="checkbox"/> 會計部 | <input type="checkbox"/> 連附件 | <input type="checkbox"/> 報關組 | <input type="checkbox"/> 連附件 | <input checked="" type="checkbox"/> 其他 <u>水洪</u> | <input checked="" type="checkbox"/> 連附件 |

分發香港各部門：

- | | | | | | | | |
|------------------------------|------------------------------|-------------------------------|------------------------------|------------------------------|------------------------------|--|---|
| <input type="checkbox"/> 行政部 | <input type="checkbox"/> 連附件 | <input type="checkbox"/> 會計部 | <input type="checkbox"/> 連附件 | <input type="checkbox"/> 統籌部 | <input type="checkbox"/> 連附件 | <input checked="" type="checkbox"/> 工程部地盤科文 <u>積哥、二寶</u> | <input checked="" type="checkbox"/> 連附件 |
| <input type="checkbox"/> 採購部 | <input type="checkbox"/> 連附件 | <input type="checkbox"/> QS 部 | <input type="checkbox"/> 連附件 | <input type="checkbox"/> 維修部 | <input type="checkbox"/> 連附件 | <input type="checkbox"/> 其他 _____ | <input type="checkbox"/> 連附件 |

傳遞編號：

HK *0588* / 23

發件人簽署：*HC*

項目經理簽署：*JP*

FL 5844. B 1/2

CL-01 A 63

~~CL-02 A X~~

CL-03 A 3

CL-04 A 3

CL-09 6

7554

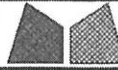

美特鋁質有限公司
MIDI Aluminium Fabricator Ltd.

| | | | | | | | |
|-----|-------|------|------------|------------|----------|-------|--------|
| 工程號 | J858 | 類別 | | 物料號 | - | | |
| 地盘 | 康城11期 | 制圖 | W. E. X | 2022-12-02 | 圖號 | CL-01 | |
| 修改 | - | 採用工廠 | 地盘 | ✓ | 图纸名称 | 铝折件 | |
| 日期 | - | 材料颜色 | PVF2 (香槟金) | 材料 | 3.0mm 铝板 | 復核 | - |
| | | | | | | 批准 | - |
| | | | | | | 數量 | - |
| | | | | | | 單件重量 | - (KG) |

表面处理: PVF2 (香槟金ECD3X10099S-YF1)

JF

| 编号 | L | 合计数量 |
|--------|------|------|
| CL-01A | 2370 | 2794 |

63件

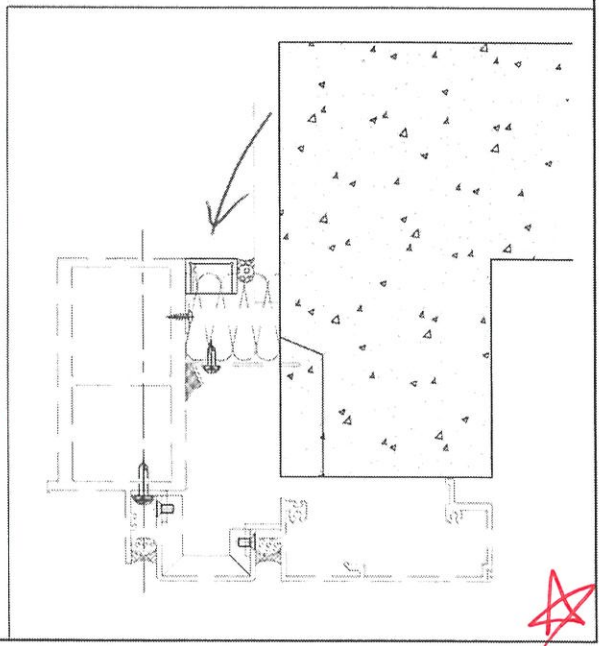
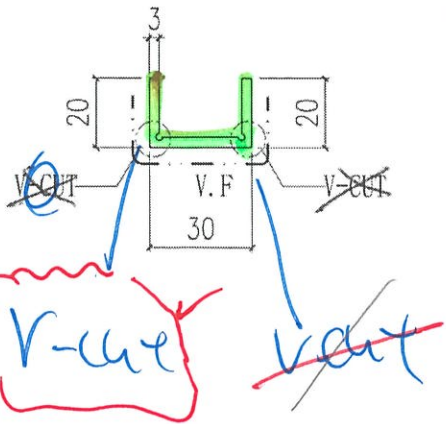
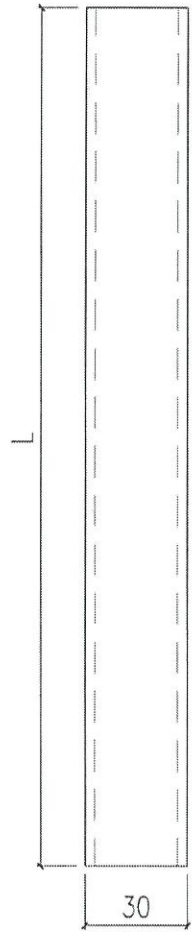

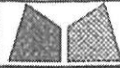
| | | | | | | | |
|--|----------------|-------------|-------------|-------------|------------------|-----------|-------------|
|  美特鋁質有限公司 MIDI Aluminium Fabricator Ltd. | | | | 工程號 J858 | 類別 制圖 W. E. X | 物料號 - | 圖號 CL-02 |
| 修改 - 日期 - | 採用工廠 - | 地盤 康城11期 | 圖紙名稱 鋁折件 | 復核 - | 數量 - | 單件重量 - | (KG) |
| 材料顏色 PVF2 (香檳金) | 材料 3.0mm 鋁板 | 批准 - | 批准 - | 批准 - | 批准 - | 批准 - | 批准 - |

表面處理: PVF2 (香檳金ECD3X10099S-XP1)

JR

| 編號 | L | 合計數量 |
|--------|------|------|
| CL-02A | 2370 | 2884 |



0.14 ~~0.14~~

A版: OK

物料: 來 2月 做

皇健記 簽

磚塔開塔

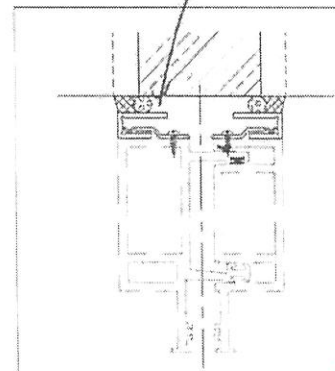

OK

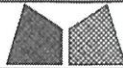

美特鋁質有限公司
MIDI Aluminium Fabricator Ltd.

| | | | | | | | | | | | | | |
|----|---|---|---|------|------------|---|------|----------|----|---------|------------|------|--------|
| 修改 | - | - | - | 採用工廠 | 地盤 | ✓ | 工程號 | J858 | 類別 | | 物料號 | - | |
| 日期 | - | - | - | 材料顏色 | PVF2 (香檳金) | | 地盤 | 康城11期 | 制圖 | W. E. X | 2022-12-02 | 圖號 | CL-03 |
| | | | | | | | 图纸名称 | 铝折件 | 復核 | - | - | 數量 | - |
| | | | | | | | 材料 | 3.0mm 铝板 | 批准 | - | - | 單件重量 | - (KG) |

表面处理: PVF2 (香檳金ECD3X10099S-XF1)

JR

| 编号 | L | 合计数量 |
|--------|------|------|
| CL-03A | 2370 | 140 |

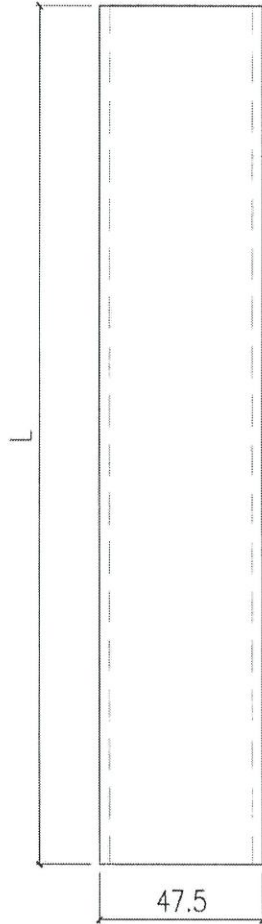

3件.

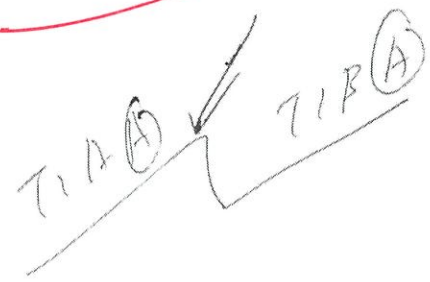

T1A-T1B

A/B 在 B 程中間

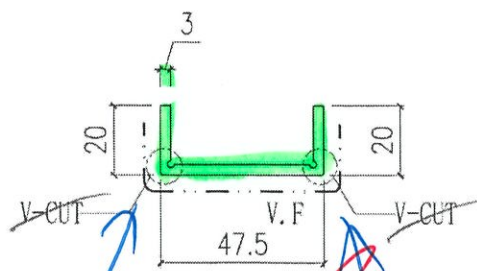

v-cut

v-cut

身力 用 22 吋 鋸

v-cut

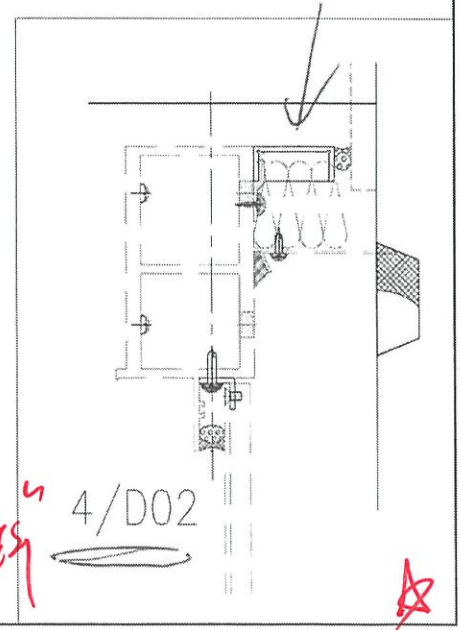

4/D02



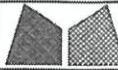

美特鋁質有限公司
MIDI Aluminium Fabricator Ltd.

| | | | | | | | | | | | |
|-----|-------|------|-----------|------------|----------|-------|----|---|------|----|------|
| 工程號 | J858 | 類別 | | 物料號 | - | | | | | | |
| 地盘 | 康城11期 | 制圖 | W. E. X | 2022-12-02 | 圖號 | CL-04 | | | | | |
| 修改 | - | 採用工廠 | 地盘 | ✓ | 图纸名称 | 铝折件 | 復核 | - | - | 數量 | - |
| 日期 | - | 材料颜色 | PVF2 (白色) | 材料 | 3.0mm 铝板 | 批准 | - | - | 單件重量 | - | (KG) |

表面处理: PVF2 (白色ECW3D18032C-111) 3 coats

藍色 ✓

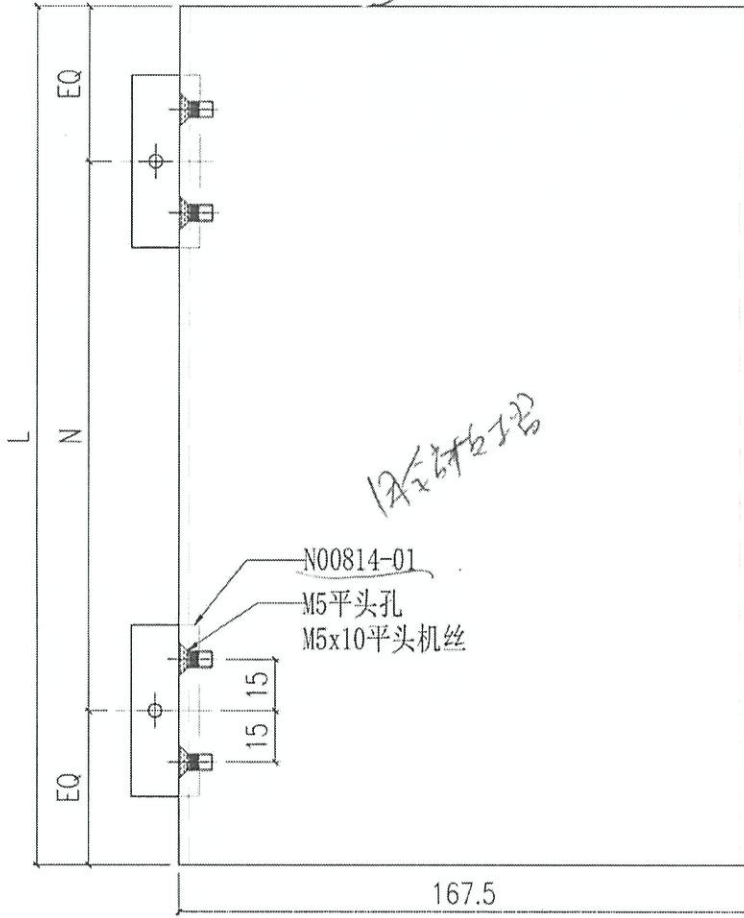

12x6材料

| 编号 | L | N | 合计数量 |
|--------|------|-----------|------|
| CL-04A | 2370 | @300c/cx7 | 92 |

314

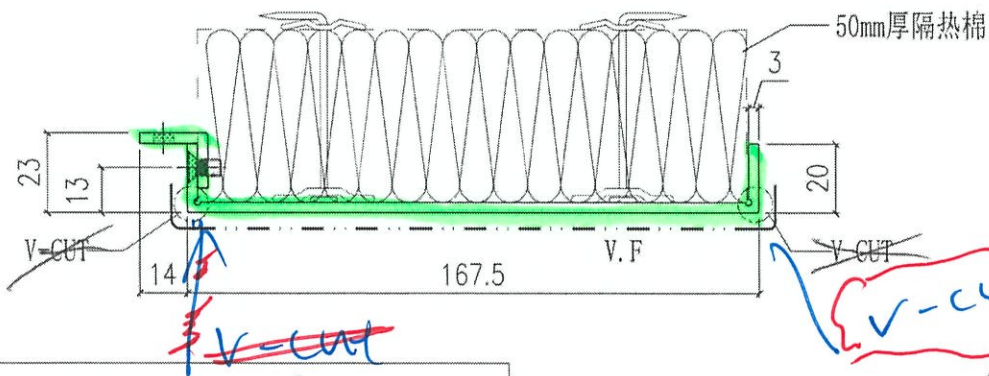

T1B-D
T3B-D

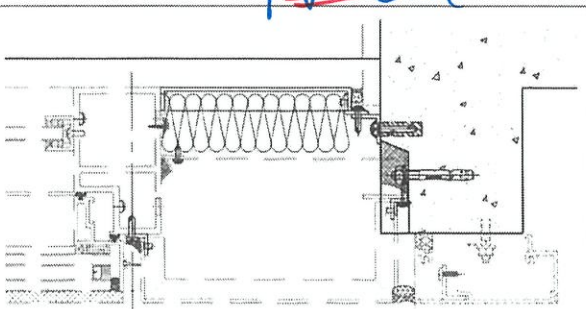

★

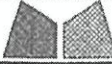
| | | | | | | | | | | | |
|--|---|---|---|------|--|------|----------|------------|----|-------|--------|
|  美特鋁質有限公司 MIDI Aluminium Fabricator Ltd. | | | | 工程號 | J858 | 類別 | | 物料號 | - | | |
| 修改 | - | - | - | 地盤 | 康城11期 | 制圖 | W. E. X | 2022-12-02 | 圖號 | CL-05 | |
| 日期 | - | - | - | 採用工廠 | 地盤 <input checked="" type="checkbox"/> | 圖紙名稱 | 铝折件 | 復核 | - | 數量 | - |
| | | | | 材料顏色 | PVF2 (香槟金) | 材料 | 3.0mm 铝板 | 批准 | - | 單件重量 | - (KG) |

表面处理: PVF2 (香槟金ECD3X10099S-NE)

JF2

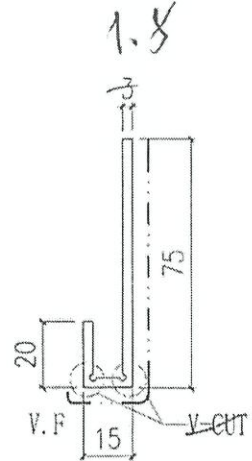
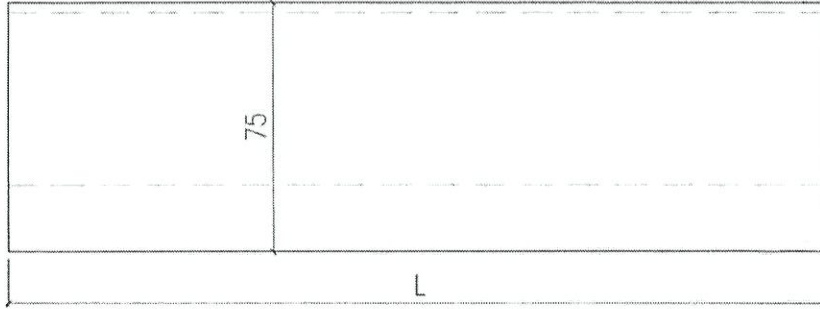

| | | |
|----------|--------|------|
| CL-05-28 | 1644 | 48 |
| CL-05-27 | 1555.5 | 96 |
| CL-05-26 | 804 | 192 |
| CL-05-25 | 1405 | 48 |
| CL-05-24 | 1784 | 48 |
| | | |
| CL-05-22 | 1701.5 | 48 |
| CL-05-21 | 1686.5 | 48 |
| CL-05-20 | 1800 | 96 |
| CL-05-19 | 725 | 96 |
| CL-05-18 | 549 | 192 |
| CL-05-17 | 1410 | 44 |
| CL-05-16 | 599 | 184 |
| CL-05-15 | 754 | 232 |
| CL-05-14 | 841.5 | 92 |
| CL-05-13 | 1373 | 92 |
| CL-05-12 | 1355 | 184 |
| CL-05-11 | 1530 | 44 |
| CL-05-10 | 1380 | 420 |
| CL-05-09 | 629 | 884 |
| CL-05-08 | 1366.5 | 884 |
| CL-05-07 | 1355 | 140 |
| CL-05-06 | 499 | 140 |
| CL-05-05 | 1510.5 | 140 |
| CL-05-04 | 648 | 324 |
| CL-05-03 | 1661.5 | 44 |
| CL-05-02 | 1750 | 44 |
| CL-05-01 | 775 | 44 |
| 编号 | L | 合计数量 |

陳欣

*A版已OK
 多与光. 用重做
 且佳記錄*

OK

| | | | | | | |
|--|-------------------------|--|--------------|----------------------|----------------|-------------------|
|  美特鋁質有限公司 MIDI Aluminium Fabricator Ltd. | | | | 工程號 J858 地盤 康城11期 | 類別 制圖 W.E.X | 物料號 - 圖號 CL-06 |
| 修改 - 日期 - | 採用工廠 材料顏色 PVF2 (香檳金) | 地盤 <input checked="" type="checkbox"/> 圖紙名稱 鋁折件 材料 3.0mm 鋁板 | 復核 - 批准 - | 數量 - 單件重量 - (KG) | | |

表面處理: PVF2 (香檳金ECD3X10099S-XF1)

JF2

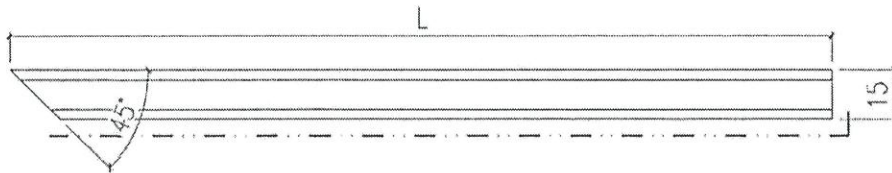
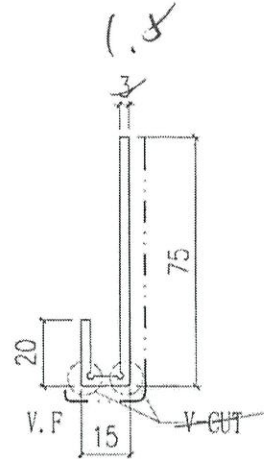
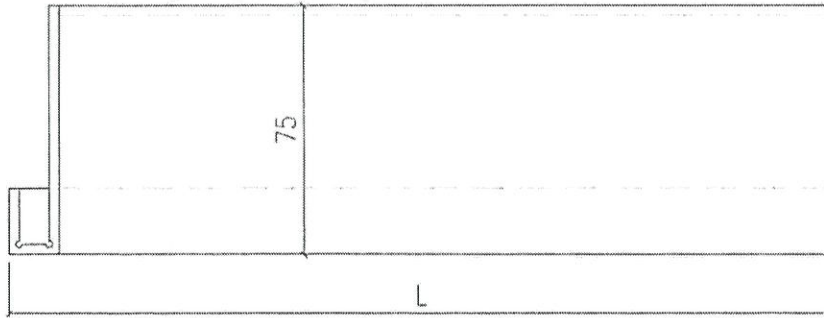

降價(暫估)

OK

| | | |
|----------|--------|------|
| CL-06-04 | 1703.5 | 48 |
| CL-06-03 | 643.5 | 44 |
| CL-06-02 | 537.5 | 140 |
| CL-06-01 | 1679 | 232 |
| 編號 | L | 合計數量 |

A 版已約去

不用重做

見供單記錄

OK

| | | | | | | | | | |
|--|---|---|---|------|------------|-------|-----|---------|------------|
|  美特鋁質有限公司 MIDI Aluminium Fabricator Ltd. | | | | 工程號 | J858 | 類別 | | 物料號 | - |
| 修改 | - | - | - | 採用工廠 | 地盤 | 康城11期 | 制圖 | W. E. X | 2022-12-02 |
| 日期 | - | - | - | 材料顏色 | PVF2 (香檳金) | 圖紙名稱 | 鋁折件 | 復核 | - |
| | | | | 材料 | 3.0mm 鋁板 | 批准 | - | 圖號 | CL-07 |
| | | | | | | | | 數量 | - |
| | | | | | | | | 單件重量 | - (KG) |

表面處理: PVF2 (香檳金ECD3X10099S-XF1)

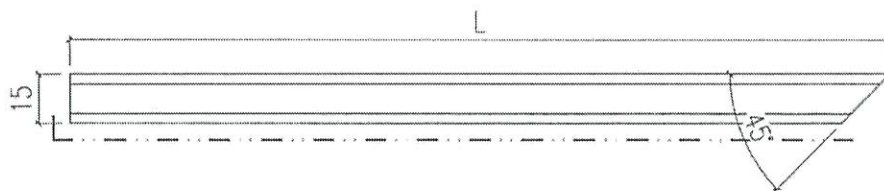
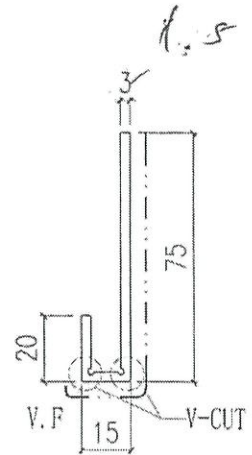
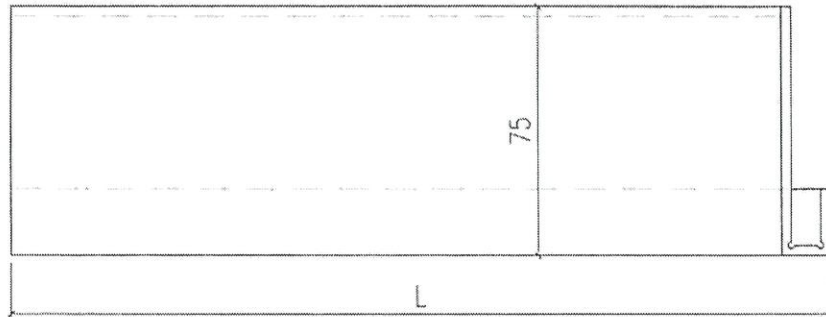

陳依
陳依

014

| | | |
|----------|--------|------|
| CL-07-04 | 1568.5 | 44 |
| CL-07-03 | 1660 | 92 |
| CL-07-02 | 537.5 | 280 |
| CL-07-01 | 1679 | 48 |
| 編號 | L | 合計數量 |

A 版已夠用

不用重做
已供記錄

OK

| | | | | | | |
|--|-------------------------|--|-------------------------|------------------|---------------------|----------|
|  美特鋁質有限公司 MIDI Aluminium Fabricator Ltd. | | | 工程號 J858 地盘 康城11期 | 類別 制圖 W. E. X | 物料號 - 2022-12-02 | 圖號 CL-01 |
| 修改 - 日期 - | 採用工廠 材料颜色 PVF2 (香槟金) | 地盤 <input checked="" type="checkbox"/> | 图纸名称 铝折件 材料 3.0mm 铝板 | 復核 - 批准 - | 數量 - 單件重量 - (KG) | |

表面处理: PVF2 (香槟金ECD3X10099S>HT)

CL-09

| 编号 | L | 合计数量 |
|--------|------|------|
| CL-01A | 2370 | 2794 |

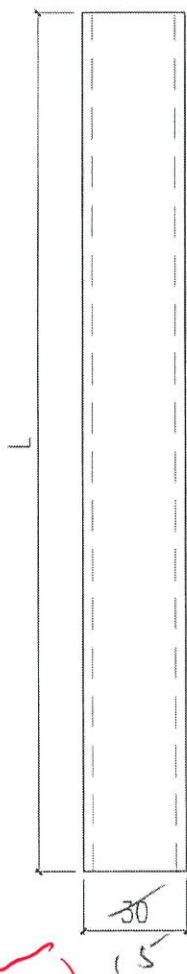

CL09

先做 6件

6件

深度 15mm

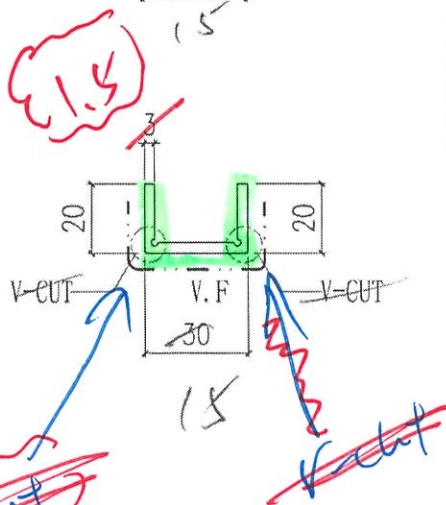

~~V-cut~~

1.5 板 3A v-cut

效果一样

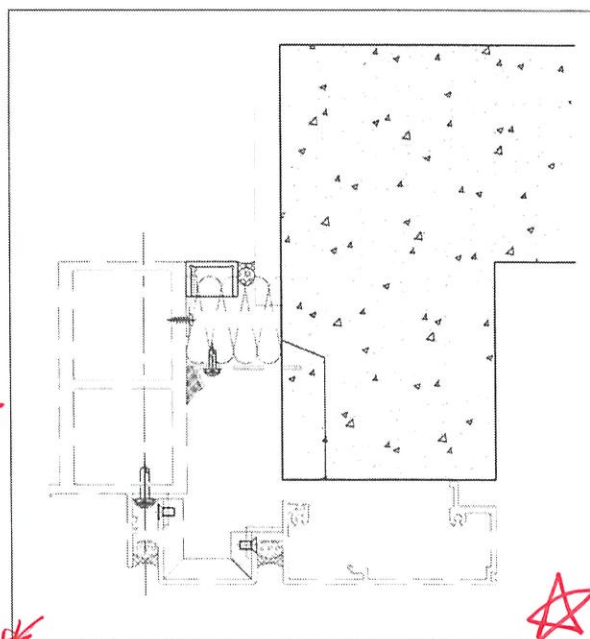

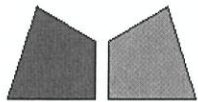

东莞美而特幕墙有限公司
MIDI Aluminium Fabricator Ltd

廠 成 品 出 貨 單

工程编号: J-858 地盘名称: 将军澳日出康城11 日期: 2023年3月16日
成品名称: 铝板 发单人: 祝亚妹 单号: 2023019

| 项目 | EI号 | 图号 | 数量 | 宽度 | 高度 | 位置 | 备注 |
|-----|---|--------------|-----|----|----|----|---|
| | | | 件 | | | | |
| 1 | EI/5644A | CL-01A | 63 | | | | |
| 2 | T1 | CL-02A | 69 | | | | |
| 3 | 12/F 15/F 16/F | CL-03A | 3 | | | | |
| 4 | 收口铝板 | CL-05-01 | 3 | | | | |
| 5 | | CL-05-02 | 3 | | | | |
| 6 | | CL-05-03 | 3 | | | | |
| 7 | | CL-05-04 | 9 | | | | |
| 8 | | CL-05-05 | 3 | | | | |
| 9 | | CL-05-06 | 3 | | | | |
| 10 | | CL-05-07 | 3 | | | | |
| 11 | | CL-05-08 | 21 | | | | |
| 12 | | CL-05-09 | 21 | | | | |
| 13 | | CL-05-10 | 9 | | | | |
| 14 | | CL-05-11 | 3 | | | | |
| 15 | | CL-05-12 | 6 | | | | |
| 16 | | CL-05-13 | 3 | | | | |
| 17 | | CL-05-14 | 3 | | | | |
| 18 | | CL-05-15 | 6 | | | | |
| 19 | | CL-05-16 | 6 | | | | |
| 20 | | CL-05-17 | 3 | | | | |
| 21 | | CL-06-01 | 6 | | | | |
| 22 | | CL-06-02 | 3 | | | | |
| 23 | | CL-06-03 | 3 | | | | |
| 24 | | CL-07-02 | 6 | | | | |
| 25 | | CL-07-03 | 3 | | | | |
| 26 | | CL-07-04 | 3 | | | | |
| 27 | | CL-09 | 6 | | | | |
| 28 | | | | | | | |
| 29 | EI/5754 | 858-PL-BOX01 | 4 | | | | 偏林箱 样板层 4件 铬化 第二次 批荡网版本12/F. 15/F. 16/F |
| 30 | 偏林箱 | | | | | | |
| 31 | 备注: EI/5644 EI/5754 EI/5708 共一卡板 | | | | | | |
| 32 | 备注: 3月16钣金平板车出货地盘 | | | | | | |
| 总计: | | | 277 | | | | |

*請復核以上數量, 如發現數量不符, 請即提出!

若在三個工作日內未接到任何異議, 則默認一切所提供的貨品數量視為正確無誤!

收货人签收/盖章: _____

车牌: _____

