



工程指示 / 要求簡箋(E.I.)

工程指示編號：EI / 5635 / 23

修改版次： I

工程編號： J - 858

工程名稱：將軍澳日出康城 11

工程項目：幕牆 收口鋁板 大貨 深銅色 AQ-14,15,19,20,37

地盤用 (放行大貨) 附期

收件人：生統

發件人：Paul Wong

日期：24/06/2023

要求提供 / 確認 事項
內容

I 版：由於先前的 F 版：因應業主 Comment，轉角位置的暫停噴色，現改噴色 AQ-14,15,19,20,37。用深銅色。 *放行大貨，附期

T2,T3：請用深銅色出貨 (優先噴 T2, 急要)。

T1 的已出貨：要重做。

EI5901 已批色板用色油 ECD3W04976S-JF2

附 2023.06.24 Email

拆圖：請也留意

注意：AQ T2, AQ T3 放行 (PVF2 香檳金色 ECD3X100995-JF2)

H 版：由於先前的派位圖漏掉鋁板編號，現更新派位圖以便派倉。

G 版：因應地盤需要，所有鋁板出貨，需分型號，分 CW 分柱號來包裝/打扎。

F 版：因應業主 Comment，轉角位置的顏色，先停噴色 AQ-14,15,19,20,37。

E 版：因應顧問要求避免收口鋁板的螺絲鑽穿水槽料的封口片。(不在此 300mm 範圍)：

1. 收口鋁板加工圖修改 AQ-09, AQ-10, AQ-34L, AQ-34R 摺腳螺絲孔位置變更。

E 版：2. T2 T3 9-20/F 鋁板如已生產，請更正用新孔，原子灰蓋舊孔

E 版：3. 如 T1 已出貨的，請重新加做

D 版：1. 取消暫停(AQ56-AQ71)，只暫停(AQ51-AQ55, 9/F 起腳,覆尺後生產)

D 版：2. 此單全為地盆用，取消廠"剔號"

D 版：3. AQ82-AQ90 更正 6x20 長孔去水孔

請在 2023.07.07 前完成上列要求。

附： 頁
分發東莞各部門：

() 生產技術總監 連附件 () 技術部 連附件 () 生產部 連附件 () 機械設計部 連附件
() 採購部 連附件 () 生產統籌部 連附件 () 小羅 & 清 連附件
() 質檢部 連附件 () 會計部 連附件 () 報關組 連附件 () 其他 _____ 連附件

分發香港各部門：

() 行政部 連附件 () 會計部 連附件 () 統籌部 連附件 () 工程部地盤科文 積哥 連附件
() 採購部 連附件 () QS 部 連附件 () 維修部 連附件 () 其他 _____ 連附件

傳遞編號：

HK 1429 / 23

發件人簽署：

項目經理簽署：

收口鋁板大貨(深銅色)出貨排期

		T1	T2	T3	
9	67/F	不在此單範圍	不在此單範圍	不在此單範圍	
	66/F				
	65/F				
	63/F				
	62/F				
	61/F				
9	60/F	15.11.2023 3	M04	15.11.2023 3	M04
	59/F				
	58/F				
	57/F				
	56/F				
	55/F				
	53/F				
	52/F				
	51/F				
	9				
49/F					
48/F					
47/F					
46/F					
45/F					
43/F					
42/F					
41/F					
9		40/F	15.8.2023	M02	15.8.2023
	39/F				
	38/F				
	37/F				
	36/F				
	35/F				
	33/F				
	32/F				
	31/F				
	11	30/F			
29/F					
28/F					
27/F					
26/F					
25/F					
23/F					
22/F					
21/F					
20/F					
11	19/F	已出貨	生產中	生產中	
	18/F				
	17/F				
	16/F				
	15/F				
	12/F				
11/F					
10/F					
9/F					
		T1	T2	T3	

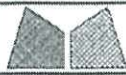

美特鋁質有限公司

MIDI Aluminium Fabricator Ltd.

工程號 J858

類別

物料號 -

地盤 康城11期

制圖 W.E.X

2022-08-11

圖號 AQ-14

修改 - - - 採用工廠

地盤 ✓

圖紙名稱 鋁折件

復核 -

數量 -

日期 - - - 材料顏色

材料 3.0mm 鋁板

批准 -

單件重量 - (KG)

現轉為深銅色
ECD3W04976S-JF2

編號	L	N	N2	A	B	合計數量
AQ-14A	2385	Ø285c/cx8	Ø300c/cx7	147.5	137.5	184
AQ-14B	885	Ø260c/cx3	Ø280c/cx2	92.5	232.5	149
AQ-14C	2335	Ø280c/cx8	Ø300c/cx7	97.5	137.5	8

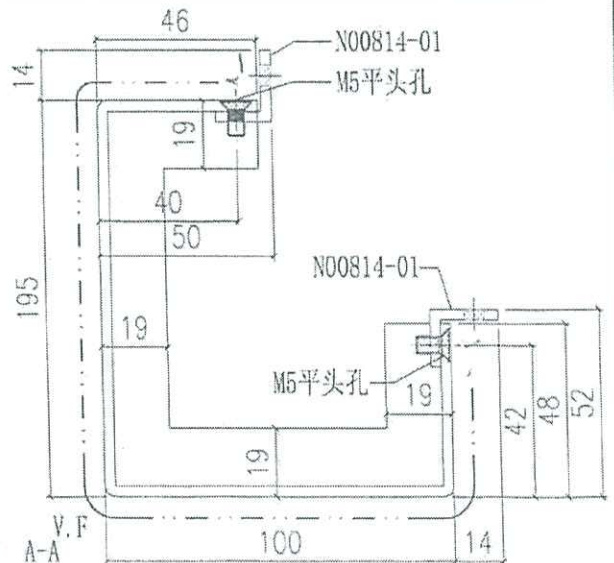
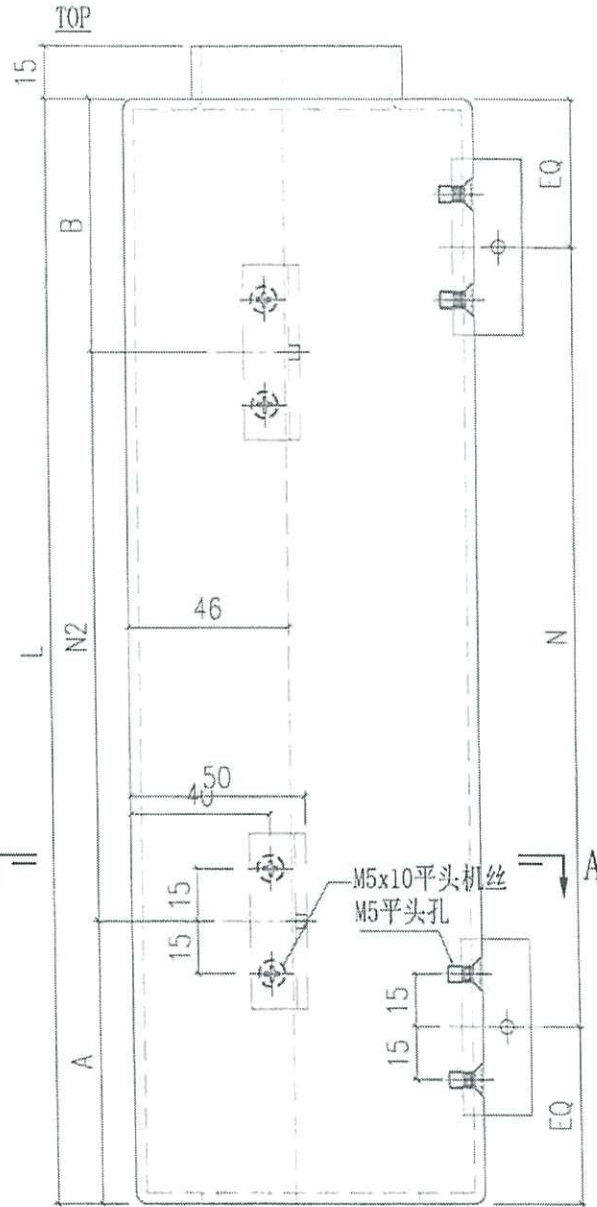
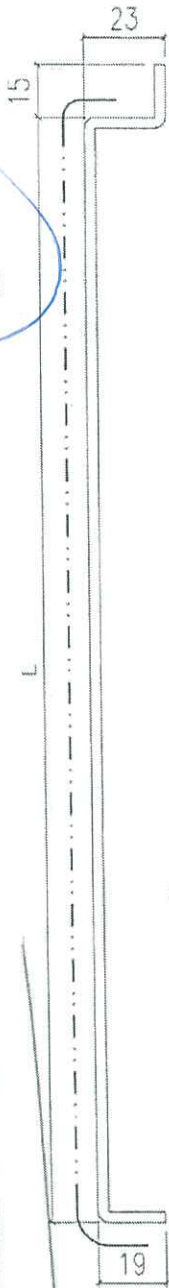

SECTION A-A



美特鋁質有限公司
MIDI Aluminium Fabricator Ltd.

工程號	J858	類別		物料號	-	
地盤	康城11期	制圖	W. E. X	2022-08-11	圖號	AQ-20
圖紙名稱	鋁折件	復核	-	-	數量	-
材料	3.0mm 鋁板	批准	-	-	單件重量	(KG)

修改	-	-	-	採用工廠	地盤	✓
日期	-	-	-	材料顏色		

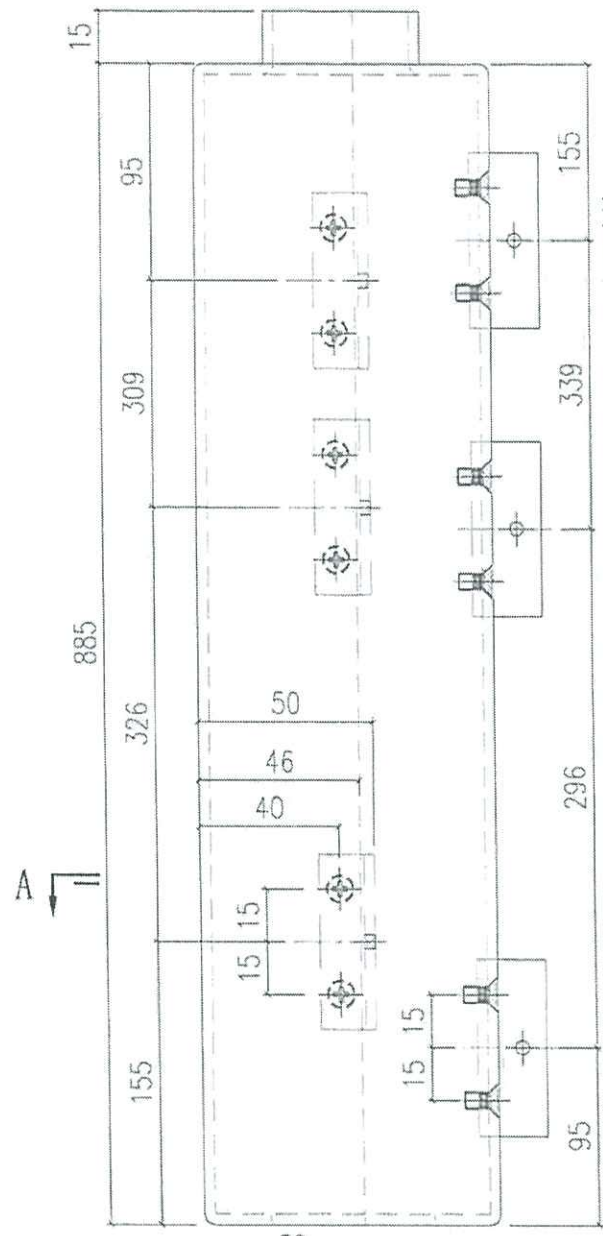
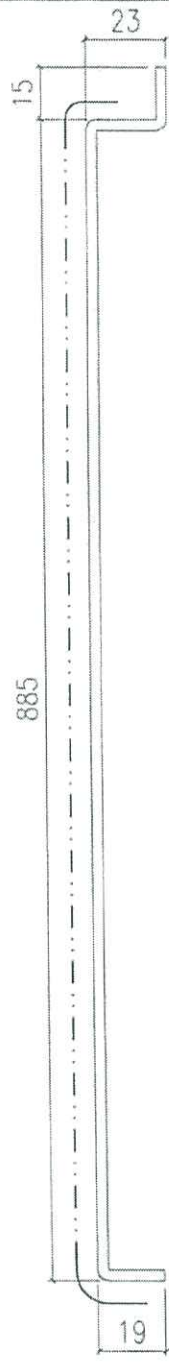

編號	數量
AQ-20A	11

現轉為深銅色
ECD3W04976S-JF2

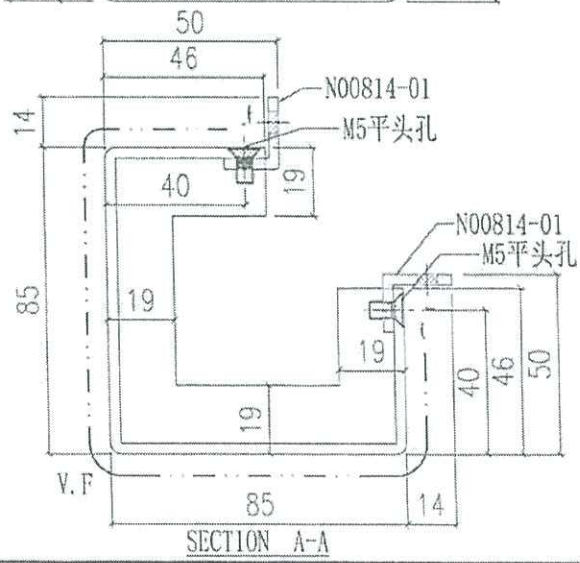

SECTION A-A



美特鋁質有限公司
MIDI Aluminium Fabricator Ltd.

工程號	J858	類別		物料號	-
地盤	康城11期	制圖	W. E. X	2022-08-11	圖號
採用工廠	地盤 ✓	圖紙名稱	鋁折件	復核	-
日期	-	材料	3.0mm 鋁板	批准	-
					數量
					單件重量
					(KG)

現轉為深銅色
ECD3W04976S-JF2

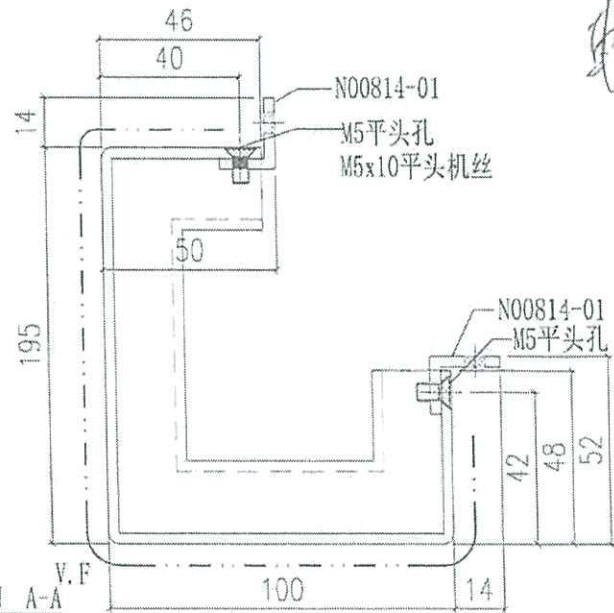
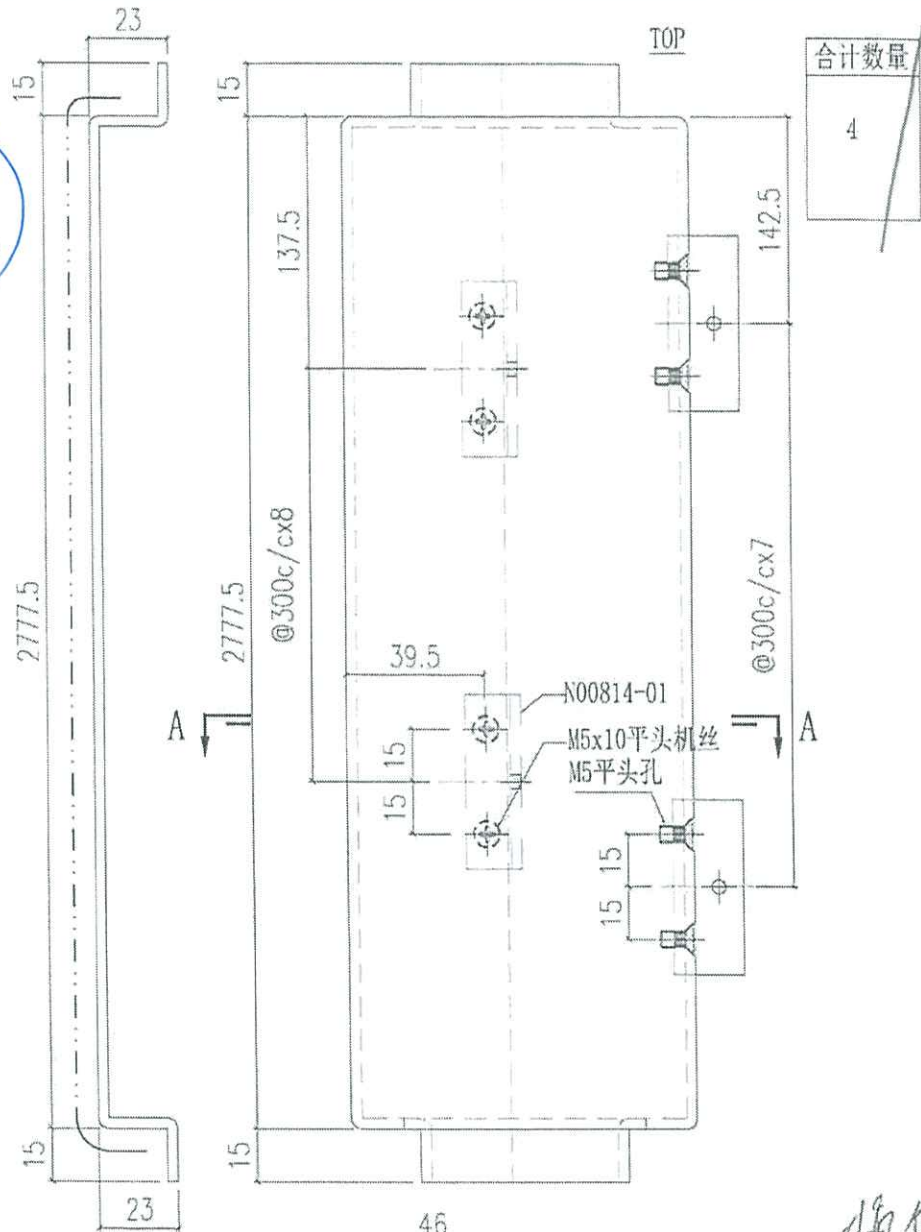

轉印

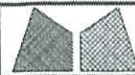

美特鋁質有限公司
MIDI Aluminium Fabricator Ltd.

工程號	J858	類別		物料號	-		
地盘	康城11期	制圖	W. E. X	2022-08-11	圖號	AQ-72	
修改	-	採用工廠	地盤	✓	图纸名称	铝折件	
日期	-	材料颜色	PVF2 (香槟金)	材料	3.0mm 铝板	復核	-
						批准	-
						數量	-
						單件重量	- (KG)

表面處理: PVF2 (香槟金ECD3X10099S-JF2)

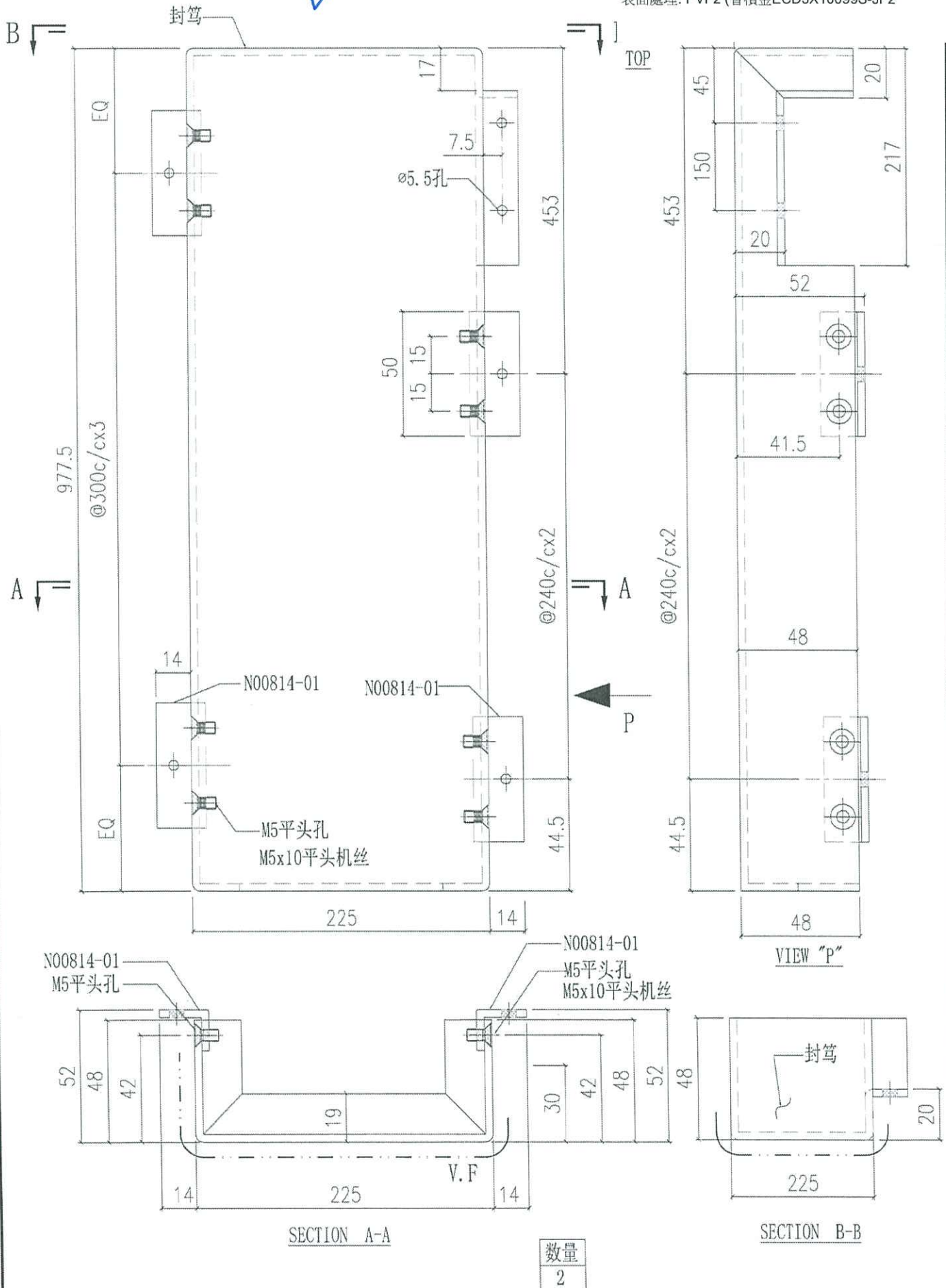

 美特鋁質有限公司 MIDI Aluminium Fabricator Ltd.			工程號 J858 地盘 康城11期	類別 制圖 W. E. X	物料號 - 2022-08-11	圖號 AQ-73 數量 -
修改 - 日期 -	採用工廠 材料颜色 PVF2 (香檳金)	地盤 ✓ 图纸名称 铝折件	材料 3.0mm 铝板	復核 - 批准 -	單件重量 - (KG)	

表面處理: PVF2 (香檳金ECD3X10099S-JF2)

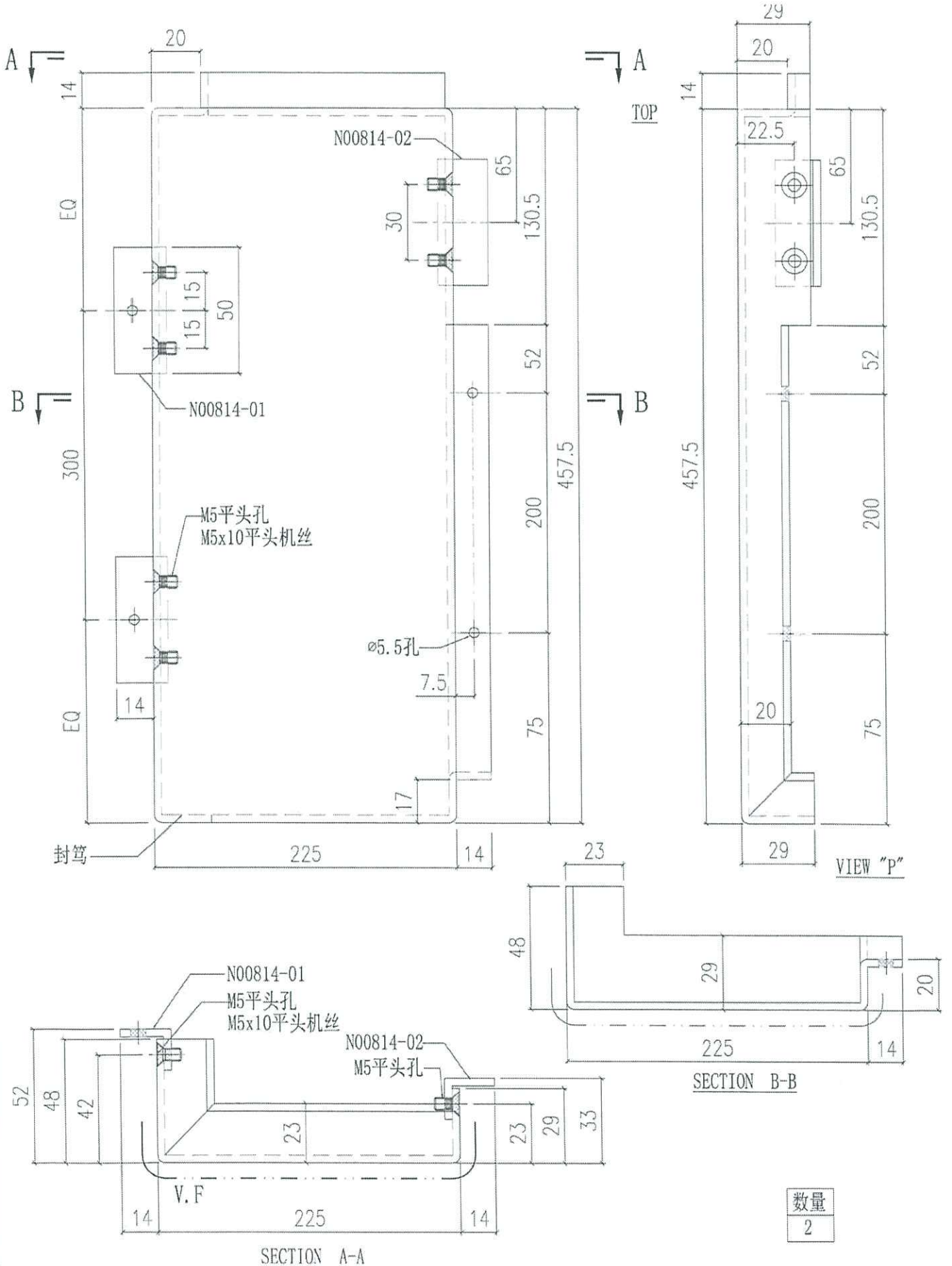

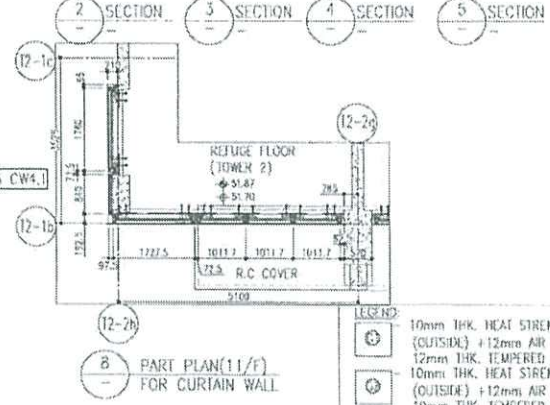
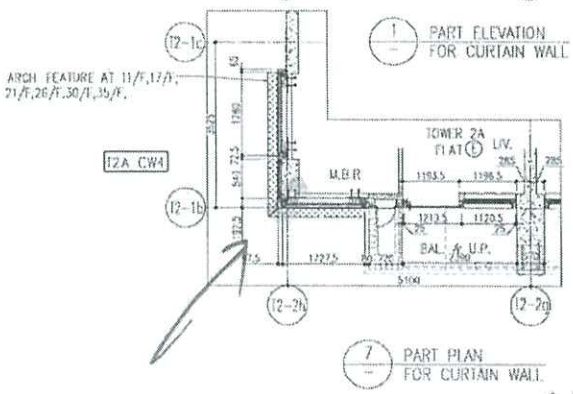
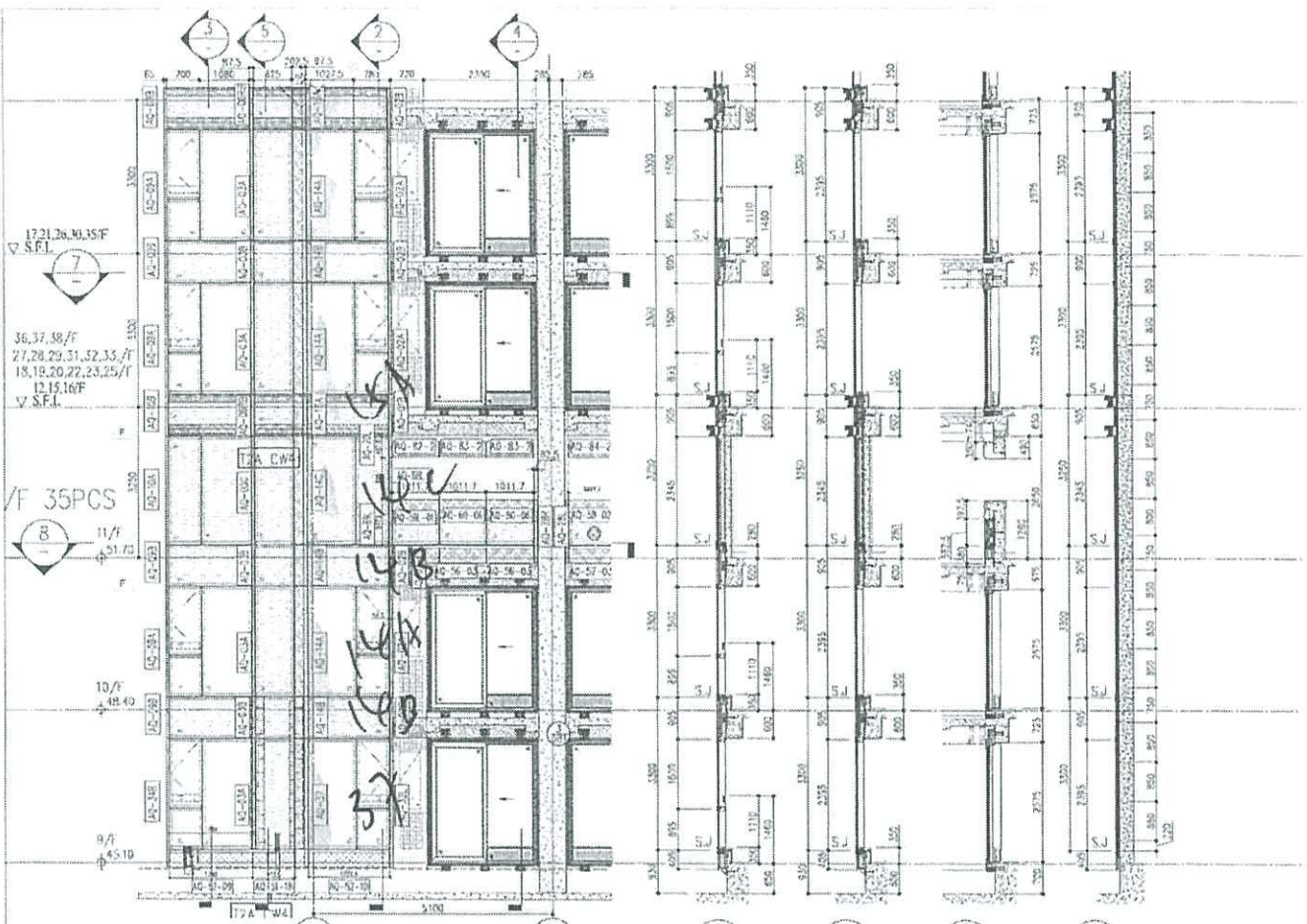

- LEGEND
- 10mm THK. HEAT STRENGTHENED GLASS (OUTSIDE) + 12mm AIR SPACE + 12mm THK. TEMPERED GLASS
 - 10mm THK. HEAT STRENGTHENED GLASS (OUTSIDE) + 12mm AIR SPACE + 10mm THK. TEMPERED GLASS
 - 12mm THK. HEAT STRENGTHENED GLASS
 - 12mm THK. CLEAR TEMPERED GLASS (INTERNAL PROTECTIVE BARRIER)
 - 10mm THK. HEAT STRENGTHENED GLASS (OUTSIDE) + 12mm AIR SPACE + 12mm THK. TEMPERED GLASS WITH REFLECTIVE COATING
 - 10mm THK. CLEAR TEMPERED GLASS
 - 3mm THK. CLEAR HEAT-STRENGTHENED GLASS + 1.52mm PVB + 8mm THK. CLEAR HEAT-STRENGTHENED GLASS
 - 3 mm THK. ALUM. CLADDING
 - 3 mm THK. ALUM. BACKPAN
 - STACK JOINT
 - RESTRAINT SOCKET

	R/F	+217.00					
26/F	+91.25	32/F	+130.85	52/F	+170.40	66/F	+210.00
25/F	+87.05	35/F	+127.55	51/F	+167.10	65/F	+206.70
23/F	+84.65	37/F	+124.25	50/F	+163.80	63/F	+203.40
22/F	+81.35	36/F	+120.95	49/F	+160.50	62/F	+200.10
21/F	+78.05	35/F	+117.65	48/F	+157.20	61/F	+196.80
20/F	+74.75	33/F	+114.35	47/F	+153.90	60/F	+193.50
19/F	+71.45	32/F	+111.05	46/F	+150.60	59/F	+190.20
18/F	+68.15	31/F	+107.75	45/F	+147.30	58/F	+186.90
17/F	+64.85	30/F	+104.45	43/F	+144.00	57/F	+183.60
16/F	+61.55	29/F	+101.15	42/F	+140.70	56/F	+180.30
15/F	+58.25	28/F	+97.85	41/F	+137.40	55/F	+177.00
12/F	+54.95	27/F	+94.55	40/F	+134.15	53/F	+173.70

T1
101

T2A
(E)

PROJECT: TOWER 2A FLAT, TOWER 2, REFUGE FLOOR, CURTAIN WALL, TOWER 2

CLIENT: 住友實業有限公司 (Sumitomo Realty Co., Ltd.)

ARCHITECT: AECOM

ENGINEERING: Gammorn

DESIGNER: Ronald Liu & Partners (HK) Ltd.

DATE: 20-07-11

SCALE: 1:50 (C-1)

DRAWN BY: [Name]

CHECKED BY: [Name]

PROJECT NO.: [Number]

DATE: [Date]

PROJECT: TOWER 2A FLAT, TOWER 2, REFUGE FLOOR, CURTAIN WALL, TOWER 2

CLIENT: 住友實業有限公司 (Sumitomo Realty Co., Ltd.)

ARCHITECT: AECOM

ENGINEERING: Gammorn

DESIGNER: Ronald Liu & Partners (HK) Ltd.

DATE: 20-07-11

SCALE: 1:50 (C-1)

DRAWN BY: [Name]

CHECKED BY: [Name]

PROJECT NO.: [Number]

DATE: [Date]

29. PE 213



美特鋁業有限公司
MIDI ALUMINIUM FABRICATOR LTD.

工程指示編號: EI/590/23
工程編號: J-858
工程項目: 基濶地盆用鋁板 鋁色辦批核 (深銅色)
收件人: 生統

工程指示 / 要求簡簽 (E.I.)
修改版次:
工程名稱: 將軍澳日出康城 II

發件人: Ant Yeung
日期: 21/03/2023

- 要求提供 / □ 確認 事項:
- () 初步鋁料 B.M.
 - () 正式鋁料 B.M.
 - () 配件 B.M.
- 內容:
請使用此深銅色鋁板配油, 用來作 EI5729 噴漆。盡快噴, 色辦寄上廠。
請在 2023.03.24 前完成上列要求。

附: 1頁
以上項目為:
□ 原合約工程包
原因:
□ 原合約工程加 / 減
□ 新工程報價

- 分發東莞各部門:
- () 生產技術總監 □ 連附件
 - () 採購部 □ 連附件
 - () 質檢部 □ 連附件
 - 分發其他部門:
 - () 須 □ 連附件

- 分發香港各部門:
- () 行政部 □ 連附件
 - () 採購部 □ 連附件
 - () 會計部 □ 連附件
 - () 統籌部 □ 連附件
 - () 維修部 □ 連附件
 - () 其他 □ 連附件

HK 550 / 23

發件人簽署: [Signature]
項目經理簽署: [Signature]

Handwritten notes and signatures in blue ink, including "EI 590" and "5901".

 ISO 9001 認證企業 廣東省民利科技企業	客戶名稱: Customer Name	美而特
	項目: Project	
	顏色: Color	E1D3W04976S-TF2
	涂装類型: Coating type	3層
	日期: Date	2023.3.17
備註: Note	好顏色	
製造商: 東莞市金鋒五金噴涂有限公司 Manufacturer: DONGGUAN CHIN FENG METAL SPRAYING COMPANY LIMITED 地址: 東莞市東城區牛山外徑工業園 Add: Nushan Foreign Economic Industrial Park, Dongcheng District, Dongguan City 電話 (Tel): 0769-3683936 傳真 (Fax): 0769-3687666 HTTP: www.dgfeng.net E-mail: jinfeng0769@163.com		
此色板乃實驗室制作, 與生產線有階級差異, 最終顏色以生產線上樣板為準。 This is a laboratory prepared panel. A reasonable degree of color variation can be expected in production line.		

MIDI ALUMINIUM FABRICATOR LTD.
Units 6, 7, 8 Sunny Industrial Centre, 1st Floor, 610 Cha Kwo Ling Road, Kowloon.

Handwritten notes in a box: EI 590 A/A, 21.3.2023

From: j858@midiltd.com.hk <j858@midiltd.com.hk>
 To: Billy.Kan@gammonconstruction.com, Rick.Chung@gammonconstruction.com, j3931@gammonconstruction.com, KaHei.Wong@gammonconstruction.com, Woody.Wong@gammonconstruction.com, Donny.Lo@gammonconstruction.com, Terry.KT.Leung@gammonconstruction.com, Edward.Chiang@gammonconstruction.com, Eunice.Tang@gammonconstruction.com, rss19084mw@rlphk.com, P19084@rlp.asia, marinatong@rlp.asia, ginnychau@rlp.asia, wallaceng@rlp.asia, andyywchan@sino.com, terrywan@sino.com, simonspleung@sino.com, kennethleung@sino.com, stephenchchow@sino.com
 Subject: Re: LP11-RFI-CW- 轉角位置的鋁板 Dark Copper (reminder) (2023.06.24 要Dark copper)
 Copies to: ant.ysy.midi@gmail.com <ant.ysy.midi@gmail.com>, paul.wpc.midi@gmail.com <paul.wpc.midi@gmail.com>, jason.lcs.midi@gmail.com <jason.lcs.midi@gmail.com>
 Date sent: Sat, 24 Jun 2023 11:40:44 +0800

Dear Marina , Terry Leung

2023.06.21 RFI? 會議,

已確認轉角位置的鋁板需要轉成Dark Copper 顏色。

另外, T3A-E 此位置為不需轉用Dark Copper 色,

請看附件

謝謝留意

源

Handwritten notes:
 T1 AE AB
 T2 AE AB
 T3 AB
 (Additional scribbles and characters)

From:j858@midiltd.com.hk <j858@midiltd.com.hk>
 To: Billy.Kan@gammonconstruction.com, Rick.Chung@gammonconstruction.com, j3931@gammonconstruction.com, KaHei.Wong@gammonconstruction.com, Woody.Wong@gammonconstruction.com, Donny.Lo@gammonconstruction.com, Terry.KT.Leung@gammonconstruction.com, Edward.Chiang@gammonconstruction.com, Eunice.Tang@gammonconstruction.com, rss19084mw@rlphk.com, P19084@rlp.asia, marinatong@rlp.asia, ginnychau@rlp.asia, wallaceng@rlp.asia, andyywchan@sino.com, terrywan@sino.com, simonspleung@sino.com, kennethleung@sino.com, stephenchchow@sino.com
 Subject:Re: LP11-RFI-CW- 轉角位置的鋁板 Dark Copper (reminder)
 Copies to:ant.ysy.midi@gmail.com <ant.ysy.midi@gmail.com>, paul.wpc.midi@gmail.com <paul.wpc.midi@gmail.com>, jason.lcs.midi@gmail.com <jason.lcs.midi@gmail.com>
 Date sent:Tue, 20 Jun 2023 11:45:35 +0800

Dear Marina , Terry Leung
(Reminder)

附件為橙色螢光位置為轉角位置的鋁板，

請確認是否需要轉成Dark Copper 顏色??

另外， T3A-E 此位置為大鋁板。有Rose Gold feature ,
不需轉用Dark Copper 色,對嗎??

謝謝

源

From: j858@midiltd.com.hk <j858@midiltd.com.hk>
To: Billy.Kan@gammonconstruction.com, Rick.Chung@gammonconstruction.com,
j3931@gammonconstruction.com, KaHei.Wong@gammonconstruction.com,
Woody.Wong@gammonconstruction.com, Donny.Lo@gammonconstruction.com,
Terry.KT.Leung@gammonconstruction.com, Edward.Chiang@gammonconstruction.com,
Eunice.Tang@gammonconstruction.com, rss19084mw@rlphk.com,
P19084@rlp.asia, marinatong@rlp.asia,
ginnychau@rlp.asia, wallaceng@rlp.asia,
andywchan@sino.com, terrywan@sino.com,
simonspleung@sino.com, kennethleung@sino.com,
stephENCHOW@sino.com
Subject: LP11-RFI-CW- 轉角位置的鋁板 Dark Copper
Copies to: ant.ysy.midi@gmail.com <ant.ysy.midi@gmail.com>, paul.wpc.midi@gmail.com
<paul.wpc.midi@gmail.com>,
jason.lcs.midi@gmail.com <jason.lcs.midi@gmail.com>
Date sent: Tue, 09 May 2023 16:42:21 +0800

Dear Marina , Terry

附件為橙色螢光位置為轉角位置的鋁板，

請確認是否需要轉成Dark Copper 顏色??

謝謝

源

Attachments: T:\Jobs\J-858\7 Email & Letter\Email\to Gammon\20230509 dark copper
cladding 橙色螢光位置\20230509 dark copper cladding 橙色螢光位置.pdf
Attachments: T:\Jobs\J-858\7 Email & Letter\Email\to Gammon\20230620 20230509 RFI
dark copper cladding 橙色螢光位置 - Copy\20230620 20230509 dark copper cladding 橙色
螢光位置 .pdf T:\Jobs\J-858\7 Email & Letter\Email\to Gammon\20230620 20230509 RFI
dark copper cladding 橙色螢光位置 - Copy\D099xx.RFI-MD-xxxx (Rev.0).TL(2).docx
Attachments: T:\Jobs\J-858\7 Email & Letter\Email\to Gammon\20230624 20230620
20230509 RFI dark copper cladding 橙色螢光位置 - Copy - Copy\20230624 20230620
20230509 dark copper cladding 橙色螢光位置 .pdf

要

此轉角位置的鋁板是否
需要轉成Dark Copper
顏色?請確認橙色螢光
位置

有Dark Copper
capping

有Dark Copper
capping

6137

12

(E)

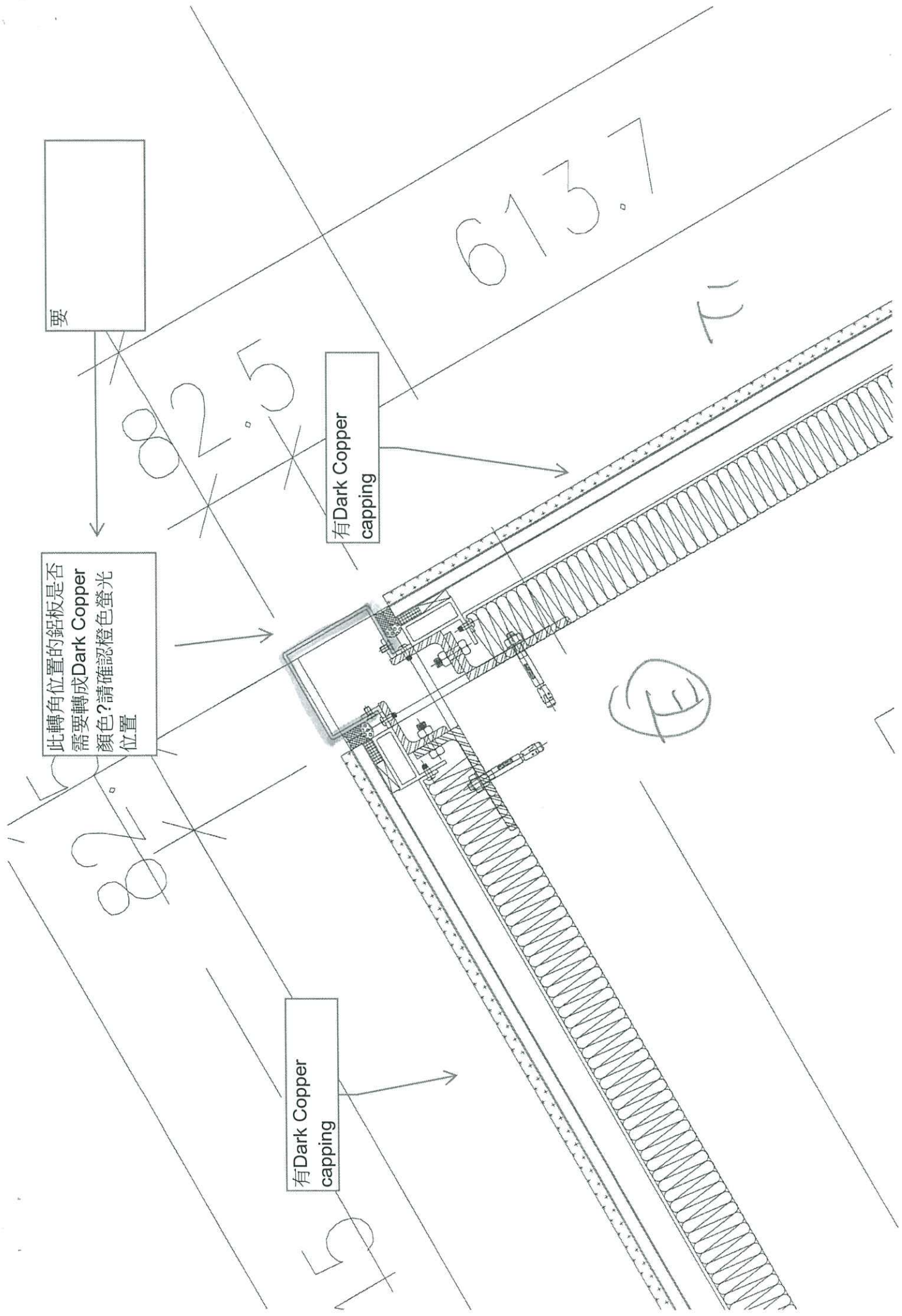

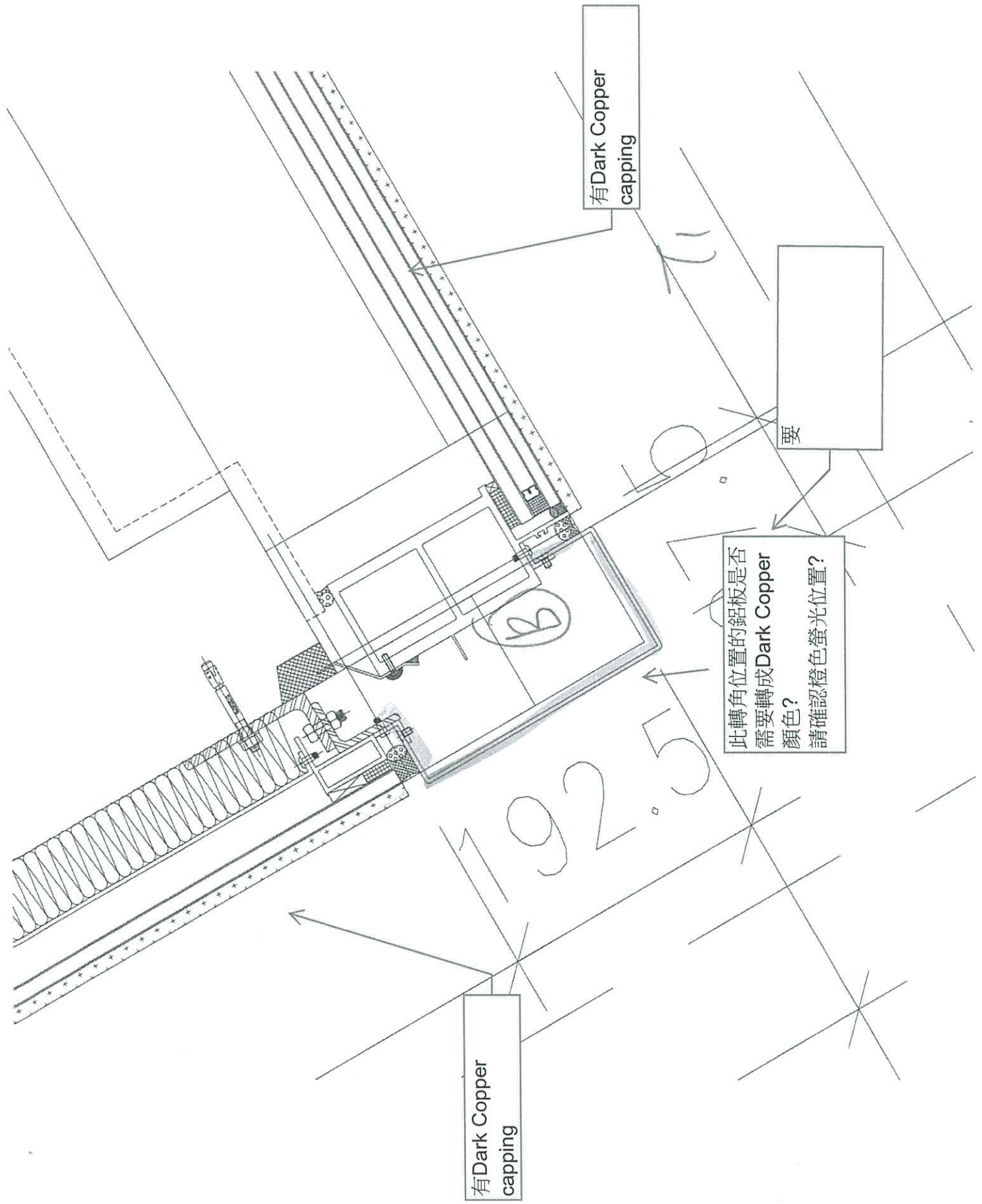

有Dark Copper capping

要

此轉角位置的鋁板是否
需要轉成Dark Copper
顏色?
請確認橙色螢光位置?

有Dark Copper capping

PARK COPPER
CORNER CAPPING

2023.06.21 RFI 確認
橙色螢光位置的鋁板
是轉成Dark Copper
顏色。

此轉角位置的
鋁板是否需要
轉成Dark
Copper 顏
色。請確認
橙色螢光位
置?

A

72

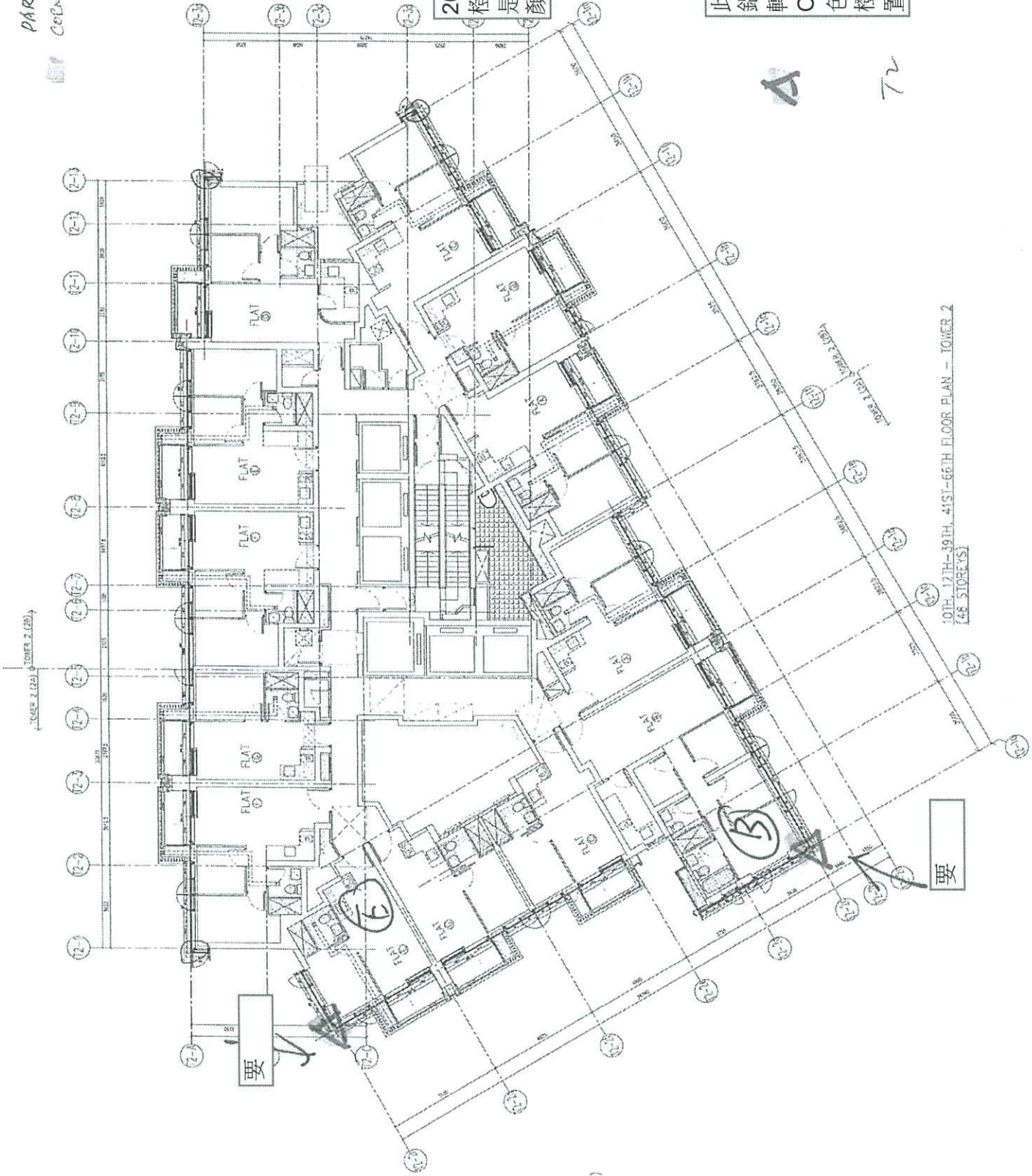

10TH, 17TH-39TH, 41ST-66TH FLOOR PLAN - TOWER 2
[48 STOREYS]

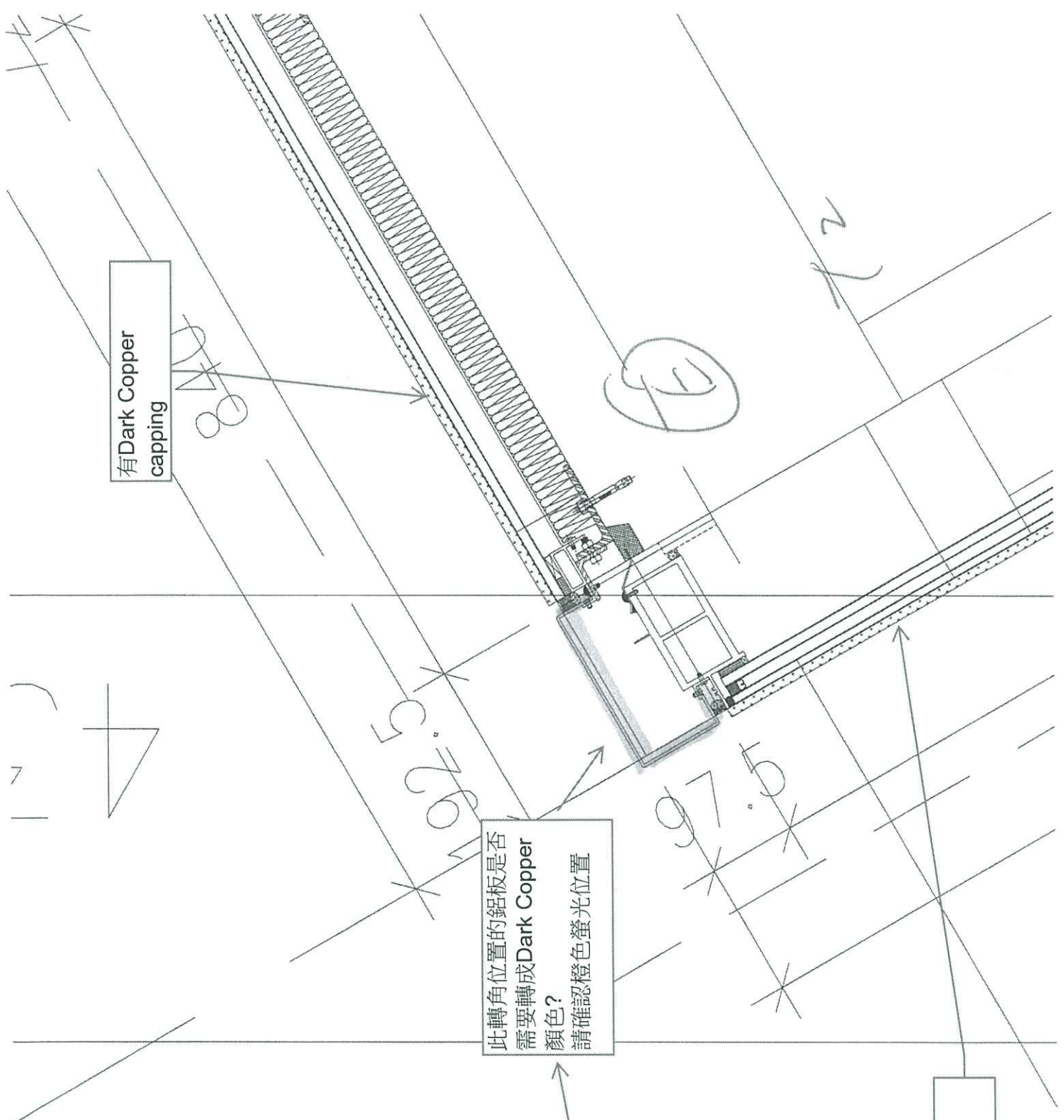

有Dark Copper capping

此轉角位置的鋁板是否需要轉成Dark Copper顏色?
請確認橙色螢光位置

要

有Dark Copper capping

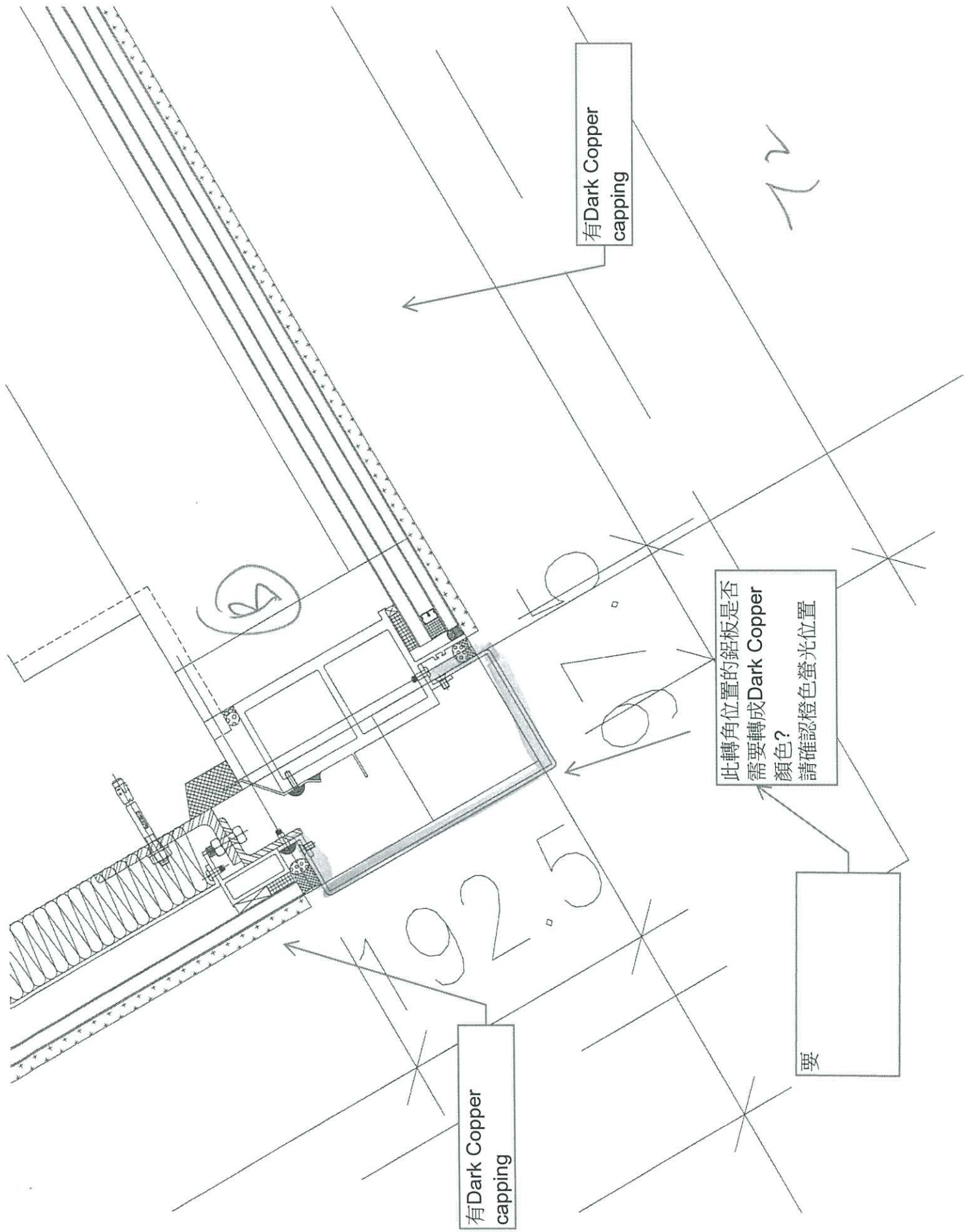

有Dark Copper capping

12

此轉角位置的鋁板是否需要轉成Dark Copper 顏色?
請確認橙色螢光位置

有Dark Copper capping

要

1925

2

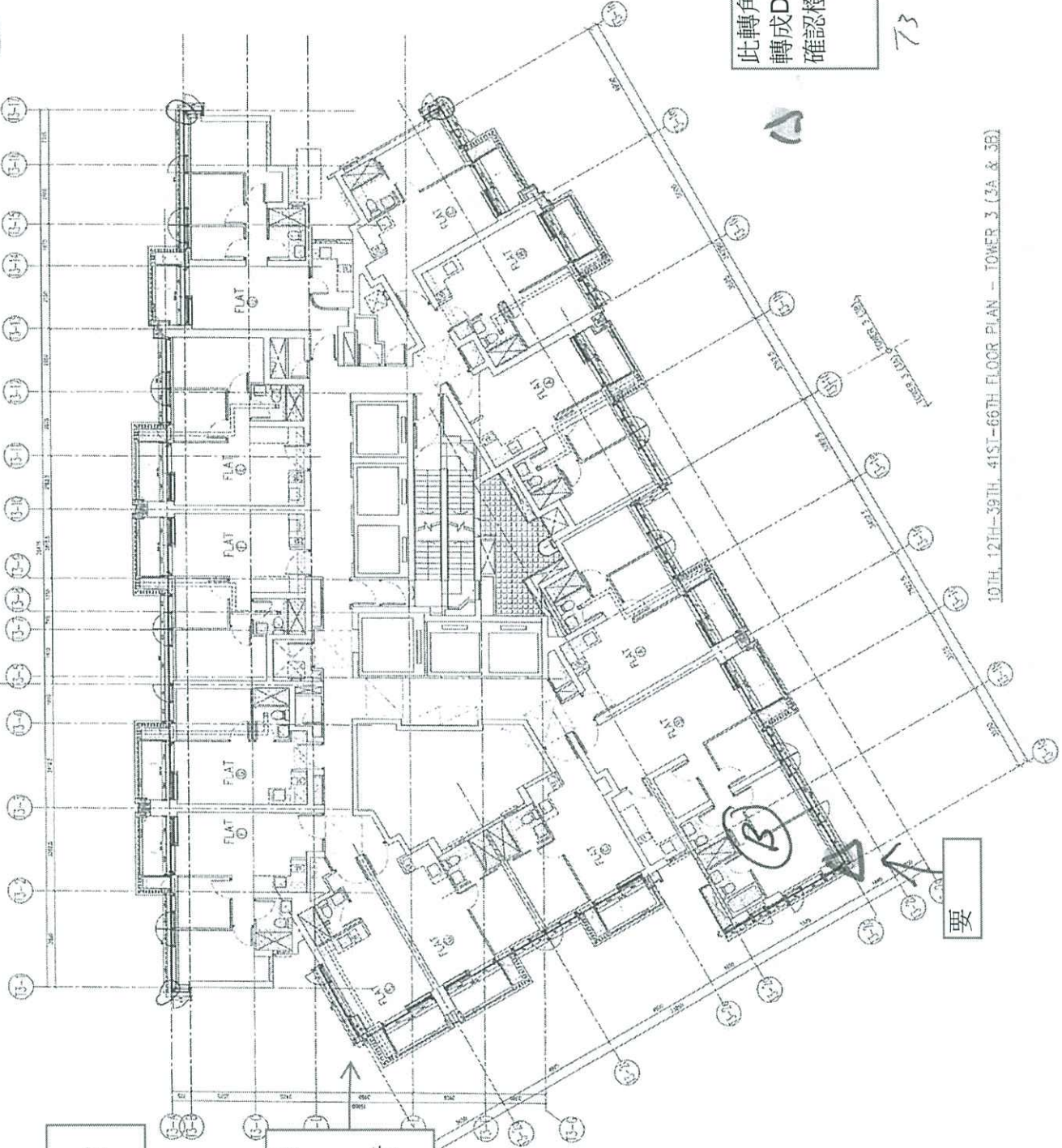

2023.06.21 RFI confirm T3 A-E 不需
用Dark Copper 色

T3A-E 此位置為大鋁
板。有Rose Gold
feature, 不需轉
用Dark Copper 色,對
嗎??

2023.06.21 RFI 確認
橙色螢光位置的鋁板
是轉成Dark Copper
顏色。

此轉角位置的鋁板是否需要
轉成Dark Copper 顏色。請
確認橙色螢光位置?

73

要

10TH, 12TH-39TH, 41ST-66TH FLOOR PLAN - TOWER 3 (3A & 3B)

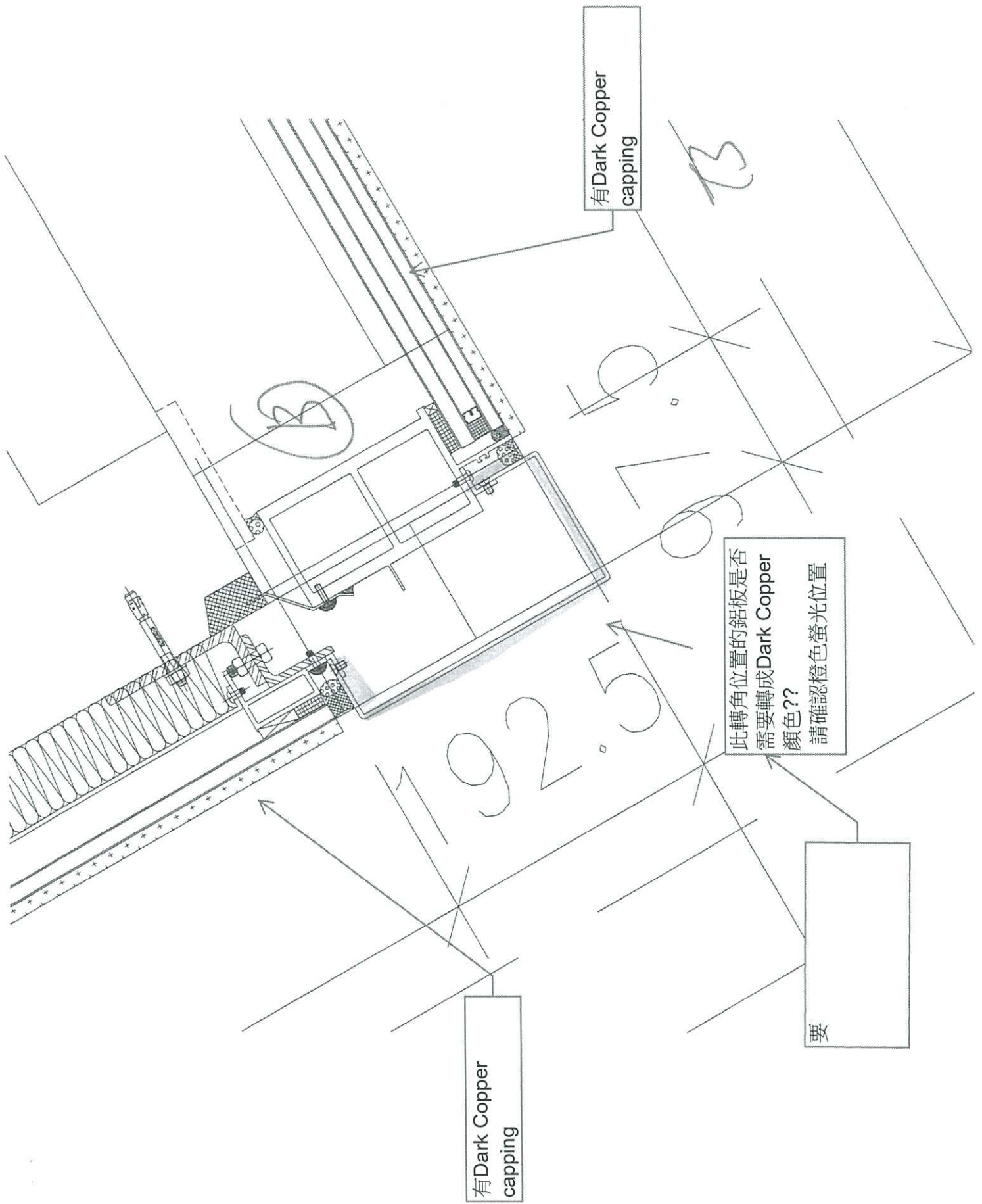

有Dark Copper capping

有Dark Copper capping

此轉角位置的鋁板是否
需要轉成Dark Copper
顏色??
請確認橙色螢光位置

要

