



工程指示 / 要求簡箋(E.I.)

工程指示編號：EI / 5635 / 23

修改版次： B

工程編號： J - 858

工程名稱：將軍澳日出康城 11

工程項目：幕牆 收口鋁板 大貨 (放行 T1 9-17/F 共 8 層) 附上急要的編號

收件人：生統

發件人：Helen Chak

日期：24/02/2023

要求提供 / 確認 事項：

內容：

**B 版:** 附上急要的編號。 上次特急 15 件 加 今次特急 24 件 供 T1 B 座-E 單位和 D 單位

**A 版:** 對應分層數量， AQ- 06LB, 06RA 更正數量。

請按加工圖生產鋁板送地盆， 包括 AB 座大鋁板 (圖紙 AQ75-AQ90)

1. 顏色為 ECD3X10099-JF2 香檳金

2. (放行 T1 9-17/F 共 8 層)，其餘大貨 備原片，備油漆

3. 請最優先生產 T1 的 12,15,16/ F 供樣板層起貨

4. 附 BM excel，分層數量表 excel，圖則表 excel，位置圖

5. 注意：有使用鋁料 N00814 和鋁料 X86319 加力骨

如鋁角 N00814 (20x16x3mm) 鋁料未有料，請使用倉存料介 (EI5617A 已訂料)

如加力骨 X86319 鋁料未有料，請使用鋁板摺 (EI5617 已訂料)

6. 鋁角收鋁板位置有修平頭螺絲

7. 有特急 15 件。請優先。

8. AQ51-AQ73 (9,11,40/F 的鋁板，待通知才生產) 先暫停。

9. 隔火層鋁板去水孔為 6x20 長孔 mm。

請在 2023.02.21 前完成上列要求。

附： 頁

原合約工程包

原合約工程加 / 減賬

新工程報價

分發東莞各部門：

( ) 生產技術總監  連附件 ( ) 技術部  連附件 ( ) 生產部  連附件 ( ) 機械設計部  連附件

( ) 採購部  連附件 (✓) 生產統籌部  連附件 (✓) 小羅&清  連附件

( ) 質檢部  連附件 ( ) 會計部  連附件 ( ) 報關組  連附件 (✓) 其他 楊榮輝  連附件

分發香港各部門：

( ) 行政部  連附件 ( ) 會計部  連附件 ( ) 統籌部  連附件 (✓) 工程部地盤科文 積哥  連附件

( ) 採購部  連附件 ( ) QS 部  連附件 ( ) 維修部  連附件 ( ) 其他 \_\_\_\_\_  連附件

傳遞編號：

發件人簽署： 

HK 308 / 23

項目經理簽署： 



9-16 17.

TIB-D

99 24/4 ↓

- AQ 09A (4)
- 09B (5)
- 34R (1)
- 10A (1)
- 10B (1)
- AQ 17A (4)
- 17B (5)
- 17D (1)
- 18A (1)
- 38 (1)

總數 24件.

物  
品

A	2	14
[02 A	3	14
[02 B	3	14
[01 A	3	14
[01 B	3	14
-87-3	+	14

15件

T1B - E

已做超算5件位

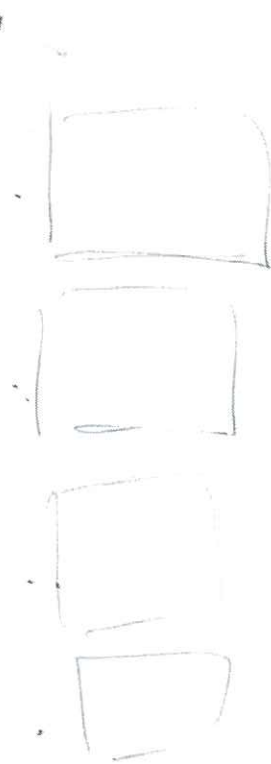

\*

物  
品

15件

11, 12, 15, 16 / F

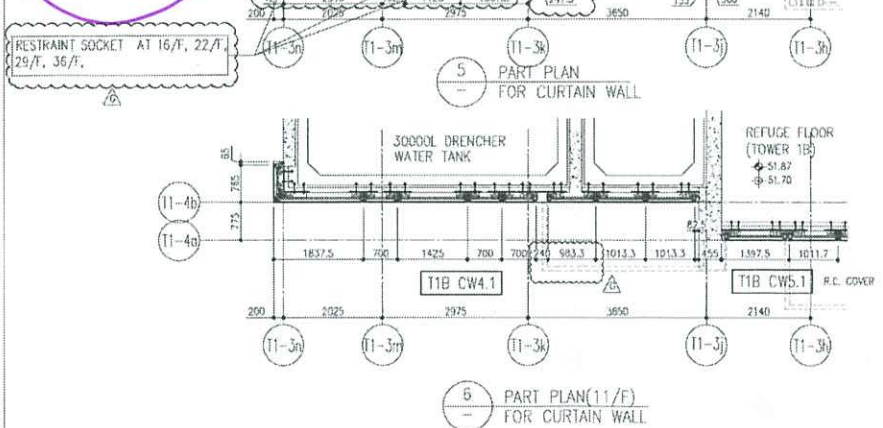
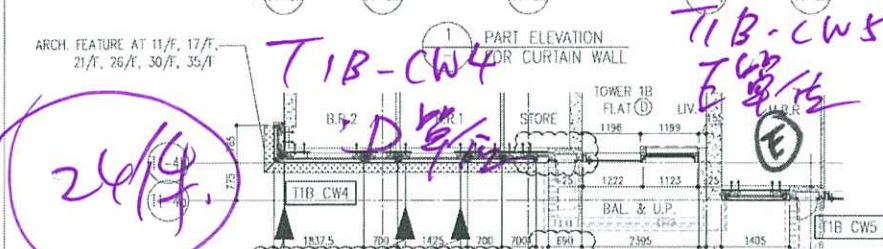
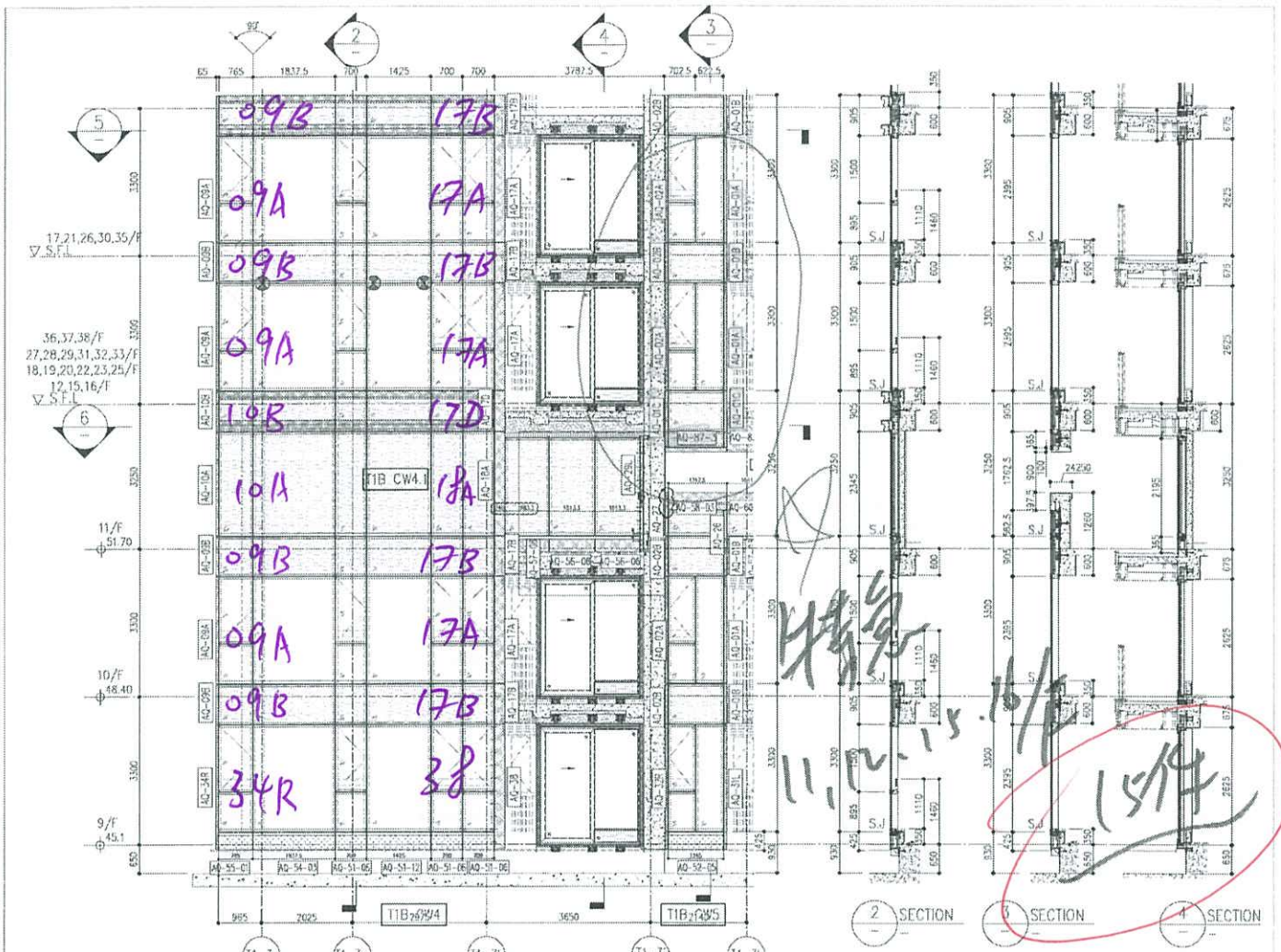

26/F	+91.25	39/F	+130.85	52/F	+170.40		
25/F	+87.95	38/F	+127.55	51/F	+167.10	R/F	+203.80
23/F	+84.65	37/F	+124.25	50/F	+163.80		
22/F	+81.35	36/F	+120.95	49/F	+160.50	62/F	+200.30
21/F	+78.05	35/F	+117.65	48/F	+157.20	61/F	+196.80
20/F	+74.75	33/F	+114.35	47/F	+153.90	60/F	+193.50
19/F	+71.45	32/F	+111.05	46/F	+150.60	59/F	+190.20
18/F	+68.15	31/F	+107.75	45/F	+147.30	58/F	+186.90
17/F	+64.85	30/F	+104.45	43/F	+144.00	57/F	+183.60
16/F	+61.55	29/F	+101.15	42/F	+140.70	56/F	+180.30
15/F	+58.25	28/F	+97.85	41/F	+137.40	55/F	+177.00
12/F	+54.95	27/F	+94.55	40/F	+134.15	53/F	+173.70

- LEGEND:**
- 10mm THK. HEAT STRENGTHENED GLASS (OUTSIDE) + 12mm AIR SPACE + 12mm THK. TEMPERED GLASS
  - 10mm THK. HEAT STRENGTHENED GLASS (OUTSIDE) + 12mm AIR SPACE + 10mm THK. TEMPERED GLASS
  - 12mm THK. HEAT STRENGTHENED GLASS
  - 12mm THK. CLEAR TEMPERED GLASS (INTERNAL PROTECTIVE BARRIER)
  - 10mm THK. HEAT STRENGTHENED GLASS (OUTSIDE) + 12mm AIR SPACE + 12mm THK. TEMPERED GLASS WITH REFLECTIVE COATING
  - 10mm THK. CLEAR TEMPERED GLASS
  - 8mm THK. CLEAR HEAT-STRENGTHENED GLASS + 1.52mm PVB + 8mm THK. CLEAR HEAT-STRENGTHENED GLASS
  - 3 mm THK. ALUM. CLADDING
  - 3 mm THK. ALUM. BACKPAN
  - S.J. - STACK JOINT
  - RESTRAINT SOCKET

**TITLE:**  
TYPICAL FLOOR PARTIAL ELEVATION & SECTION PLAN FOR CURTAIN WALL (TOWER 1)

**DATE:** 22-06-21 **SCALE:** 1:50(A3)

**DRAWN BY:** [Name]  
**CHECKED BY:** [Name]

**PROJECT:** [Project Name]  
**CLIENT:** [Client Name]  
**ADDRESS:** [Address]

**NOTES:**

- ALL DIMENSIONS ARE IN METERS.
- ALL DIMENSIONS TO BE SHOWN FROM CENTER UNLESS SPECIFIED OTHERWISE.
- ALL DIMENSIONS TO BE SHOWN ON SITE BEFORE FABRICATION.

**LEGEND:**

- 1. F.F. - FINISHED FLOOR LEVEL
- 2. S.F.L. - STRUCTURAL FLOOR LEVEL
- 3. R.F. - REINFORCED CONCRETE

**PROJECT CONSULTANT:**  
**AECOM**

**STRUCTURAL ENGINEER:**  
**Gammion**

**CLIENT:**  
Ronald Lu & Partners (HK) Ltd.  
Ronald Lu & Partners (HK) Ltd.  
Ronald Lu & Partners (HK) Ltd.

**ARCHITECT:**  
Ronald Lu & Partners (HK) Ltd.

**OWNER:**  
Shiro Land Company Limited

**DATE:** 22-06-21

**SCALE:** 1:50(A3)

**PROJECT NO.:** [Number]

**REV.:** 5

**TIB**

**(D) (E)**