

工程指示 / 要求簡箋(E.I.)

工程指示編號：EI/5619/23

修改版次：

工程編號：J - 858

工程名稱：將軍澳日出康城 11

工程項目：幕牆 修補方案用配件 (M16) 則師改倉位

收件人：林哥

發件人：Ant Yeung

日期：10/01/2023

要求提供 / 確認 事項：

- | | | |
|------------------------------------|-------------------------------------|-------------------------------|
| <input type="checkbox"/> 初步鋁料 B.M. | <input type="checkbox"/> 加工拆圖，然後生產 | <input type="checkbox"/> 尺寸表 |
| <input type="checkbox"/> 正式鋁料 B.M. | <input type="checkbox"/> 技術上資料 / 指示 | <input type="checkbox"/> 報價 |
| <input type="checkbox"/> 配件 B.M. | <input type="checkbox"/> 樣辦或貨品說明書 | <input type="checkbox"/> 分判合約 |

內容：

請按 BM 訂購修補方案用配件 (M16) 供地盆使用

急最先送 150 粒，供 T1 用

請在 2023.1.13 前完成上列要求。

附：頁

原合約工程包

原合約工程加 / 減賬

新工程報價

分發東莞各部門：

- | | | | | | | | |
|---------------------------------|------------------------------|--------------------------------|------------------------------|-------------------------------|------------------------------|--------------------------------|------------------------------|
| <input type="checkbox"/> 生產技術總監 | <input type="checkbox"/> 連附件 | <input type="checkbox"/> 技術部 | <input type="checkbox"/> 連附件 | <input type="checkbox"/> 生產部 | <input type="checkbox"/> 連附件 | <input type="checkbox"/> 機械設計部 | <input type="checkbox"/> 連附件 |
| <input type="checkbox"/> 採購部 | <input type="checkbox"/> 連附件 | <input type="checkbox"/> 生產統籌部 | <input type="checkbox"/> 連附件 | <input type="checkbox"/> 小羅&清 | <input type="checkbox"/> 連附件 | | |
| <input type="checkbox"/> 質檢部 | <input type="checkbox"/> 連附件 | <input type="checkbox"/> 會計部 | <input type="checkbox"/> 連附件 | <input type="checkbox"/> 報關組 | <input type="checkbox"/> 連附件 | <input type="checkbox"/> 其他 | <input type="checkbox"/> 連附件 |

分發香港各部門：

- | | | | | | | | |
|------------------------------|------------------------------|-------------------------------|------------------------------|---|------------------------------|----------------------------------|------------------------------|
| <input type="checkbox"/> 行政部 | <input type="checkbox"/> 連附件 | <input type="checkbox"/> 會計部 | <input type="checkbox"/> 連附件 | <input checked="" type="checkbox"/> 統籌部 | <input type="checkbox"/> 連附件 | <input type="checkbox"/> 工程部地盤科文 | <input type="checkbox"/> 連附件 |
| <input type="checkbox"/> 採購部 | <input type="checkbox"/> 連附件 | <input type="checkbox"/> QS 部 | <input type="checkbox"/> 連附件 | <input type="checkbox"/> 維修部 | <input type="checkbox"/> 連附件 | <input type="checkbox"/> 其他 | <input type="checkbox"/> 連附件 |

傳遞編號：

HK / 23

發件人簽署：

項目經理簽署：



美特鋁質有限公司
MIDI Aluminum Fabricator Ltd.

工程號:	J-858	計算:	WCM	日期:	2023.01.10	送呈:	Jason 哥
地盤名稱:	康城11期	核對:		日期:	2023.01.10	副本:	
項目類別:	修補方案用單元幕牆	批准:		日期:			
BM編號: 修補方案用	A/C Code: 則開改倉位						
此BM依 MC 41501							

序號	修改標示	配件圖號	物料編號	配件名稱	顏色	實用	後備	總數	單位	備注
1			H116 HST3-R	M16x145mm 拉爆	A4-70	480	20	500	套	T1 CD FG (9-28/F), T2 T3 FG (9-23/F)
2										

T1 T2 T3
 28H 23H 23H
 17 13 13
 222X4 | X8 | X8
 222 + 104 + 104
 2480

2023-1-10

T1 FG

T1 CD

T2 FG

T3 FG

原位置改管位

修補管架 + 鉛錫

丁師傅, 樓上-全收

5.1 Check Typical Wall Mount bracket and Embed TA

Refer to Dwg D05, D51

ET 8507

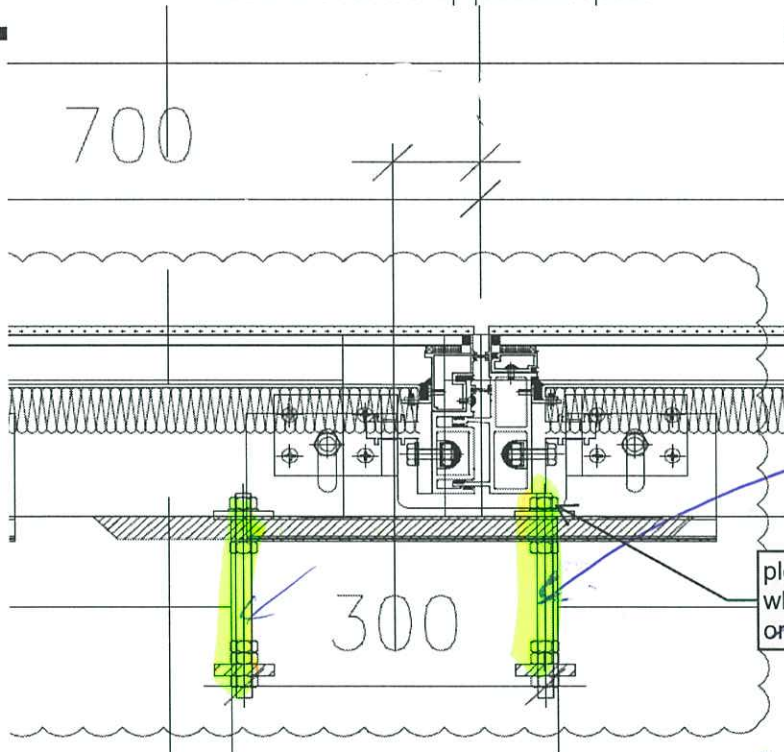
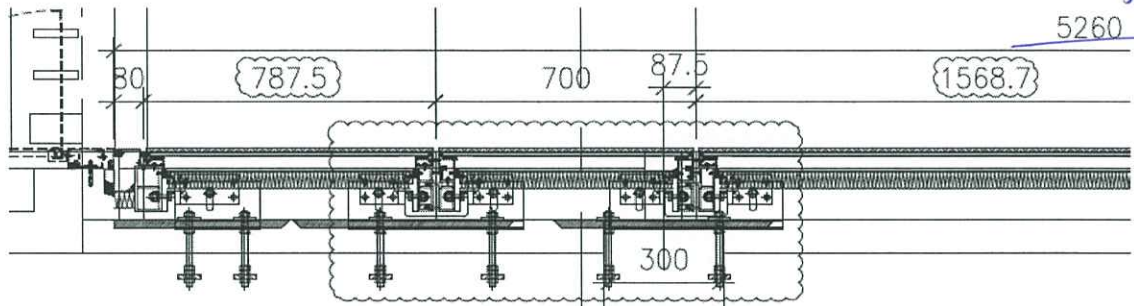

舊的
不是
給桿
改

① 原位置的給桿
會撞正料。

↳ 給桿要介 (2支)

② AM16⁺ 做 remedial

↳ 修補架

RM3—Typical Missing

ATTACHMENT 1 TYP

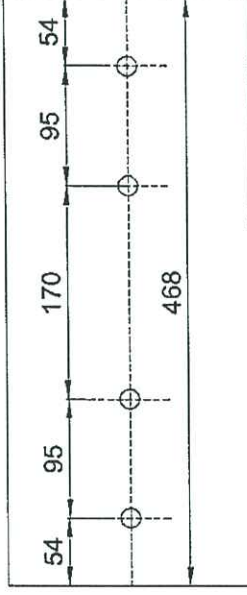
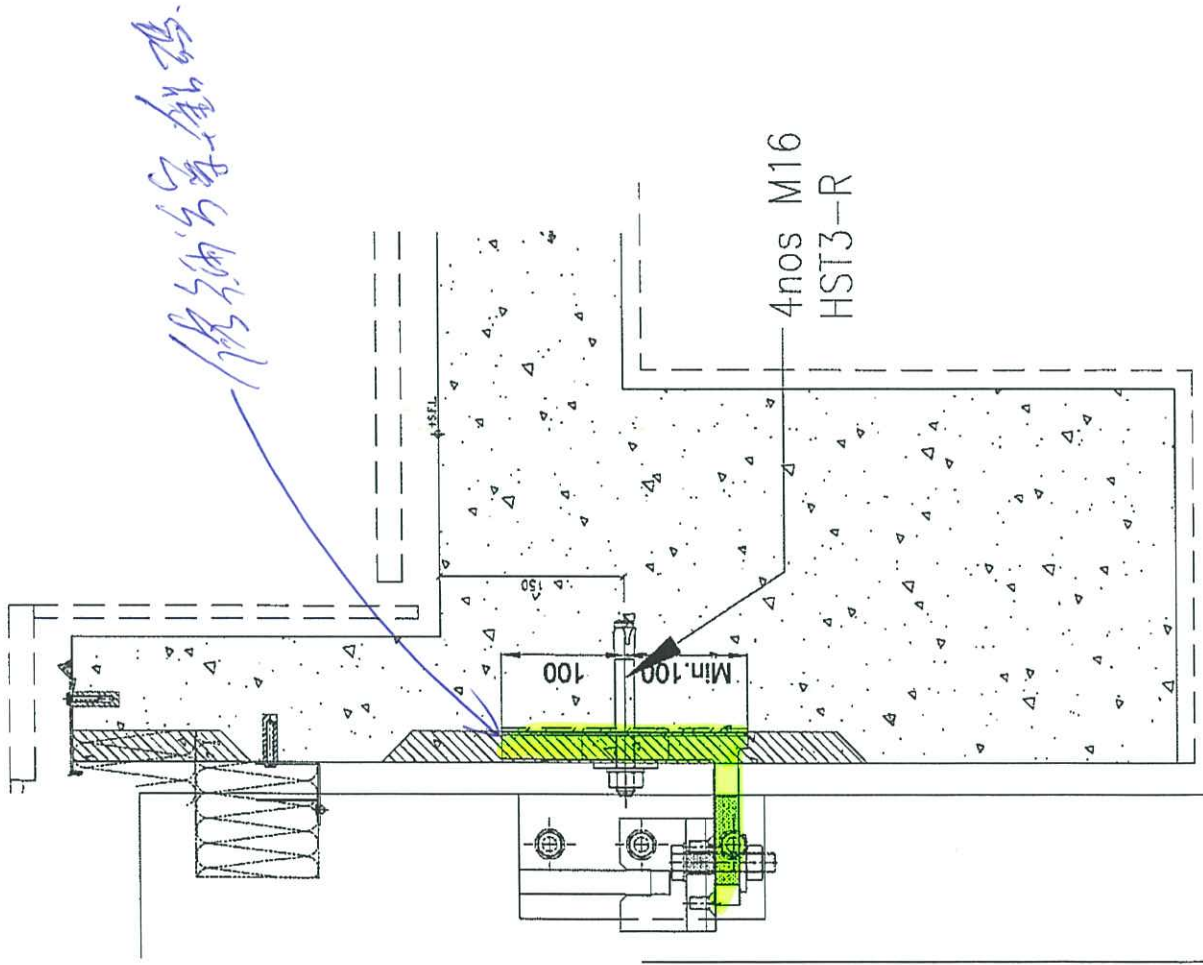

Elevation

J858单元幕墙墙身挂码位置图(T1)

1. 幕墙单元挂码位置图
 2. 幕墙单元挂码位置图
 3. 幕墙单元挂码位置图

<p>中国海外地产有限公司 Sino Land Company Limited</p>	<p>Ronald Yu Ronald Yu & Partners (HK) Ltd. 罗纳德于 & 合伙人有限公司</p>	<p>Gammon STRUCTURAL ENGINEER</p>	<p>AECOM FRANK CONSOLE/INE</p>	<p>NOTE: 1. ALL DIMENSIONS ARE IN METERS. 2. ALL DIMENSIONS ARE TAKEN FROM OVERALL. 3. ALL DIMENSIONS TO BE VERIFIED ON SITE BEFORE FABRICATION.</p> <p>LEGEND: 1. () DETAIL WORK NO. 2. () REFER SHEET NO. 3. () FINISHED FLOOR LEVEL 4. () CONSTRUCTION FLOOR LEVEL 5. () REVERSED DETAIL</p>
---	--	---------------------------------------	------------------------------------	--

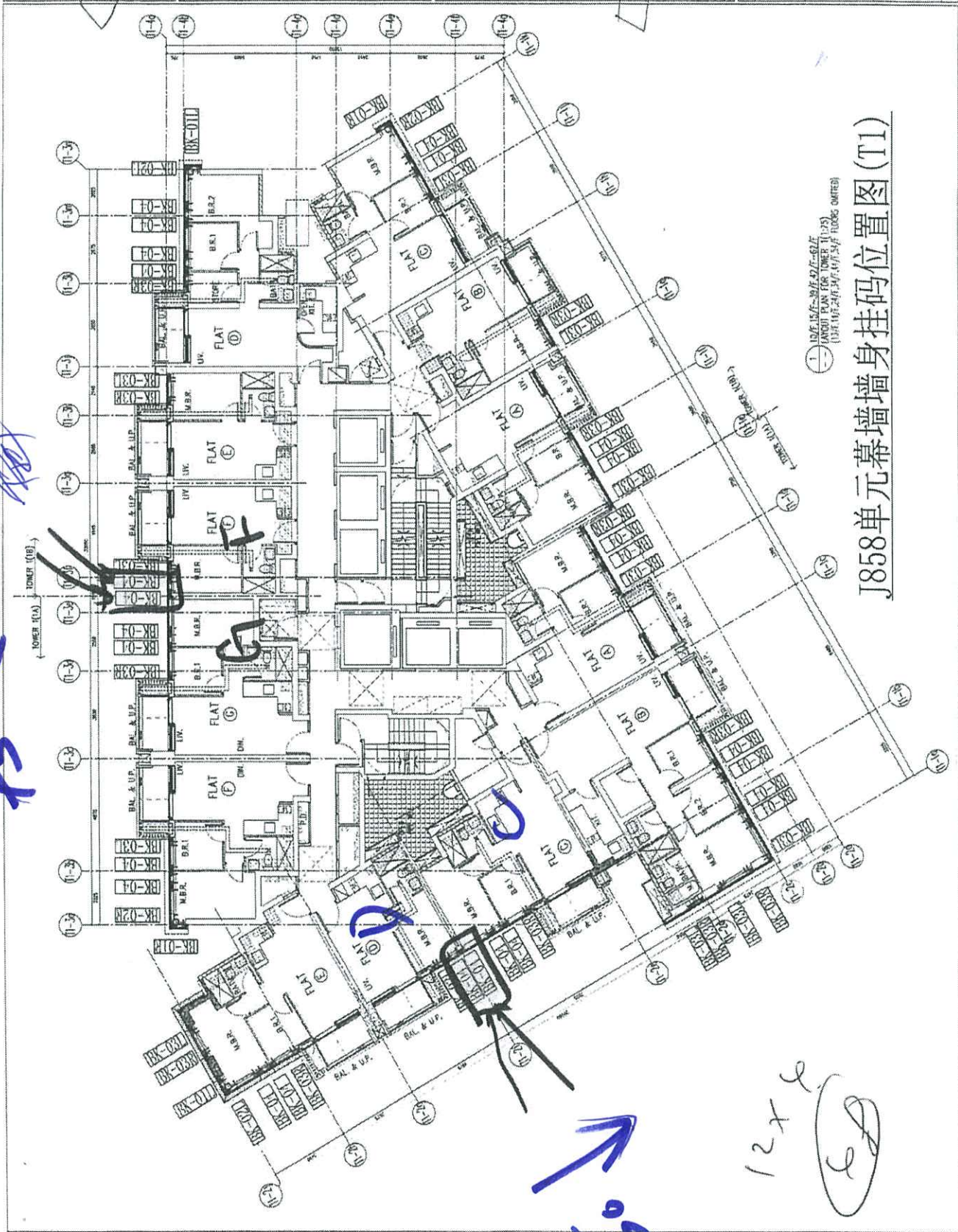

12x6
 6

75 ←

→ 12x6

CLIENT: 國泰置業有限公司
 Sun Land Company Limited

ARCHITECT: 美特銘有限公司
 M.T.M. & PARTNERS
 10/F, 100, Des Voeux Road, Hong Kong
 香港中環德輔道中100號10樓美特銘有限公司

MAIN CONTRACTOR: Gammon
AECOM
 FACADE CONSULTING

NOTES:
 1. DIMENSIONS ARE IN METERS.
 2. ALL DIMENSIONS ARE MEASURED FROM OUTSIDE.
 3. ALL DIMENSIONS TO BE VERIFIED ON SITE.
 4. SEE GENERAL CONTRACT DOCUMENTS FOR MORE INFORMATION.

LEGEND:
 1. DIMENSIONAL MARK NO.
 2. REFERENCE TO OTHER SHEET NO.
 3. F.F.L. --- FINISHED FLOOR LEVEL
 4. S.F.L. --- STRUCTURAL FLOOR LEVEL
 5. --- REVERSED DETAIL

JOB NO.: J-858
PROJECT: PROPOSED RESIDENTIAL DEVELOPMENT AT TOWER 2, JAVELIN PLAZA, 100, DES VOEUX ROAD, H.K.
TITLE: TYPICAL SECTION PLAN AT TOWER 2

DATE: 14-Apr-22 **SCALE:** 1/2500
DRAWN BY: JY **CHECKED BY:** TB
DESIGNED BY: TB
DATE: 14-Apr-22 **SCALE:** 1/2500

美特銘有限公司
 M.T.M. & PARTNERS
 10/F, 100, Des Voeux Road, Hong Kong
 香港中環德輔道中100號10樓美特銘有限公司
 TEL: (852) 22227865
 FAX: (852) 22227866
DOC. NO.: J858-04-22-01 **REV.:** -

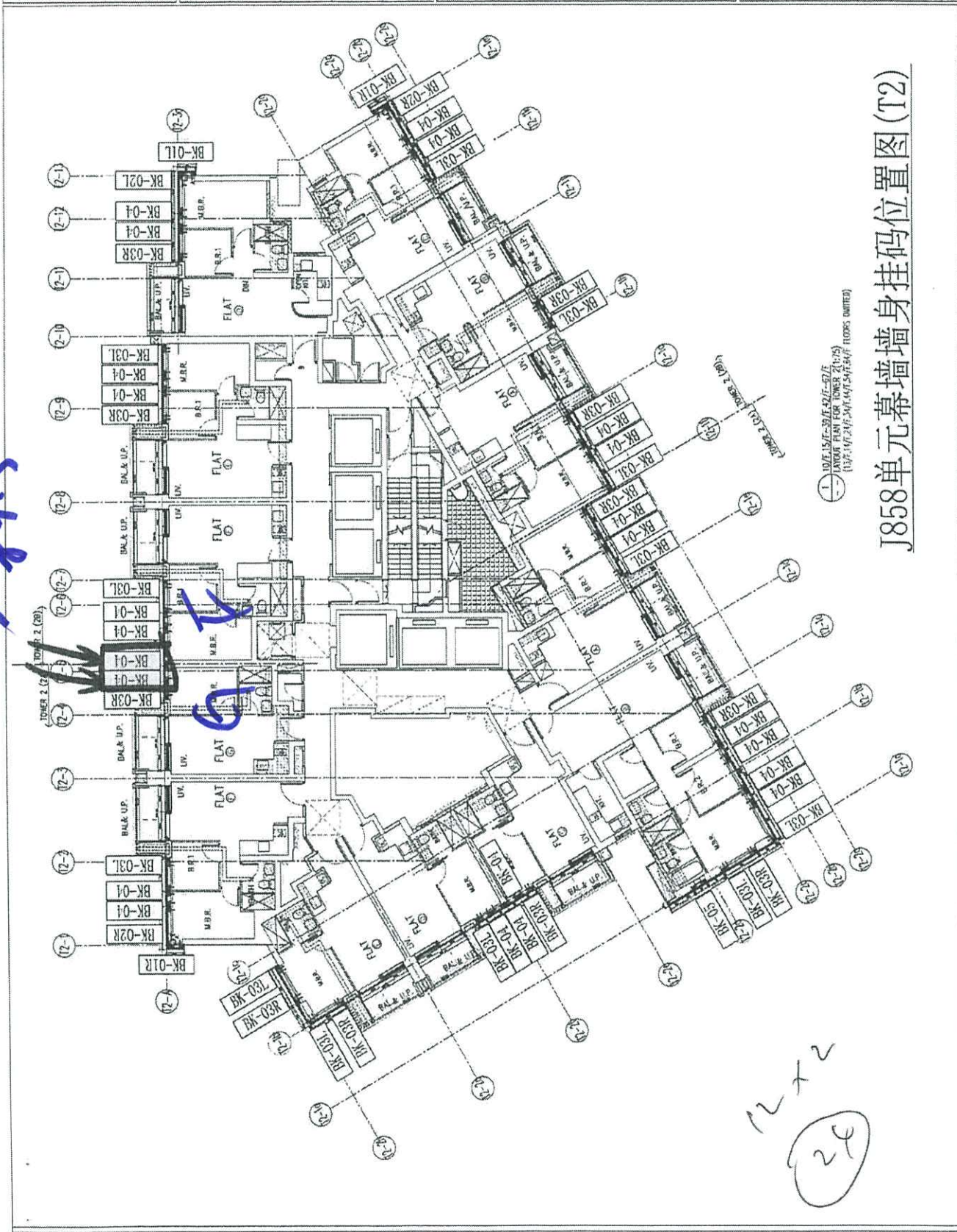

J858单元幕墙墙身挂码位置图(T2)

1. 100/15.5/25.5/30/40/45/50/55/60/65/70/75/80/85/90/95/100
 JAVELIN PLAZA TOWER 2 (1/25)
 (100/15.5/25.5/30/40/45/50/55/60/65/70/75/80/85/90/95/100 FLOORS OMITTED)

12x2
 20

87.5

BD REF:

手改的
B7 不修改

→ 87.5

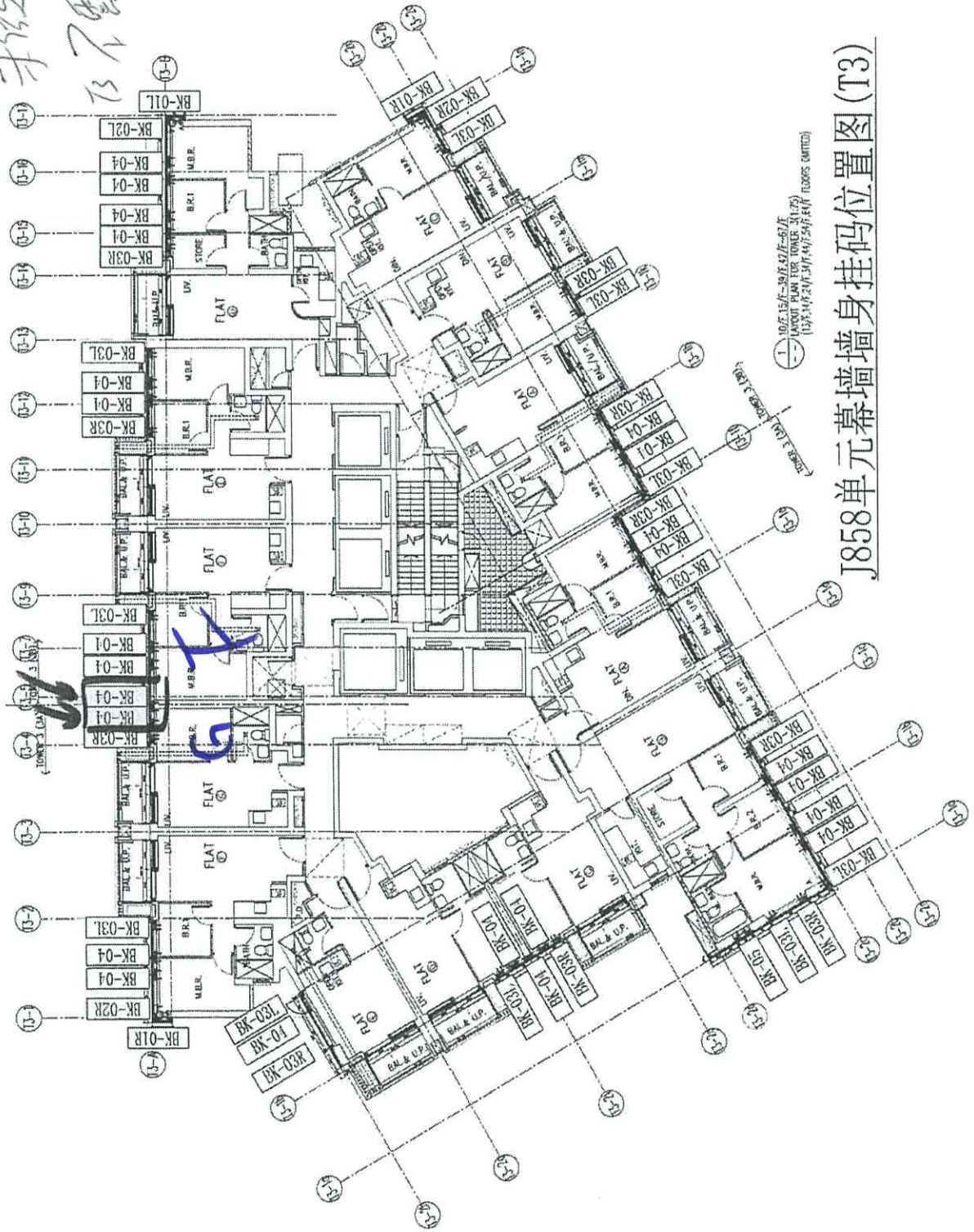

J858单元幕墙墙身挂码位置图(T3)

10.07.13/14-19/20/21/22/23/24/25/26/27/28/29/30/31/32/33/34/35/36/37/38/39/40/41/42/43/44/45/46/47/48/49/50/51/52/53/54/55/56/57/58/59/60/61/62/63/64/65/66/67/68/69/70/71/72/73/74/75/76/77/78/79/80/81/82/83/84/85/86/87/88/89/90/91/92/93/94/95/96/97/98/99/100 FLOORS (PARTIAL)

<p>Site Land Company Limited 發展商有限公司 Site Land Company Limited</p>	<p>Architect HOKU LTD 100, Queen's Road Central, Hong Kong 香港皇后大道中100號 HOKU LTD 建築師事務所(建築師)有限公司 HOKU LTD</p>	<p>Structural Engineer Gammion AECOM AECOM FACADE CONSULTING AECOM</p>	<p>Notes: 1. DIMENSIONS ARE IN METERS. 2. ALL DIMENSIONS ARE WORK FROM FACE. 3. ALL DIMENSIONS TO BE METERS ON SITE. BEFORE FABRICATION.</p> <p>Legend: DETAIL MARK NO. 1. F.F.L. --- FINISHED FLOOR LEVEL 2. S.F.L. --- STRUCTURAL FLOOR LEVEL 3. (P) --- REVERSED DETAIL</p>
<p>PROJECT NO.: J-0508 PROJECT: PROPOSED RESIDENTIAL DEVELOPMENT AT TOWER 3, J858 UNIT, J858 FLOOR PLAN DATE: 14-Apr-22 CHECKED BY: YJ DRAWN BY: RY SCALE: 1:250/1 TITLE: TYPICAL FLOOR PLAN AT TOWER 3</p>	<p>DATE: 14-Apr-22 SCALE: 1:250/1 CHECKED BY: YJ DRAWN BY: RY</p>	<p>Client MIDT MIDDLE EAST DEVELOPMENT LTD. 110, Queen's Road Central, Hong Kong 香港皇后大道中110號 MIDT 發展商有限公司 MIDT 發展商有限公司</p>	<p>DATE: 14-Apr-22 SCALE: 1:250/1 CHECKED BY: YJ DRAWN BY: RY</p>

5

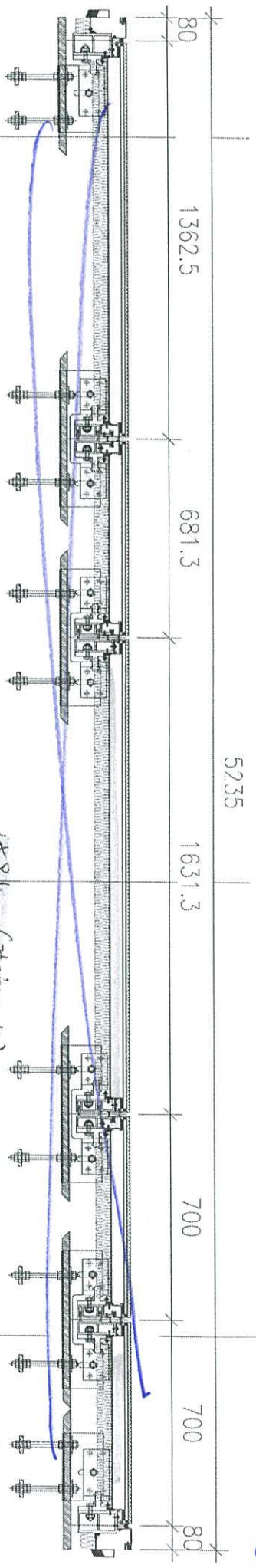

Original.

1584 (稍短点)

663 (稍短点)

New

75.5L 返回

5L ←

5L ←

75

Spurde

71 76

1362.5

681.2

5235

1556.3 ✓

700 ✓

675 ✓

