

工程指示 / 要求簡箋(E.I.)

工程指示編號 : EI / 5563 / 22 修改版次 :
 工程編號 : J - 858 工程名稱 : 將軍澳日出康城 11
 工程項目 : 幕牆 單元件組裝圖 改圖指示
 收件人 : 生統 / 王良 / 水洪 發件人 : Ant Yeung 日期 : 30/12/2022

要求提供 / 確認 事項 :

- | | | |
|------------------------------------|-------------------------------------|-------------------------------|
| <input type="checkbox"/> 初步鋁料 B.M. | <input type="checkbox"/> 加工拆圖, 然後生產 | <input type="checkbox"/> 尺寸表 |
| <input type="checkbox"/> 正式鋁料 B.M. | <input type="checkbox"/> 技術上資料 / 指示 | <input type="checkbox"/> 報價 |
| <input type="checkbox"/> 配件 B.M. | <input type="checkbox"/> 樣辦或貨品說明書 | <input type="checkbox"/> 分判合約 |
- 內容 :

請修正組裝圖內圖示和拆圖一致。 免得廠內顧問疑問, 影響收貨
如邊企料的"翼仔"顯示為通長鏜掉(全長), 即組裝圖不需顯示邊企的"翼仔"。

請在 2023.1.4 前完成上列要求。

附: 頁

- 原合約工程包 原合約工程加 / 減賬 新工程報價

分發東莞各部門 :

- | | | | |
|---|---|--|--|
| <input type="checkbox"/> 生產技術總監 <input type="checkbox"/> 連附件 | <input checked="" type="checkbox"/> 技術部 <input checked="" type="checkbox"/> 連附件 | <input type="checkbox"/> 生產部 <input type="checkbox"/> 連附件 | <input type="checkbox"/> 機械設計部 <input type="checkbox"/> 連附件 |
| <input type="checkbox"/> 採購部 <input type="checkbox"/> 連附件 | <input checked="" type="checkbox"/> 生產統籌部 <input checked="" type="checkbox"/> 連附件 | <input checked="" type="checkbox"/> 小羅 & 清 <input checked="" type="checkbox"/> 連附件 | |
| <input checked="" type="checkbox"/> 質檢部 <input checked="" type="checkbox"/> 連附件 | <input type="checkbox"/> 會計部 <input type="checkbox"/> 連附件 | <input type="checkbox"/> 報關組 <input type="checkbox"/> 連附件 | <input checked="" type="checkbox"/> 其他 <u>水洪</u> <input checked="" type="checkbox"/> 連附件 |

分發香港各部門 :

- | | | | |
|---|--|---|---|
| <input type="checkbox"/> 行政部 <input type="checkbox"/> 連附件 | <input type="checkbox"/> 會計部 <input type="checkbox"/> 連附件 | <input type="checkbox"/> 統籌部 <input type="checkbox"/> 連附件 | <input checked="" type="checkbox"/> 工程部地盤科文 <u>積哥</u> <input checked="" type="checkbox"/> 連附件 |
| <input type="checkbox"/> 採購部 <input type="checkbox"/> 連附件 | <input type="checkbox"/> QS 部 <input type="checkbox"/> 連附件 | <input type="checkbox"/> 維修部 <input type="checkbox"/> 連附件 | <input type="checkbox"/> 其他 _____ <input type="checkbox"/> 連附件 |

傳遞編號 :

HK 2389 / 22

發件人簽署 :

項目經理簽署 :

质量检验报告

Quality Inspection Report

版次: 0 表格 MD-08

REPORT NO. 质量检验报告编号: QIR-858-22-025

PROJECT NO. 工程编号: J-858 PROJECT NAME 工程名称: 日出康城 11 期

DRAWING NO. 物料编号/图号: _____ INSPECTED BY 质检员: 李良平

N. C.REP.NO. 不合格项目报告编号: _____ REPORT DATE 报告日期: 2022.12.30

LOT QTY. 总数量: 42 幅 APPROVAL BY 核准人: 王良

SAMPLING. 抽样标准: QCWI-11 APPROVAL DATE 核准日期: 2022.12.30

CONCLUSION 结果: UNACCEPTABLE 不接受 ACCEPTED ON DEVIATION 降级收货

处理要求:

請項目經理 Jason 要求拆圖人員協助, **修正組裝圖圖示結構與拆圖一致。**

检验工序编号:QR 其它-858-22-003	抽查		次品		次品 比 率
E I 编号: EI/5272/22	序 号	数量	严重	轻微	
项目名称: 幕墙单元件		42	42		100%
次品详细描述及图示: 单元件组装图标注问题; 1、单元件: AS-12 7 幅 (X86277-16L 7 支) AS-13 5 幅 (X86277-03L 5 支) AS-11 14 幅 (X86277-16R 14 支) AF-064 3 幅 (X86278-08L 3 支) AF-065 2 幅 (X86278-02 2 支) AF-122 1 幅 (X86278-18L 1 支) AF-113 1 幅 (X86278-18R 1 支) AF-100 2 幅 (X86278-18L 2 支) AF-063 2 幅 (X86278-08R 2 支) AF-105 1 幅 (X86278-18R 1 支) AF-116 1 幅 (X86278-18L 1 支) AF-113 2 幅 (X86278-18R 2 支) AF-158 1 幅 (X86278-27L 1 支) 边企散拆图要求: 通长削除筋骨位; 组装图实际: 未清晰标注需削除; 引致单元成品极易遗漏, 请修正组装图。	导致质量事件原因 (由发生质量事件原因部门填写)				
跟进结果:					
<input type="checkbox"/> 另有附页说明 <input type="checkbox"/> 图纸 <input type="checkbox"/> 相片					

分发: 叶先生 统筹部-黄瑛梅 采购部 (罗小姐) 技术部 ()

质量指导 生产部-邱秉安 项目经理 (Jason) 其它 (QC-黄雄辉)

供货商-公司名称:

美特鋁質有限公司

MIDA Aluminium Fabricator Ltd.

工程號 J858

地盘 廣城11期

類別

物料號 -

採用工廠 ✓ 地盤 -

圖紙名稱 鋁料加工圖

制圖 W. E. X

2022-07-29

圖號

X86278-18L

材料顏色 特種 (2022.12.29 95-27)

材料 X86278

復核 -

數量 -

單件重量 -

(KG)

零件圖

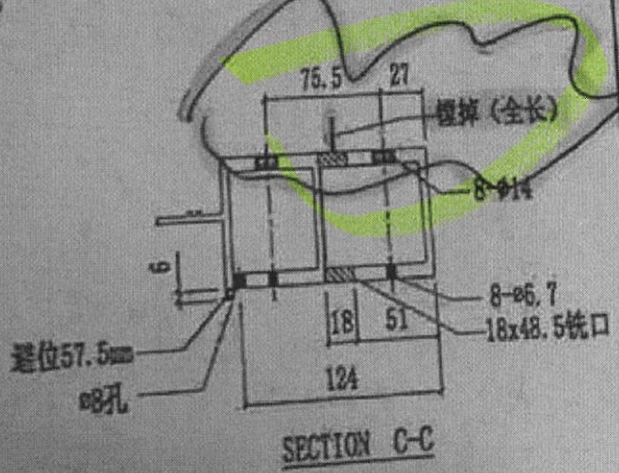
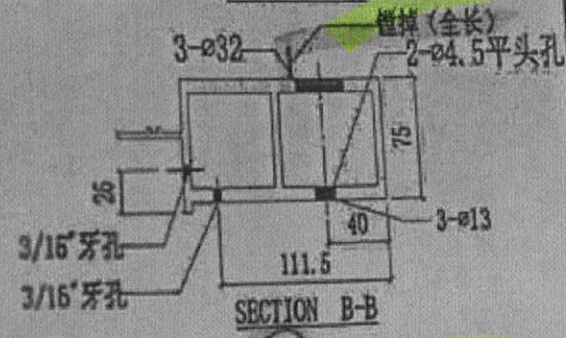
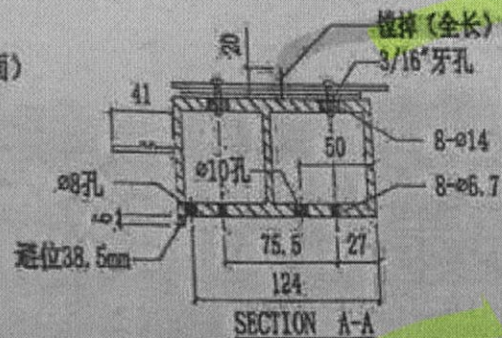
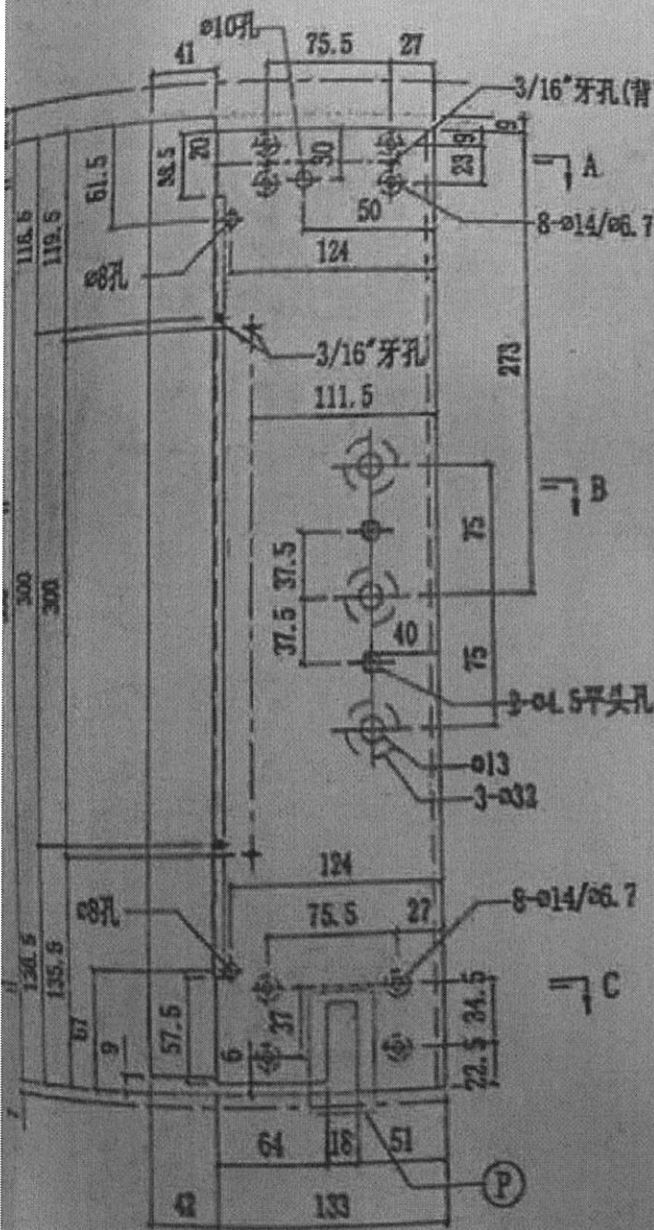

美特鋁質有限公司 MIDT Aluminium Fabricator Ltd.		工程號 J858 地盘 康城11期 圖紙名稱 单元组裝图 材料 -	類別 制圖 Z. S. P 復核 - 批准 -	物料號 - 2022-08-06 圖號 DZc-100306-vP 數量 - / 單件重量 - (KG)
修改 -	採用工廠	地盤 ✓		
日期 -	材料顏色 -			

AF-122

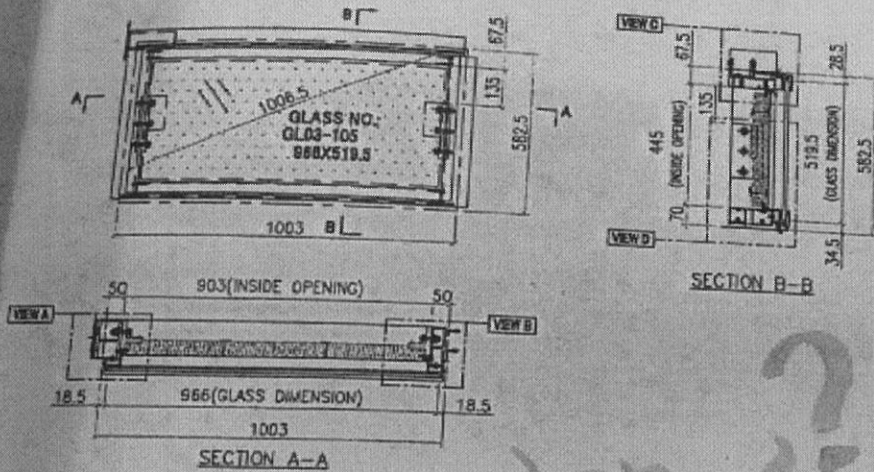

INSTALL UNIT NO.	QTY.	FLOOR
T1A-CW4.1-1106	1	11/F
T1A-CW4.1-4006	1	40/F
TOTAL	2	

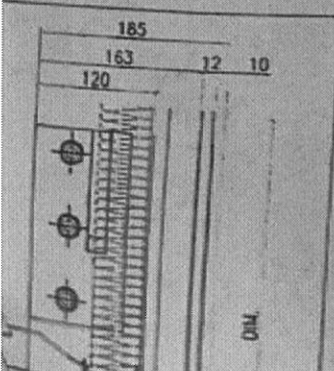
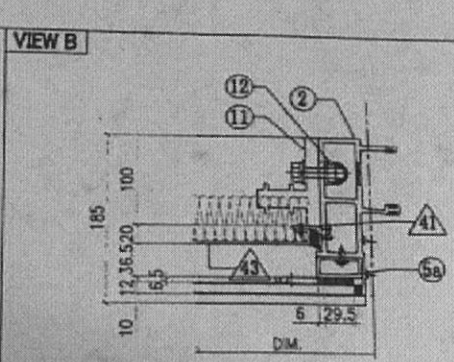
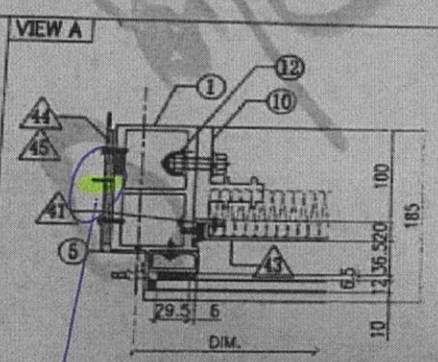
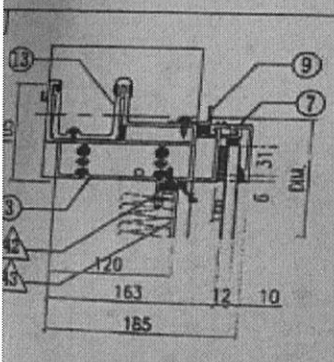

OTHERS (ALUM. & G.M.S. PARTS)			
ITEM	FAB. DWG NO.	LENGTH (mm)	QTY
41	N00813-01Y	383	2
	30x20X3mm ALUM. ANGLE		
42	N00813-01AC	901	2
	30x20X3mm ALUM. ANGLE		
43	J858-AP09-45		1
	881 x 423 (BACK PANEL)		
44	J858-AP02		1
	3mm THK. ALUM. PLATE		

ALUM. EXTRUSION			
ITEM	FAB. DWG NO.	LENGTH (mm)	QTY
1	X86278-18L	555	1
2	X86272-10	555	1
3	X86279-36LE	1020.5	1
4	X86280-12L	982	1
5	X86305-01LD	490	1
5a	X86305-01RD	490	1
6	X86305-04K	981	1
7	X86301-01-22	988	1
8	X86300-01-21	988	1

組裝圖修正，~~不應顯示~~

如加工圖為無鏜掉

組裝圖不顯示

 刪去

VIEW A

