

工程指示 / 要求簡箋(E.I.)

工程指示編號：EI / 5550 / 22

修改版次：

工程編號：J - 858

工程名稱：將軍澳日出康城 11

工程項目：試水場配件 執色用膠(深灰色)

收件人：林哥

發件人：Ant Yeung

日期：29/12/2022

□要求提供 / □確認 事項：

- | | | |
|---------------|----------------|----------|
| () 初步鋁料 B.M. | () 加工拆圖，然後生產 | () 尺寸表 |
| () 正式鋁料 B.M. | () 技術上資料 / 指示 | () 報價 |
| () 配件 B.M. | () 樣辦或貨品說明書 | () 分判合約 |

內容：

按業主要求。

請提供 791 膠 深灰色 1 箱送試水場執色外觀用，先備用，通知後才出貨。連同 EI5539 一同出貨，謝謝

請在 2023.01.04 前完成上列要求。

附：1 頁

以上項目為：

 原合約工程包
 原合約工程加 / 減賬
 新工程報價

原因：-

分發東莞各部門：

- | | | | | | | | |
|------------|------------------------------|-----------|------------------------------|----------|------------------------------|--------------|------------------------------|
| () 生產技術總監 | <input type="checkbox"/> 連附件 | () 技術部 | <input type="checkbox"/> 連附件 | () 生產部 | <input type="checkbox"/> 連附件 | () 機械設計部 | <input type="checkbox"/> 連附件 |
| () 採購部 | <input type="checkbox"/> 連附件 | () 生產統籌部 | <input type="checkbox"/> 連附件 | () 小羅&清 | <input type="checkbox"/> 連附件 | | |
| () 質檢部 | <input type="checkbox"/> 連附件 | () 會計部 | <input type="checkbox"/> 連附件 | () 報關組 | <input type="checkbox"/> 連附件 | () 其他 _____ | <input type="checkbox"/> 連附件 |

分發其他分判：

- () 濱
-
- 連附件

分發香港各部門：

- | | | | | | | | | |
|---------|------------------------------|----------|------------------------------|-----------|---|---------------|-----------|---|
| () 行政部 | <input type="checkbox"/> 連附件 | () 會計部 | <input type="checkbox"/> 連附件 | (✓) 統籌部 | <input checked="" type="checkbox"/> 連附件 | (✓) 工程部地盤科文 | <u>寶成</u> | <input checked="" type="checkbox"/> 連附件 |
| () 採購部 | <input type="checkbox"/> 連附件 | () QS 部 | <input type="checkbox"/> 連附件 | () 維修部 | <input type="checkbox"/> 連附件 | () 其他 _____ | | <input type="checkbox"/> 連附件 |

傳遞編號：

HK / 22

發件人簽署：

項目經理簽署：



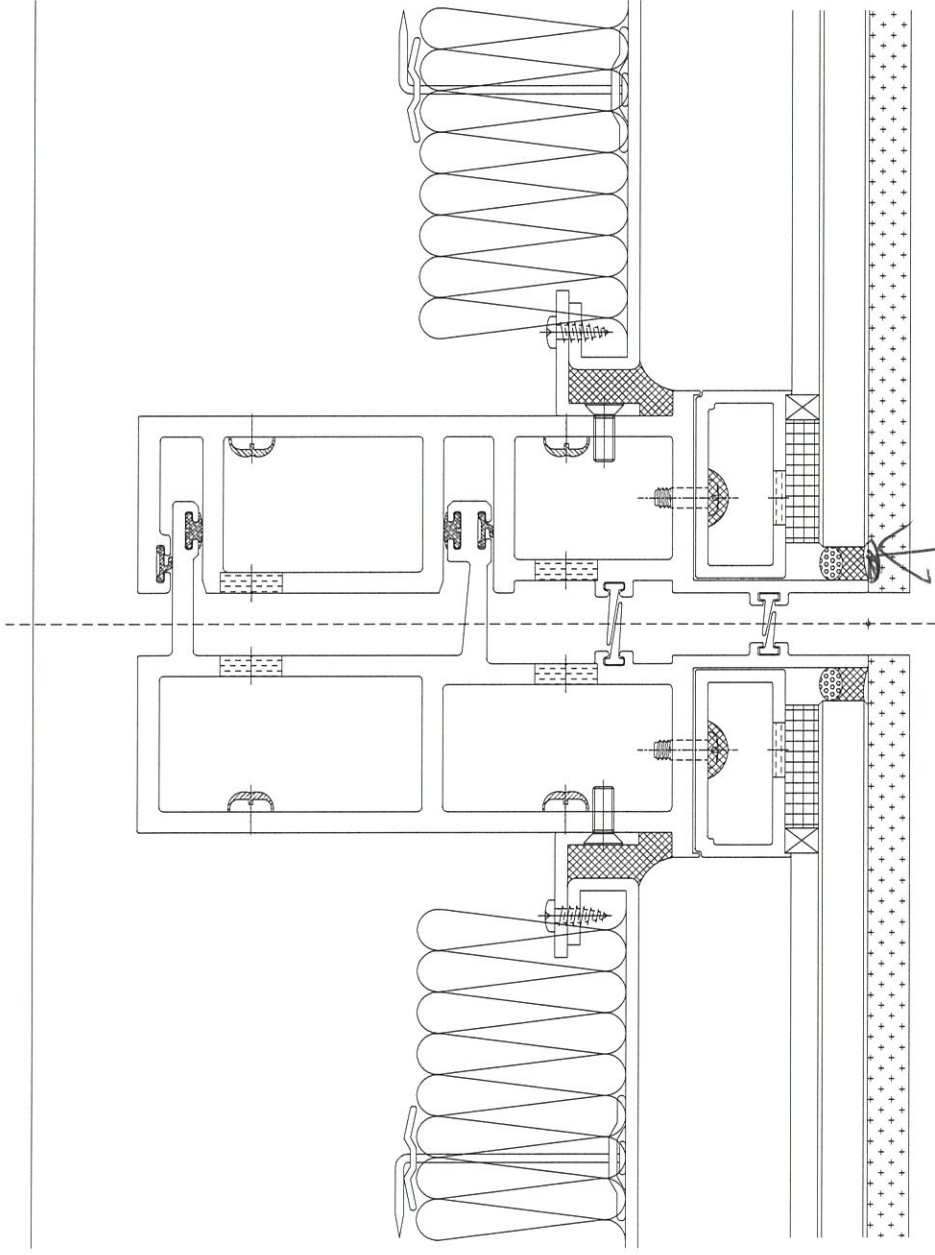

12mm glass

100718

深灰色 791