



工程指示 / 要求簡箋(E.I.)

工程指示編號：EI / 5527 / 22 (原 EI 5272) 修改版次：G
 工程編號：J - 858 工程名稱：將軍澳日出康城 LP 11
 工程項目：幕牆 大貨單元件加工圖
 收件人：生統 發件人：Ant Yeung 日期：08/02/2023

要求提供 / 確認 事項：

G 版:

1. 修改轉角窗玉(EI5671 指示已改)
2. 修改膠條款式 補回圖紙 公企(2條 JT10) (和 F 版一樣)
3. 附 T3 開料單 9/F-17/F

F 版:

1. 業主和顧問要求 用 2 條 JT-10。以符合公母企防水性能。
廠成品，地盆，-> 需要跟回原圖紙 (JT08JT10 一對的出現)。
廠成品-> 未出貨的必需要更換，公企需要更換跟回原圖紙 (2 條 JT10)。

W

2. 確認約 100 件，在已注膠狀態，不加氣孔和水孔。先出貨(到元朗倉)

E 版:附上 T2 開料單 12-17/F。另第四批開料台地下單元要調整到樓上第六批，謝謝!

D 版:有關上料台下 9-/F10/F 單元件，早前開料單沒有暫停，請保持生產，改標籤作為 15/F16/F 單元出貨！24 件。
拆圖部下次開料單可減去此 24 件。

D 版: 附 T1 改倉後的開料單。

D 版: 附全部最新加工圖圖紙。

C 版: 顧問質疑公母企防水性能。圖紙，廠成品，地盆，-> 需要跟回試水場 (3 條 JT08, 1 條 JT10)。

廠成品-> 需要更換跟回試水場 (3 條 JT08, 1 條 JT10)。

地盆，-> 需要更換跟回試水場 (3 條 JT08, 1 條 JT10)。

B 版:

1. 按試水場修改鋁掛勾的生死錘。

2. 單元組裝圖修改: AS-14B, AS-15B

A: 按照 EI 5546F /G 修改生死錘 掛勾方向。

(原 EI 5272)

請在 2023.02.08 前完成上列要求。

附：頁

原合約工程包

原合約工程加 / 減賬

新工程報價

分發 拆圖 ()BUN 連附件

分發東莞各部門：

() 生產技術總監 連附件 (✓) 技術部 連附件 () 生產部 連附件 () 機械設計部 連附件

() 採購部 連附件 (✓) 生產統籌部 連附件 (✓) 小羅&清 連附件

() 質檢部 連附件 () 會計部 連附件 () 報關組 連附件 (✓) 其他 水洪 連附件

分發香港各部門：

() 行政部 連附件 () 會計部 連附件 () 統籌部 連附件 () 工程部地盤科文 連附件

() 採購部 連附件 () QS 部 連附件 () 維修部 連附件 () 其他 連附件

傳遞編號：

發件人簽署：

HK 0179 / 23

項目經理簽署：

 美特铝质有限公司 MIDI Aluminium Fabricator Ltd.			工程號	J858	類別		物料號	-	
			地盘	康城11期	制圖	W. E. X	2022-06-30	圖號	J858-CW-SH04L
修改	1	採用工廠	✓	地盤	-	图纸名称	窗玉组装图	復核	-
日期	03/02	材料颜色	香槟金 (ECD3X1009 9S-XF1)	材料	-	批准	-	數量	-
								單件重量	- (KG)

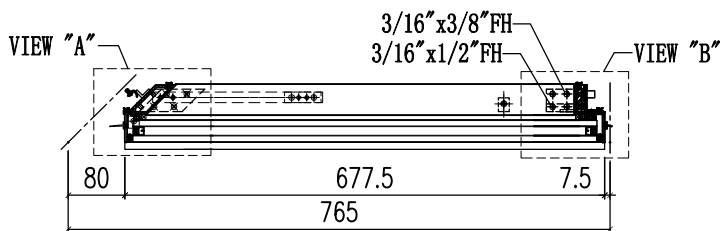
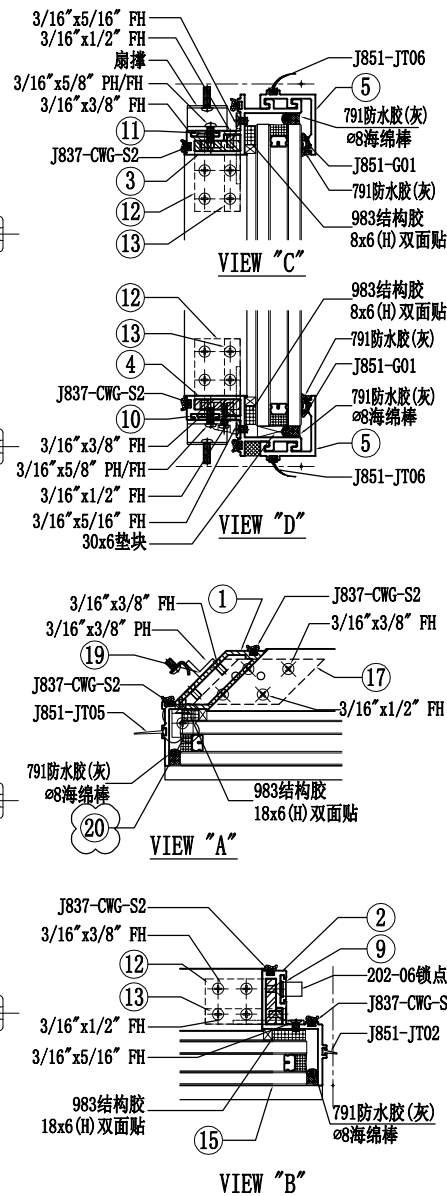
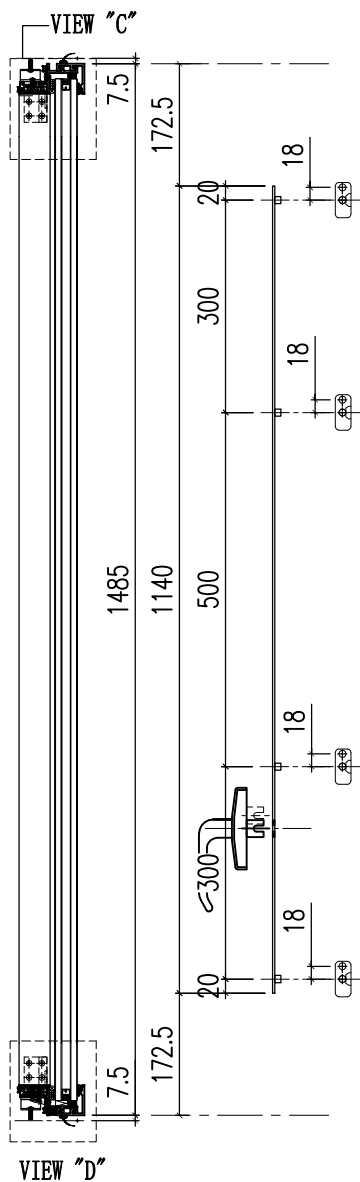
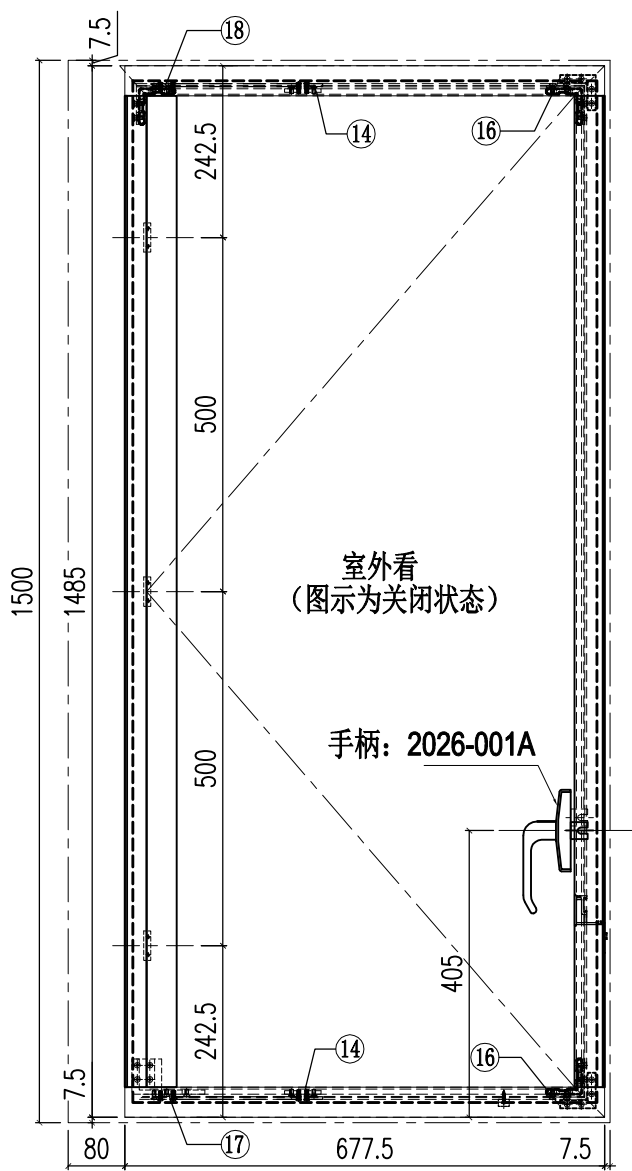

11	H122785-S03R	拉巴	240	1
10	H122785-S03L	拉巴	240	1
9	H122785-S02LA	拉巴	1140	1
8	-	-	-	-
7				
6				
5	X86283-S01-01	铝盖	677.5	2
4	X86299-S07L	窗玉料横	677.5	1
3	X86299-S08L	窗玉料横	677.5	1
2	X86284-S02LA	窗玉料企	1485	1
1	X86351-S01A	窗玉料企	1458	1
序号	加工图编号	材料名称	长度	支/幅

20	N516-S01	铝角	15	2
19	L065-S01	铝角	41.5	3
18	X86318-S03R	窗玉角	32	1
17	X86318-S03L	窗玉角	32	1
16	J858-AP-S01	窗角飞机码	11	2
15	GL02-08	32mm中空玻璃655.5x1443		1
14	J858-SS-S01	扇撑加力巴	51.5	2
13	L011-S01	窗玉角	11	2
12	X86318-S01	窗玉角	32	2
序号	加工图编号	材料名称	长度	支/幅

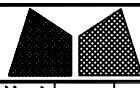

美特铝质有限公司
MIDI Aluminium Fabricator Ltd.

工程號	J858	類別		物料號	-						
地盘	康城11期	制圖	W. E. X	2022-06-30	圖號	J858-CW-SH04R					
修改	1	採用工廠	✓	地盤	-	图纸名称	窗玉组装图	復核	-	數量	-
日期	03/02	材料颜色	香槟金 (ECD3X1009 9S-XF1)	材料	-	批准	-	單件重量	-	(KG)	

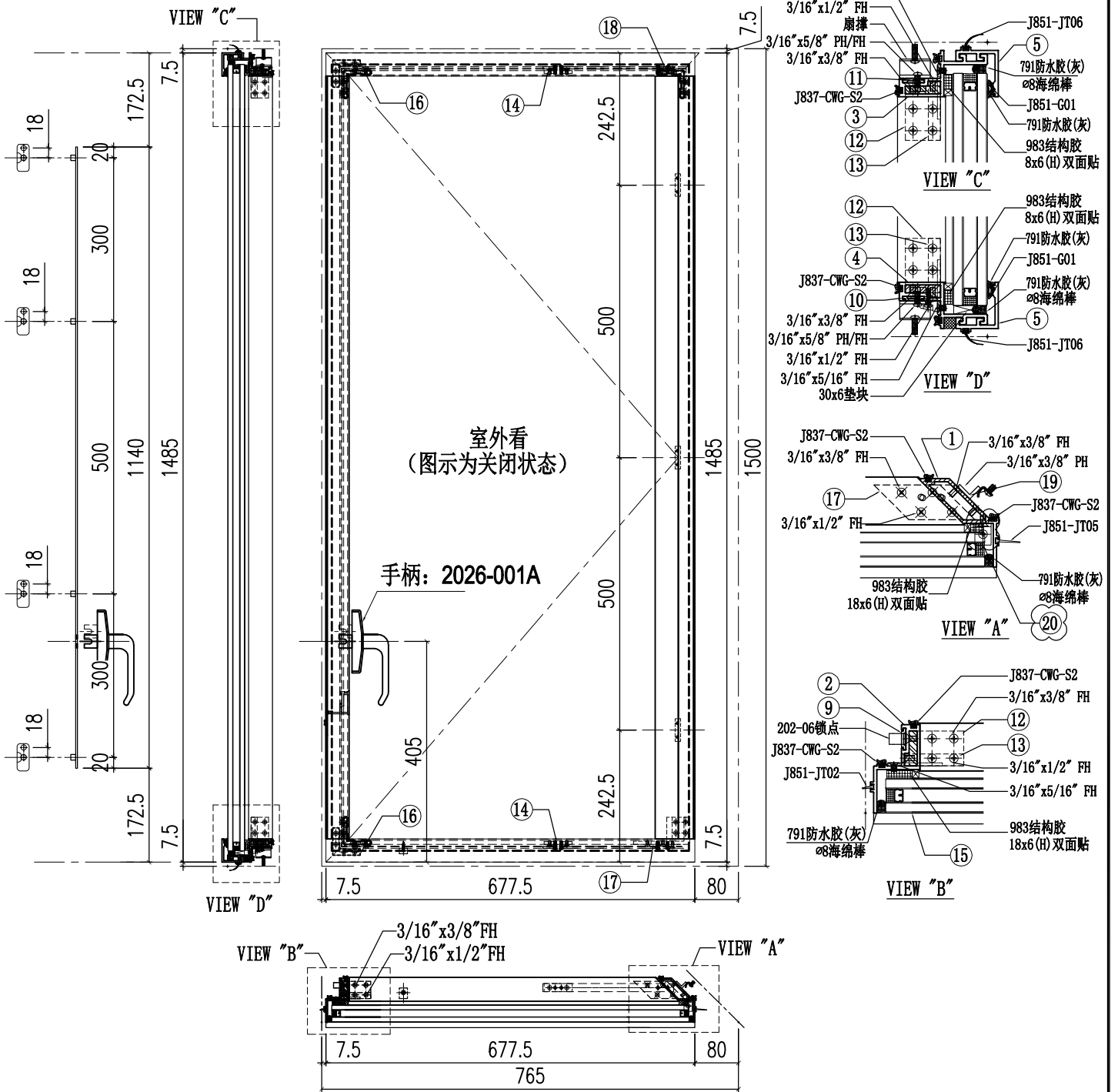

11	H122785-S03R	拉巴	240	1
10	H122785-S03L	拉巴	240	1
9	H122785-S02RA	拉巴	1140	1
8	-	-	-	-
7				
6				
5	X86283-S01-01	铝盖	677.5	2
4	X86299-S07R	窗玉料横	677.5	1
3	X86299-S08R	窗玉料横	677.5	1
2	X86284-S02RA	窗玉料企	1485	1
1	X86351-S01A	窗玉料企	1458	1
序号	加工图编号	材料名称	长度	支/幅

20	N516-S01	铝角	15	2
19	L065-S01	铝角	41.5	3
18	X86318-S03R	窗玉角	32	1
17	X86318-S03L	窗玉角	32	1
16	J858-AP-S01	窗角飞机码	11	2
15	GL02-08	32mm中空玻璃655.5x1443		1
14	J858-SS-S01	扇撑加力巴	51.5	2
13	L011-S01	窗玉角	11	2
12	X86318-S01	窗玉角	32	2
序号	加工图编号	材料名称	长度	支/幅

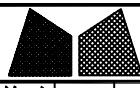

美特鋁質有限公司
MIDI Aluminium Fabricator Ltd.

工程號	J858	類別		物料號	-
地盘	康城11期	制圖	W. E. X	2022-05-27	圖號 X86299-S07R
修改 1	2	採用工廠	✓ 地盤	图纸名称	铝料加工图
日期	17/11 03/02	材料颜色	香槟金 (ECD3X1009 9S-XF1)	復核	-
		材料	X86299	批准	-
				數量	-
				單件重量	- (KG)

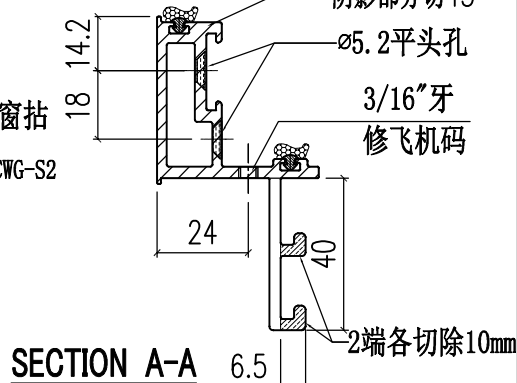
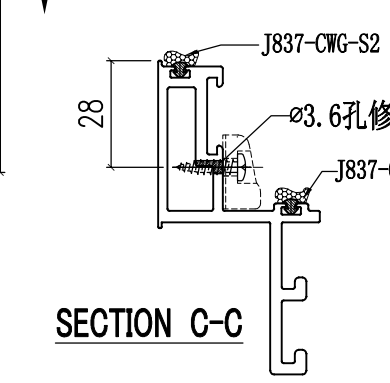
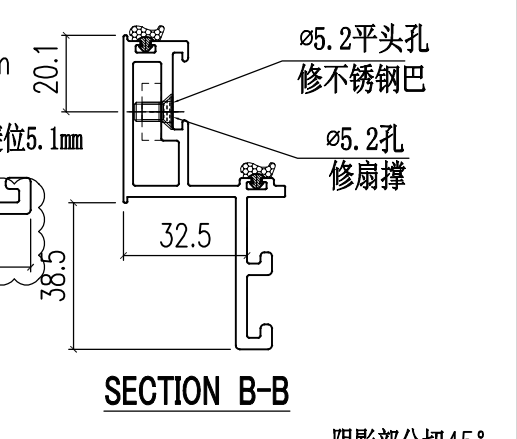
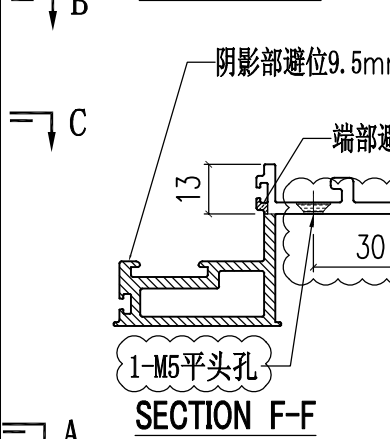
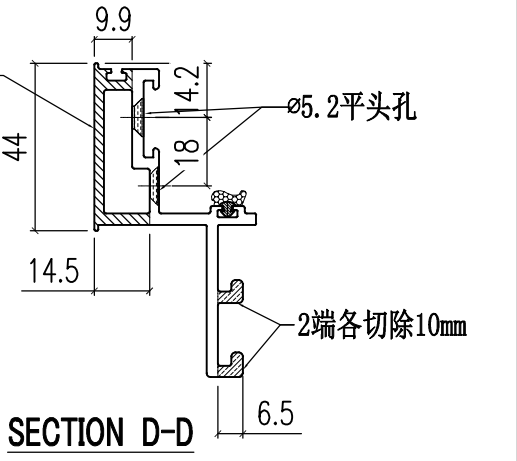
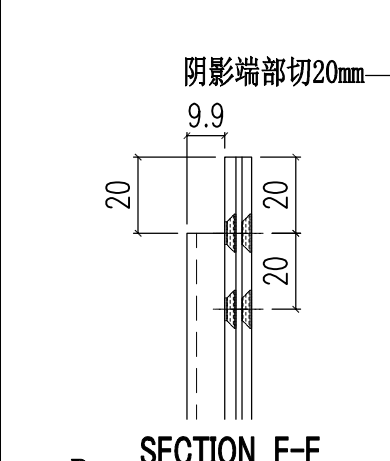
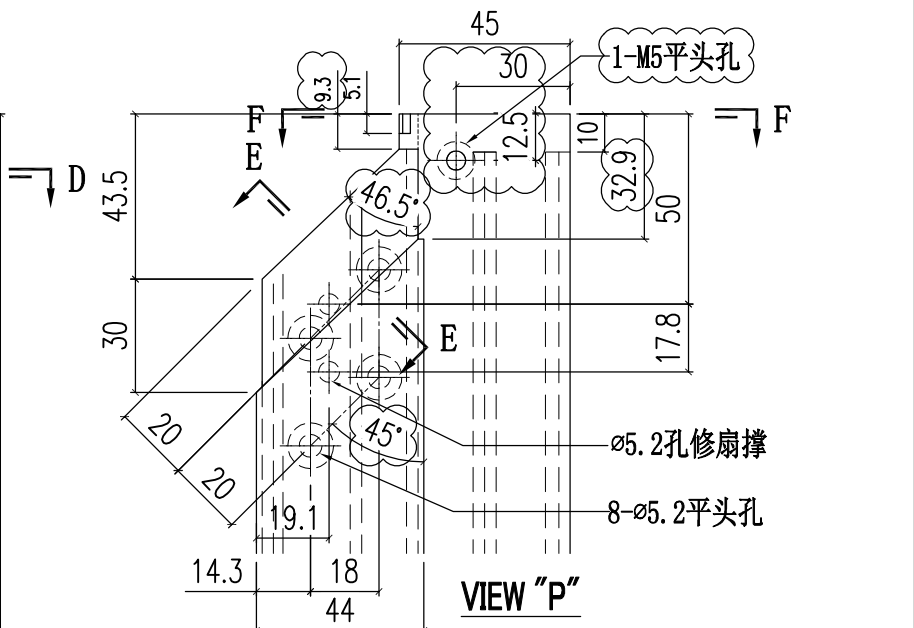
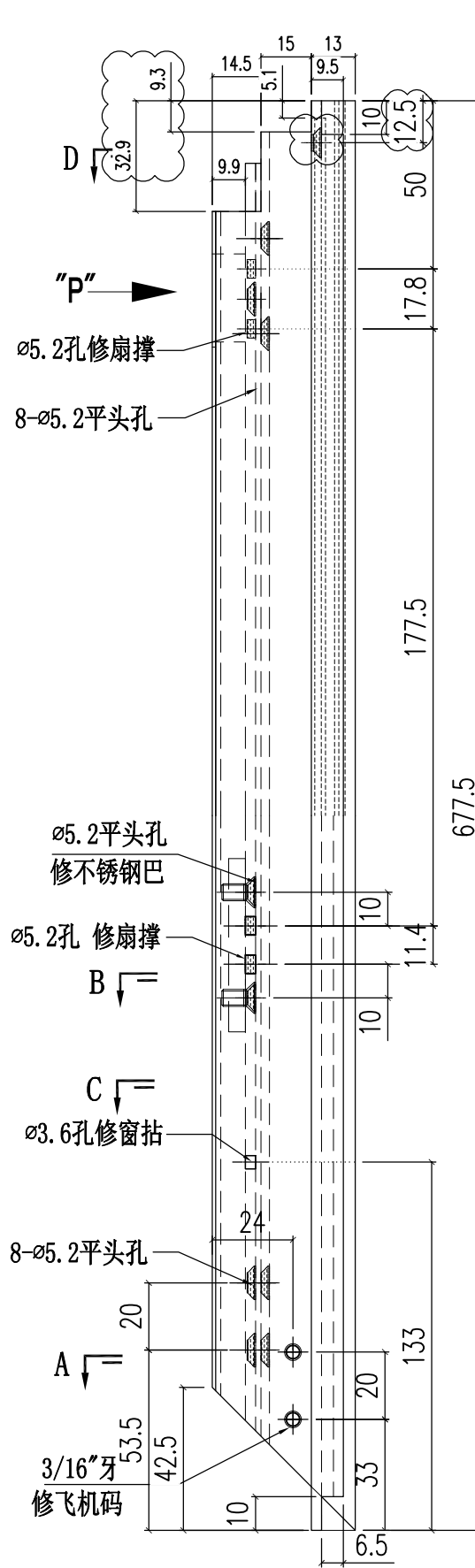

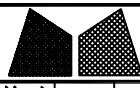

美特鋁質有限公司
MIDI Aluminium Fabricator Ltd.

工程號	J858	類別		物料號	-
地盘	康城11期	制圖	W. E. X	2022-05-27	圖號 X86299-S08R
修改 1	採用工廠 ✓ 地盘	图纸名称	铝料加工图	復核 -	數量 -
日期 03/02	材料颜色 香槟金 (ECD3X1009 9S-XF1)	材料	X86299	批准 -	單件重量 - (KG)

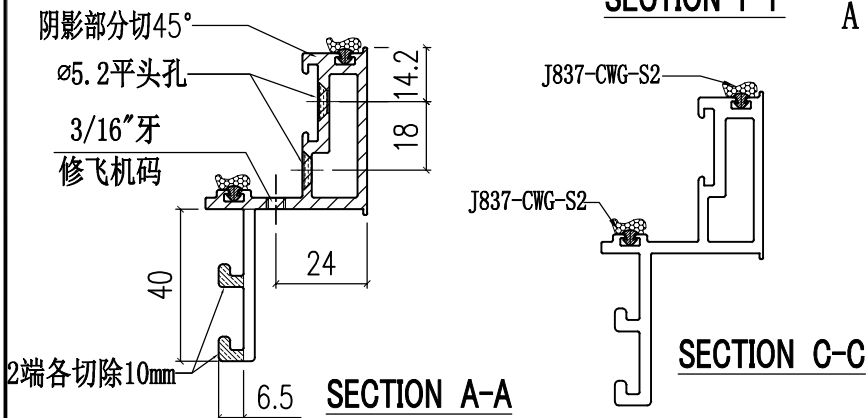
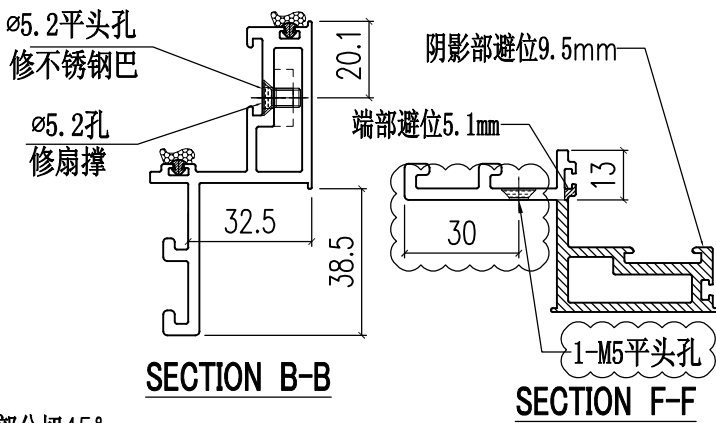
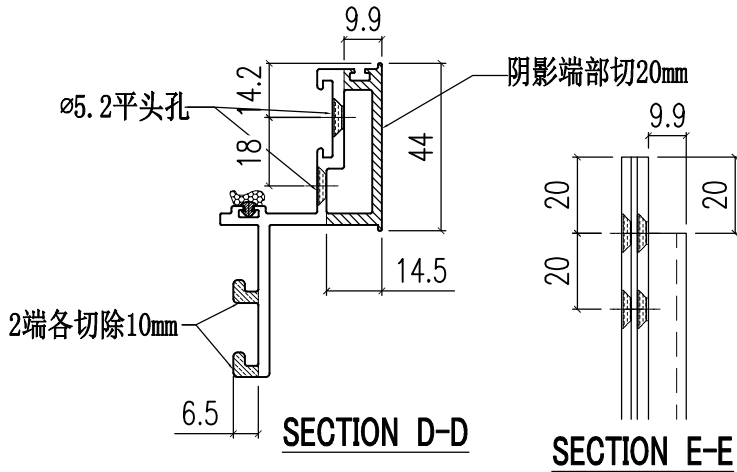
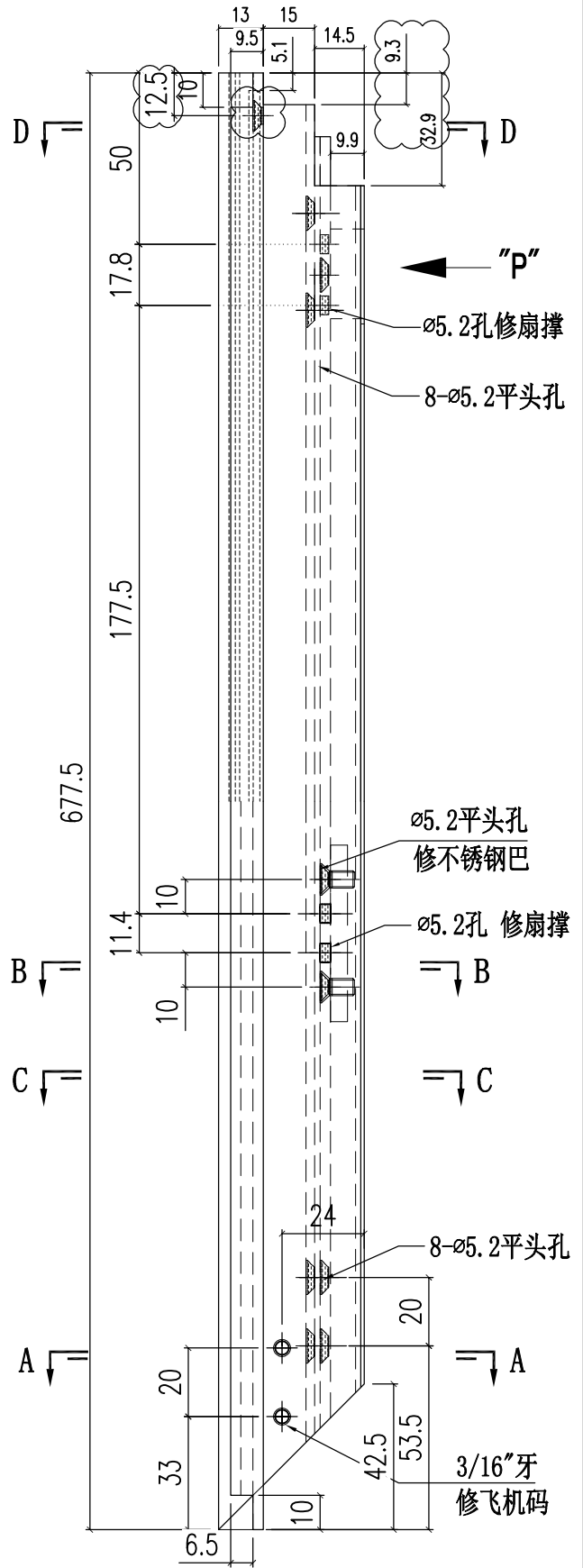
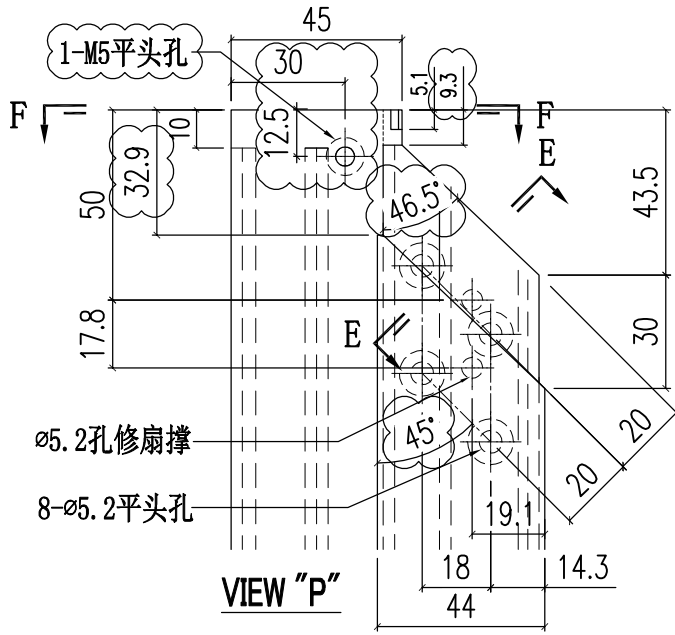

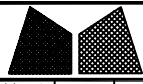

美特鋁質有限公司
MIDI Aluminium Fabricator Ltd.

工程號	J858	類別		物料號	-						
地盘	康城11期	制圖	J. L.	2023-02-03	圖號	N516-S01					
修改日期		採用工廠	✓	地盤	圖紙名稱	鋁角碼	復核	-	-	數量	-
		材料顏色	鉻化		材料	40x20x3mm鋁角(N516)	批准	-	-	單件重量	- (KG)

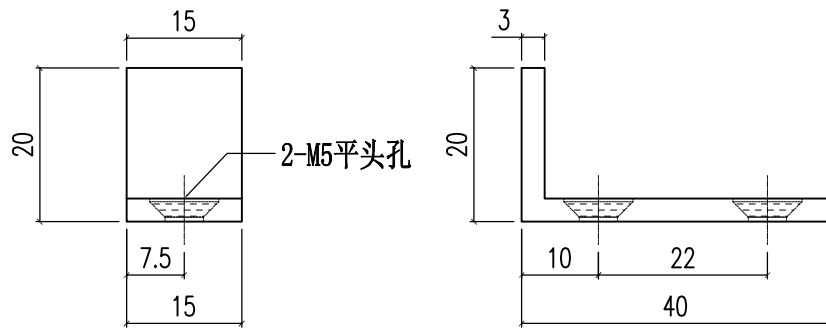

 美特鋁質有限公司 MIDI Aluminium Fabricator Ltd.			工程號	J858	類別		物料號	-	
			地盘	康城11期	制圖	W. E. X	2022-07-29	圖號	X86281-03R
修改	1	2	3	採用工廠	✓	地盘	-	图纸名称	铝料加工图
日期	17/11	15/12	03/02	材料颜色	香槟金 (BCD3X1009 9S-XF1)	材料	X86281	復核	-
								數量	-
								單件重量	- (KG)
								批准	-

部件编号	W(分格尺寸)	L	数量
X86281-03RA	765	693.5	-

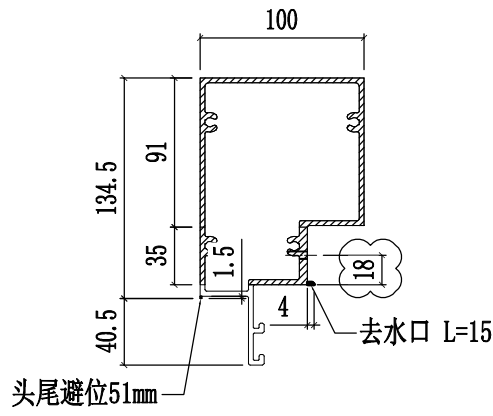
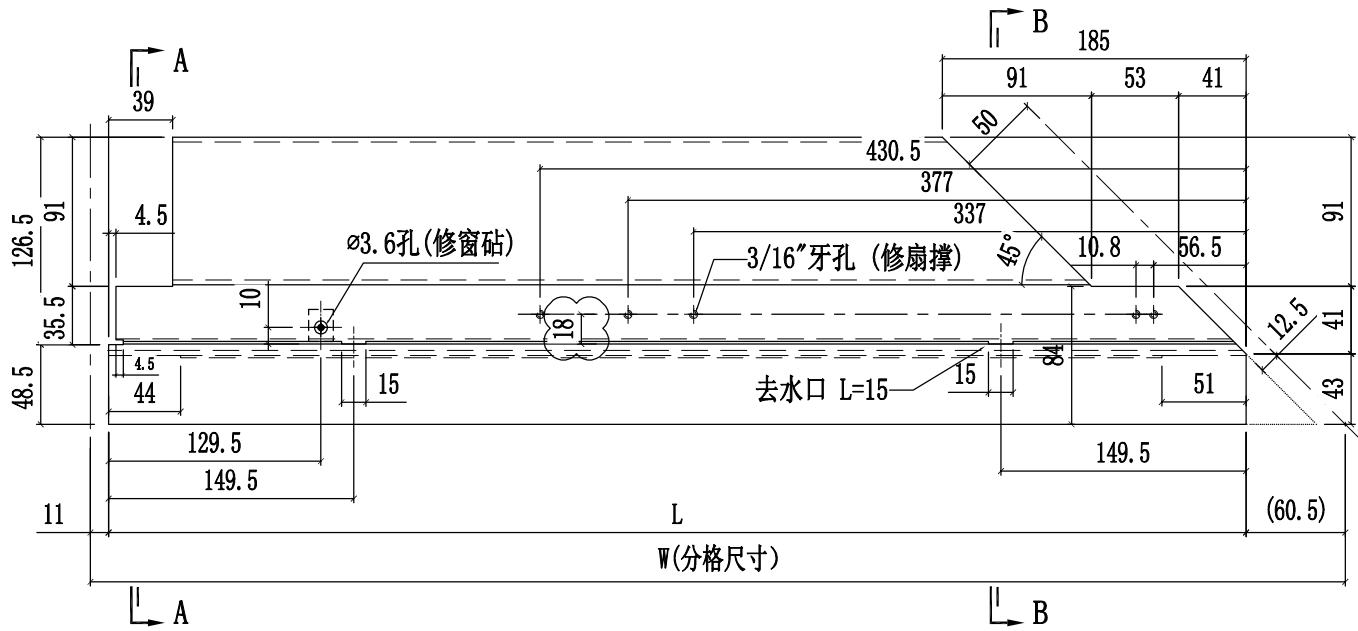
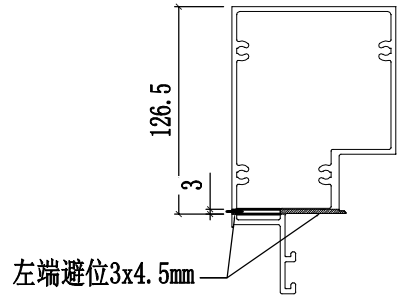

SECTION B-B

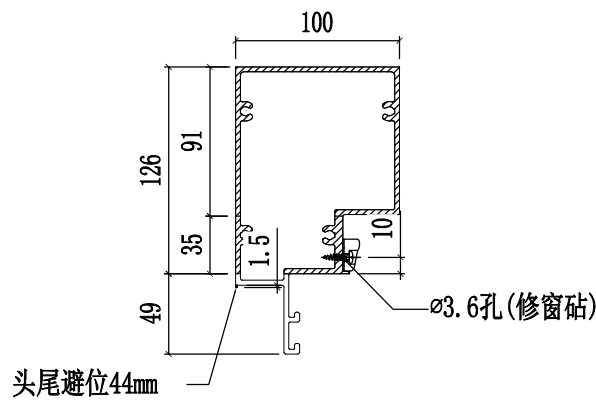

SECTION A-A

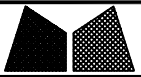

美特铝质有限公司
MIDI Aluminium Fabricator Ltd.

工程號	J858	類別		物料號	-		
地盘	康城11期	制圖	W. E. X	2022-07-29	圖號	X86281-03L	
修改	1	2	3	採用工廠	✓	地盘	-
日期	17/11	15/12	03/02	材料颜色	香槟金 (BCD3X1009 9S-XF1)	图纸名称	铝料加工图
				材料	X86281	復核	-
						批准	-
						數量	-
						單件重量	- (KG)

部件编号	W(分格尺寸)	L	数量
X86281-03LA	765	693.5	-

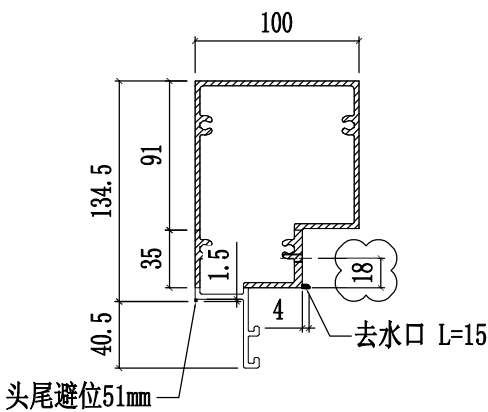
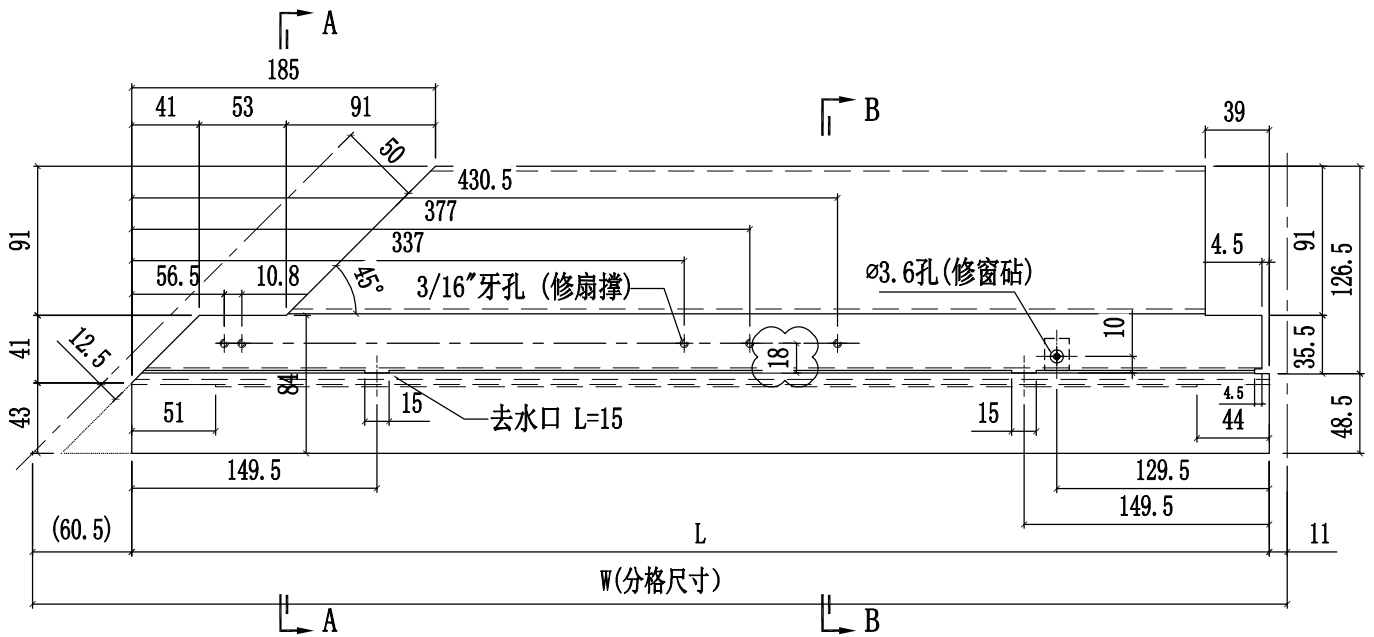
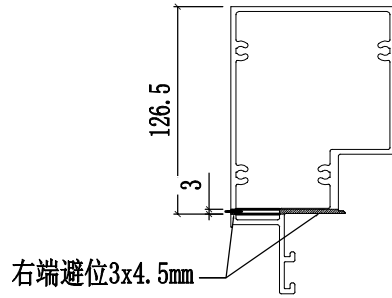

SECTION A-A

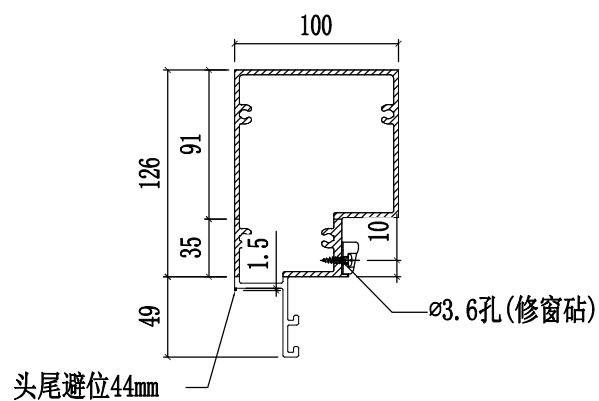

SECTION B-B

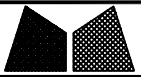

美特鋁質有限公司
MIDI Aluminium Fabricator Ltd.

工程號	J858	類別		物料號	-		
地盘	康城11期	制圖	W. E. X	2022-07-29	圖號	X86309-03R	
修改	1	2	採用工廠	✓	地盤	-	图纸名称
日期	15/12	03/02	材料颜色	香槟金 (ECD3X1009 9S-XF1)	材料	X86309	復核
							批准
							數量
							單件重量
							(KG)

部件编号	W(分格尺寸)	L	A	N	数量
X86309-03RA	765	693.5	73.5	@250c/cx2	1

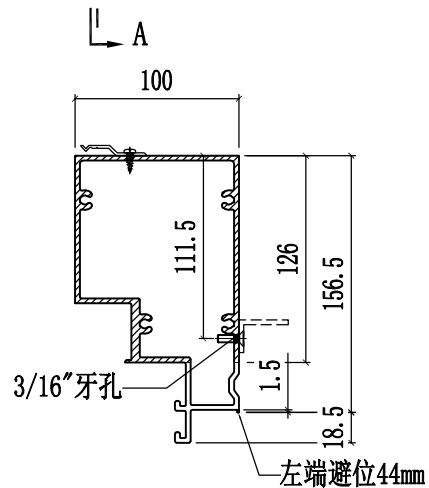
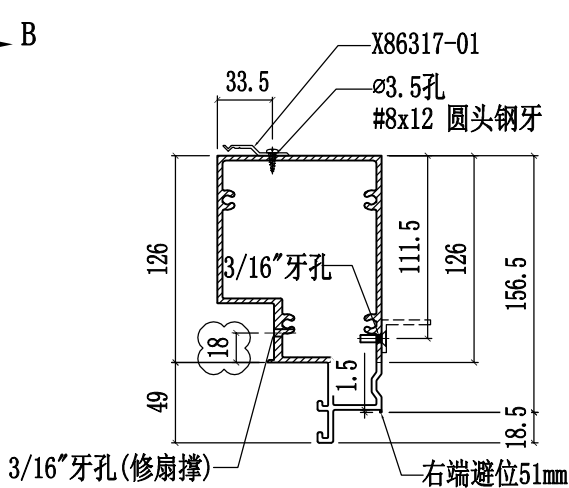
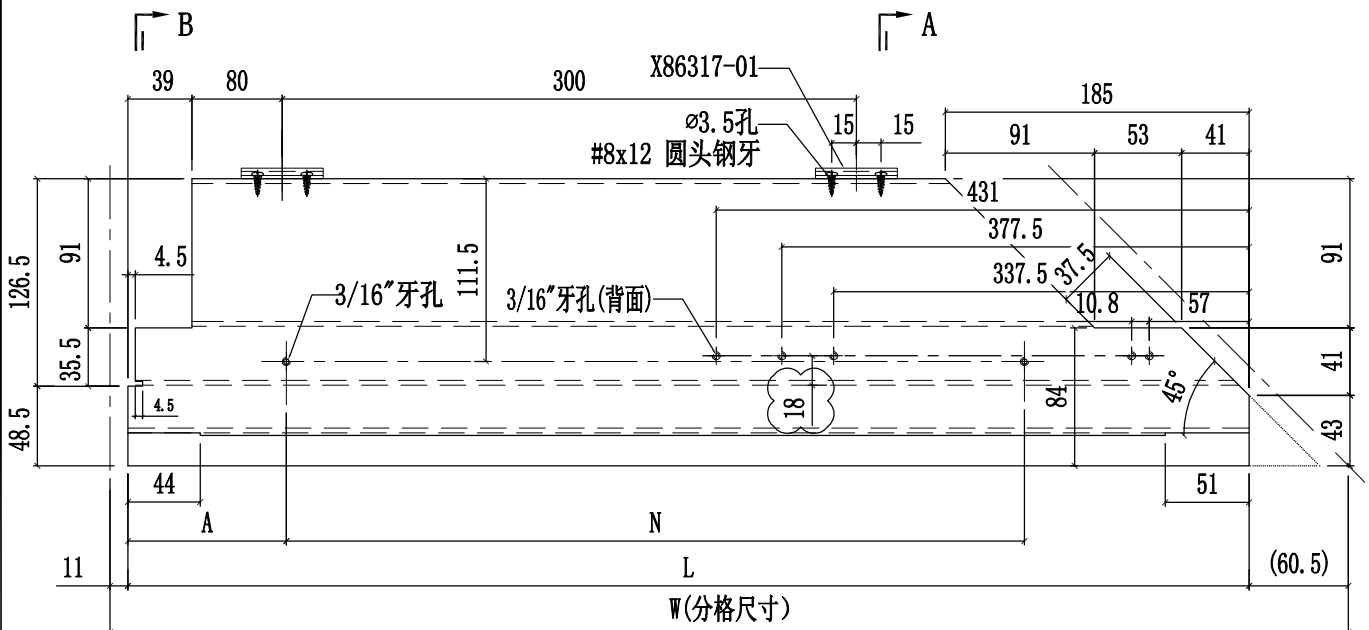
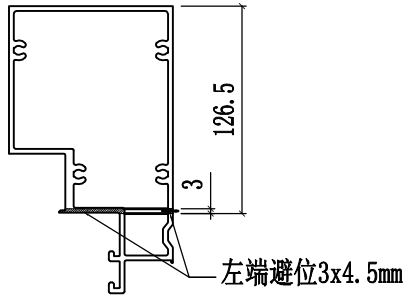



美特鋁質有限公司
MIDI Aluminium Fabricator Ltd.

工程號	J858	類別		物料號	-	
地盘	康城11期	制圖	W. E. X	2022-07-29	圖號	X86309-03L
修改	1	2	採用工廠	✓	地盘	-
日期	15/12	03/02	图纸名称	铝料加工图	復核	-
			材料颜色	香槟金 (BCD3X1009 9S-XF1)	批准	-
			材料	X86309	數量	-
					單件重量	(KG)

部件编号	W(分格尺寸)	L	A	N	数量
X86309-03LA	765	693.5	73.5	@250c/cx2	-

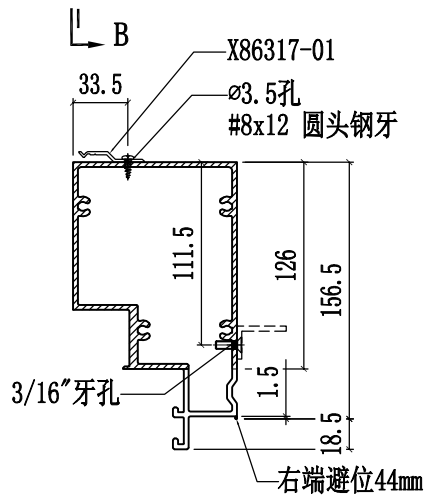
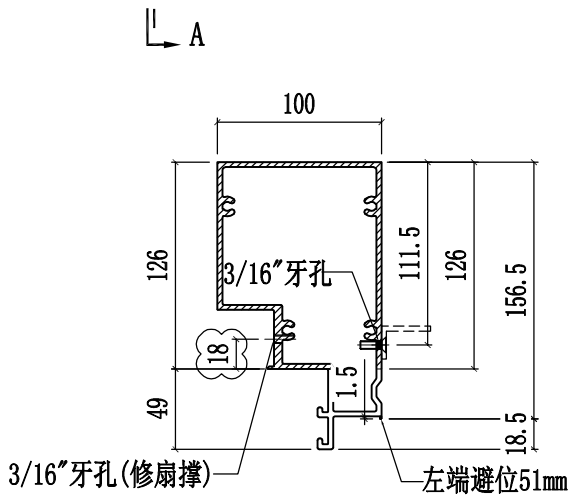
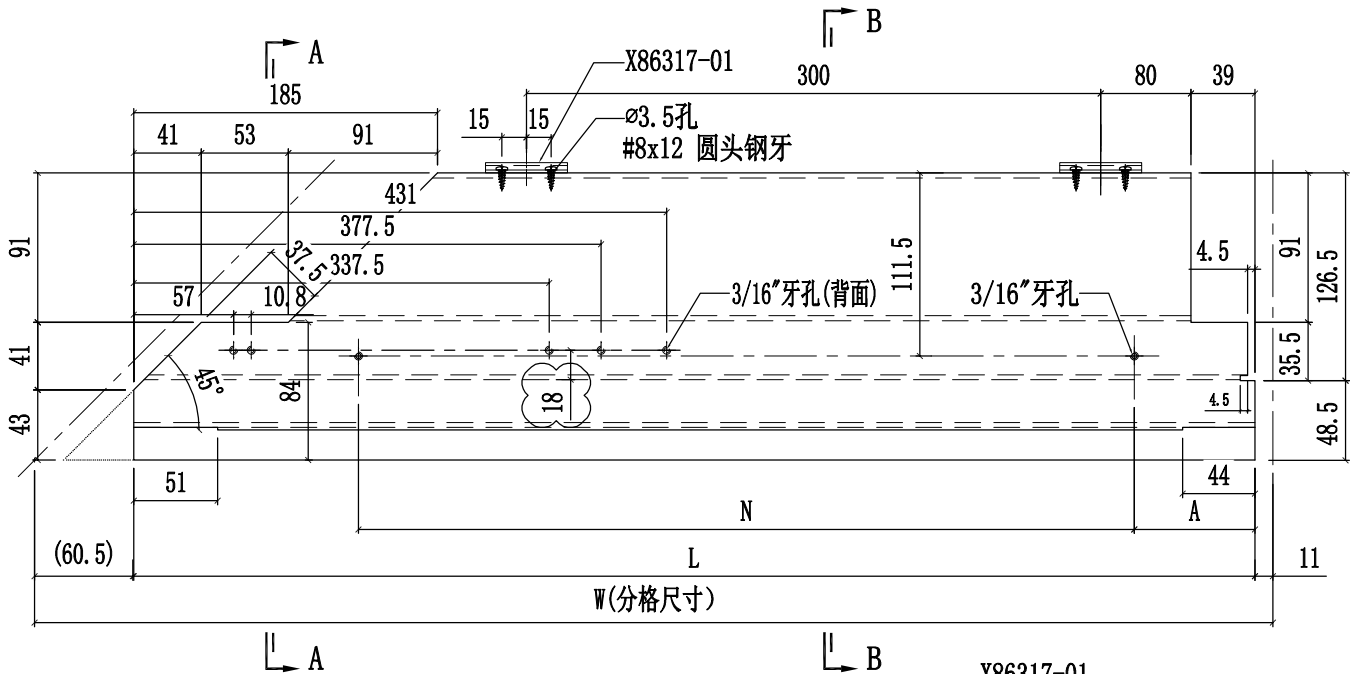
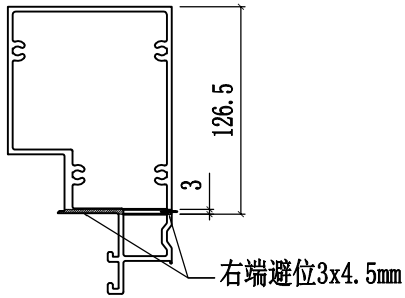



美特鋁質有限公司
MIDI Aluminium Fabricator Ltd.

工程號	J858	類別		物料號	-	
地盘	康城11期	制圖	W. E. X	2022-07-29	圖號	X86309-07R
修改	1	2	採用工廠	✓	地盘	-
日期	15/12	03/02	材料颜色	香槟金 (BCD3X1009 9S-XF1)	材料	X86309
			图纸名称	铝料加工图	復核	-
					批准	-
					數量	-
					單件重量	- (KG)

部件编号	W(分格尺寸)	L	A	B	N1	N2	数量
X86309-07RA	765	693.5	73.5	96.5	@250c/cx2	@250c/cx2	

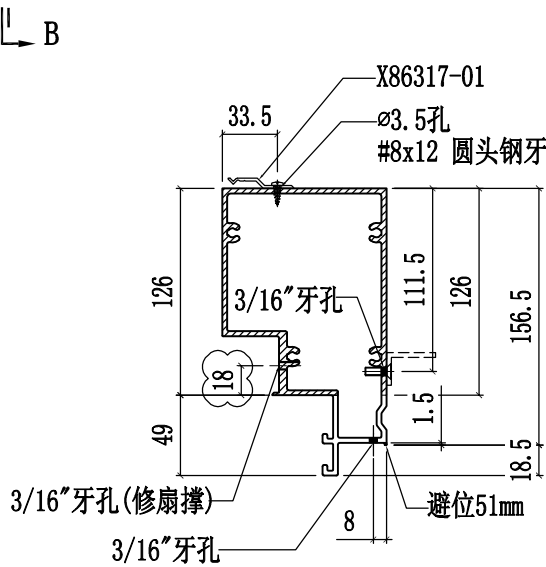
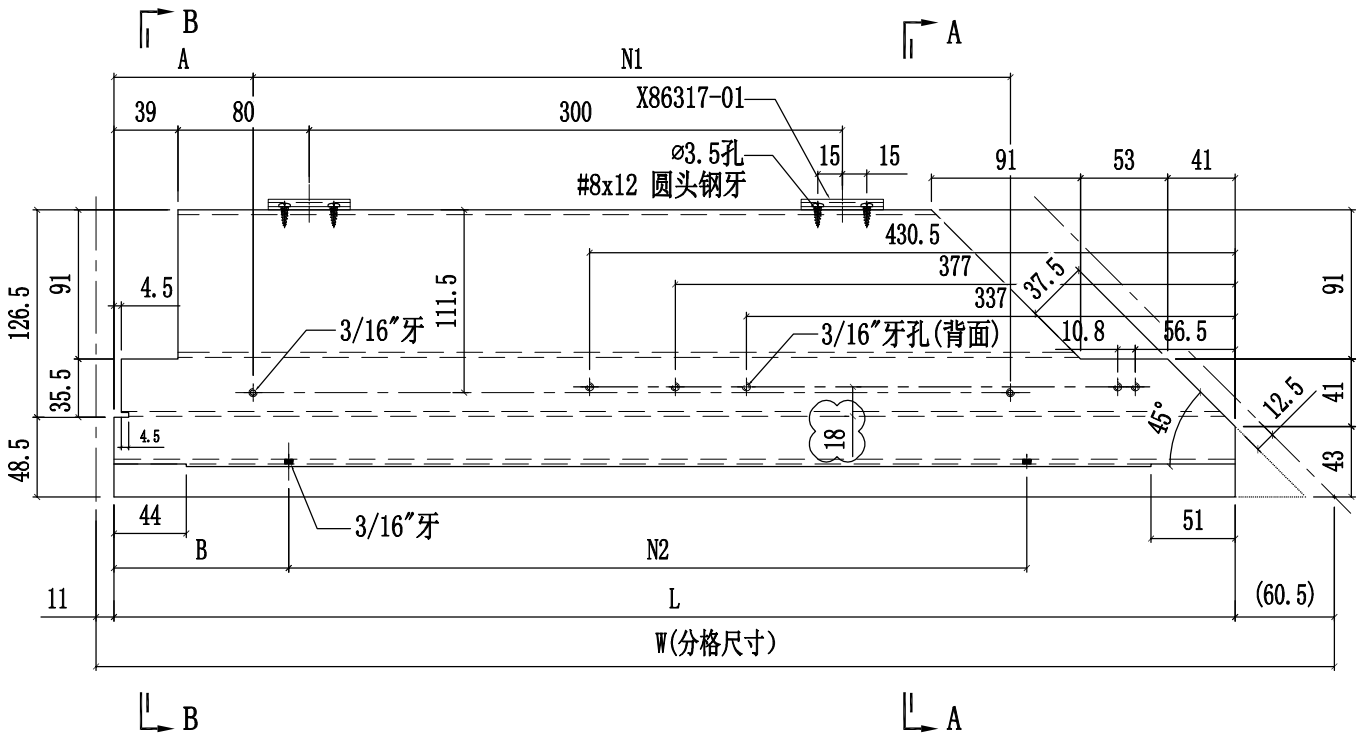
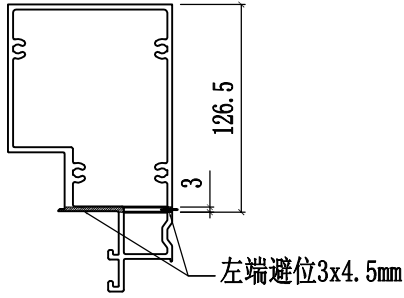

SECTION A-A

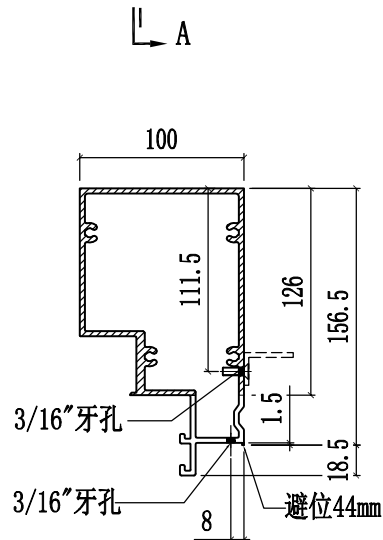

SECTION B-B



美特铝质有限公司
MIDI Aluminium Fabricator Ltd.

工程號	J858	類別		物料號	-	
地盘	康城11期	制圖	W. E. X	2022-07-29	圖號	X86309-07L
修改	1	2	採用工廠	✓	地盘	-
日期	15/12	03/02	图纸名称	铝料加工图	復核	-
			材料颜色	香槟金 (BCD3X1009 9S-XF1)	批准	-
			材料	X86309	數量	-
					單件重量	(KG)

部件编号	W(分格尺寸)	L	A	B	N1	N2	数量
X86309-07LA	765	693.5	73.5	96.5	∅250c/cx2	∅250c/cx2	

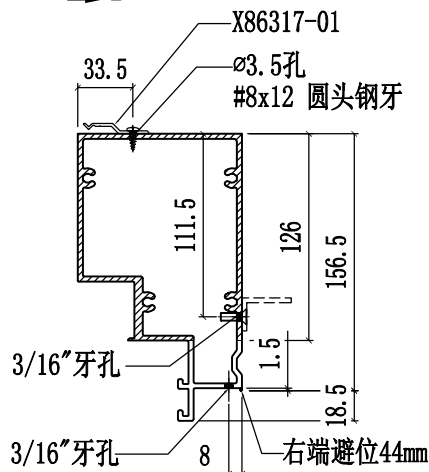
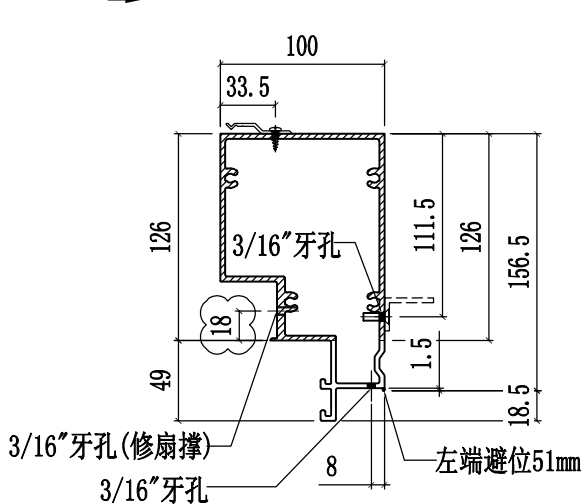
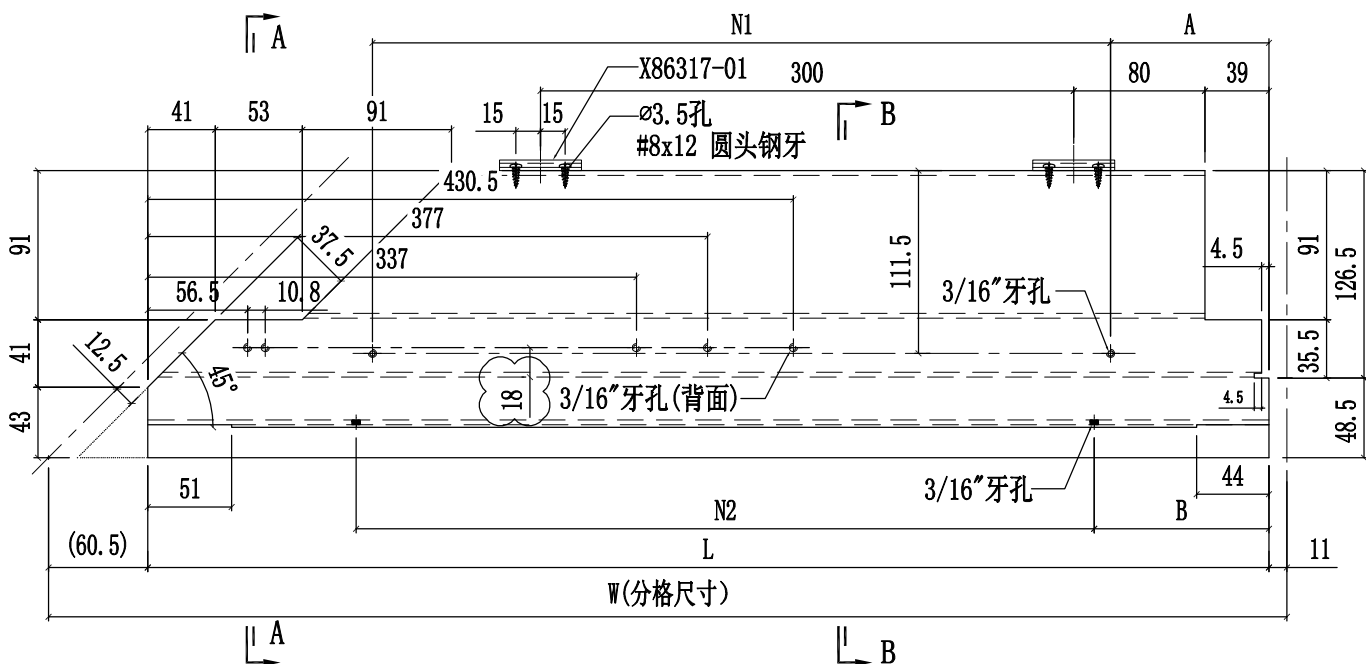
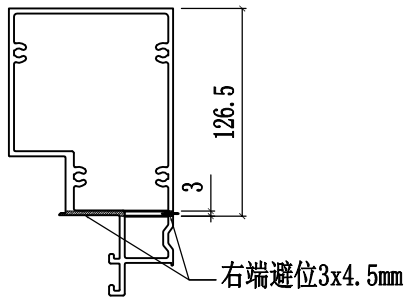

鋁材開料總表

工程號碼: J858 工程名稱: 康城11期(CW-T3-9F~11F) (扣除上料台单元)

序號	鋁料編號	名稱	表面處理		開料長度	實用長料總數量		浪費率(%)
			顏色	層厚		支數	長度	
1	H122785S	拉巴	ECD3X10 09 9S-		6000	13	78000	4.18
2	L011S	50x50x4鋁角	鉻化		6000	1	6000	56.10
3	L065S	16x16x3鋁角	鉻化		6000	1	6000	84.92
4	N516S	40x20x3鋁角	鉻化		6000	1	6000	94.97
5	X86283S	42.5橫外蓋	ECD3W04 97 6S-		6250	10	62500	10.93
6	X86284S	窗玉企	ECD3X10 09 9S-		6100	14	85400	1.41
7	X86285S	仔窗玉企	ECD3X10 09 9S-		6100	5	30500	1.80
8	X86299S	窗玉橫	ECD3X10 09 9S-		5550	11	61050	8.25
9	X86318S	窗玉角碼	鉻化		6000	2	12000	40.88
10	X86351S	轉角窗玉企	ECD3X10 09 9S-		6100	2	12200	27.18
11	B1505	25x6mm鋁巴	鉻化		6000	1	6000	77.61
12	L065	16x16x3鋁角	鉻化		6000	8	48000	14.10
13	L100	25x25x4mm厚鋁角	鉻化		6000	1	6000	78.15
14	N00813	30x20x3背板鋁角	鉻化		6000	120	720000	1.85
15	N516	40x20x3鋁角	鉻化		6000	5	30000	6.71
16	N541	43x22x3鋁角	ECD3X10 09 9S-		6000	1	6000	64.07
17	X86255	企掛碼	鉻化		6000	10	60000	9.21
18	X86256	轉角企掛碼	鉻化		6000	1	6000	47.67
19	X86258	螺母卡槽	鉻化		6000	11	66000	5.53
20	X86272	单元梗公料	ECD3X10 09 9S-		3400	34	115600	7.44
21	X86273	单元梗母料	ECD3X10 09 9S-		3400	38	129200	6.90
22	X86274	单元生公料	ECD3X10 09 9S-		3400	24	81600	2.51
23	X86275	单元轉角梗公料	ECD3X10 09 9S-		3400	7	23800	2.50
24	X86276	单元轉角生母料	ECD3X10 09 9S-		3400	4	13600	1.87

送至: _____

由: _____

日期: _____

簡短說明: _____

共63頁 第1頁

打印日期: 2023/2/7 打印時間: 14:28

鋁材開料總表

工程號碼: J858 工程名稱: 康城11期(CW-T3-9F~11F) (扣除上料台單元)

序號	鋁料編號	名稱	表面處理		開料長度	實用長料總數量		浪費率(%)
			顏色	層厚		支數	長度	
25	X86277	生边料	ECD3X10 09 9S-		3400	19	64600	2.51
26	X86278	梗边料	ECD3X10 09 9S-		3400	46	156400	5.82
27	X86279	单元顶横 水槽	ECD3X10 09 9S-		6250	24	150000	3.70
28	X86280	单元底横	ECD3X10 09 9S-		6250	21	131250	4.23
29	X86281	上生下梗中横	ECD3X10 09 9S-		6150	5	30750	9.48
30	X86282	窗室内护拦	ECD3X10 09 9S-		6000	3	18000	29.50
31	X86283	42.5横外盖	ECD3W04 97 6S-		6250	43	268750	2.38
32	X86286	窗室内转角护拦	ECD3X10 09 9S-		6000	1	6000	82.67
33	X86288	单元生母料	ECD3X10 09 9S-		3400	20	68000	2.51
34	X86289	浴室中横固定	鍍化		6000	1	6000	93.77
35	X86294	中企	ECD3X10 09 9S-		4850	9	43650	6.97
36	X86295	单元转角生公料	ECD3X10 09 9S-		3400	2	6800	1.87
37	X86296	单元转角梗母料	ECD3X10 09 9S-		3400	5	17000	2.75
38	X86298	浴室位修口横料	ECD3X10 09 9S-		6250	1	6250	82.91
39	X86300	57.5底横外盖	ECD3W04 97 6S-		6250	21	131250	3.91
40	X86301	60顶横外盖	ECD3W04 97 6S-		6250	22	137500	4.84
41	X86302	梗中横(上单玻下中空)	ECD3X10 09 9S-		5550	15	83250	7.66
42	X86303	水槽料套心	鍍化		6000	8	48000	11.89
43	X86304	死墙转角梗	ECD3X10 09 9S-		6000	2	12000	23.63
44	X86305	死墙梗	ECD3X10 09 9S-		6000	28	168000	1.32

送至: _____

由: _____

日期: _____

簡短說明: _____

共63頁 第2頁

打印日期: 2023/2/7 打印時間: 14:28

鋁材開料總表

工程號碼: J858 工程名稱: 康城11期(CW-T3-9F~11F) (扣除上料台單元)

序號	鋁料編號	名稱	表面處理		開料長度	實用長料總數量		浪費率(%)
			顏色	層厚		支數	長度	
45	X86306	橫外飾線支架	ECD3W04 97 6S-		5550	16	88800	4.64
46	X86307	橫外飾線	ECD3X10 10 0S-		5550	9	49950	11.71
47	X86308	梗中橫(上下 單玻)	ECD3X10 09 9S-		5550	12	66600	5.97
48	X86309	上梗下生中橫	ECD3X10 09 9S-		5550	7	38850	2.68
49	X86310	轉角死牆副框	ECD3X10 09 9S-		6000	1	6000	20.42
50	X86311	轉角見光副框	ECD3X10 09 9S-		5550	1	5550	14.77
51	X86312	橫料副框	ECD3X10 09 9S-		6100	2	12200	20.07
52	X86313	直位死牆副框	ECD3X10 09 9S-		6000	10	60000	7.79
53	X86314	直位見光副框	ECD3X10 09 9S-		5350	15	80250	4.90
54	X86316	轉角企扣碼	鉻化		6000	1	6000	48.77
55	X86317	之字扣碼	鉻化		6000	7	42000	2.37

送至: _____

由: _____

日期: _____

簡短說明: _____

共63頁 第3頁

打印日期: 2023/2/7 打印時間: 14:28

鋁材開料清單 X86317

開料長度: 6000, 總長料支數: 7, 總開料支數: 726

窗號	編號(用料狀況)	實用長度(長料開數)	需要 支數	開料 支數	長料 支數	餘料 支數	編號(剩餘長度)
X86317-01	1-7	50.0	726	726	7	0	1-6@(14)x6 7@(910)x1

鋁材開料清單 X86316

開料長度: 6000, 總長料支數: 1, 總開料支數: 54

窗號	編號(用料狀況)	實用長度(長料開數)	需要支數	開料支數	長料支數	餘料支數	編號(剩餘長度)
X86316-01	1	50.0	54	54	1	0	1@(2926)x1

鋁材開料清單 X86314

開料長度: 5350, 總長料支數: 15, 總開料支數: 80

窗號	編號(用料狀況)	實用長度(長料開數)	需要支數	開料支數	長料支數	餘料支數	編號(剩餘長度)
X86314-03R	(餘料) 1	2318.0	4	1	0	1	1@(652)x1
X86314-03L, X86314-03R	1-2	2318.0		3	2	0	1@(2976)x1 2@(652)x1
X86314-01R, X86314-02L, X86314-02R, X86314-04L, X86314-04R, X86314-05L, X86314-05R	(餘料) 6, 10-13, 13-14	866.0	76	18	0	7	6@(68)x1 10-12@(68)x3 13@(2684)x1 13-14@(68)x2
X86314-01L, X86314-01R, X86314-02L, X86314-02R, X86314-04L, X86314-05L, X86314-05R	3-15	866.0		58	13	0	3-5@(68)x3 6@(3556)x1 7-9@(68)x3 10@(3556)x1 11-12@(940)x2 13@(4428)x1 14@(2684)x1 15@(1812)x1

鋁材開料清單 X86313

開料長度: 6000, 總長料支數: 10, 總開料支數: 71

窗號	編號(用料狀況)	實用長度(長料開數)	需要支數	開料支數	長料支數	餘料支數	編號(剩餘長度)
X86313-05LA, X86313-05RA	(餘料) 7, 9	866.5	55	7	0	2	7@(715)x1 9@(715)x1
X86313-01LA, X86313-01RA, X86313-05LA, X86313-05RA	1-10	866.5		48	10	0	1-6@(715)x6 7@(2460)x1 8@(715)x1
X86313-01LB, X86313-01RB, X86313-05LB, X86313-05RB	(餘料) 1-8	601.5	8	8	0	8	1-8@(107.5)x8
X86313-03L, X86313-03R, X86313-07L, X86313-07R	(餘料) 9-10, 10, 10	241.0	8	8	0	4	9@(221)x1 10@(4583.5)x1 10@(4089.5)x1 10@(3595.5)x1

鋁材開料清單 X86312

開料長度: 6100, 總長料支數: 2, 總開料支數: 13

窗號	編號(用料狀況)	實用長度(長料開數)	需要 支數	開料 支數	長料 支數	餘料 支數	編號(剩餘長度)
X86312-02A	1	1052.5	2	2	1	0	1@(3933)x1
X86312-01G	(餘料)1	967.0	1	1	0	1	1@(2960)x1
X86312-01B	(餘料)1	677.0	2	2	0	1	1@(1594)x1
X86312-01C	(餘料)1	658.0	6	2	0	1	1@(266)x1
X86312-01C	2	658.0		4	1	0	2@(3394)x1
X86312-01D	(餘料)2	599.5	2	2	0	1	2@(2183)x1

鋁材開料清單 X86311

開料長度: 5550, 總長料支數: 1, 總開料支數: 6

窗號	編號(用料狀況)	實用長度(長料開數)	需要支數	開料支數	長料支數	餘料支數	編號(剩餘長度)
X86311-01A	1	774.0	6	6	1	0	1@(820)x1

鋁材開料清單 X86310

開料長度: 6000, 總長料支數: 1, 總開料支數: 6

窗號	編號(用料狀況)	實用長度(長料開數)	需要 支數	開料 支數	長料 支數	餘料 支數	編號(剩餘長度)
X86310-01RA, X86310-01LA	(餘料) 1, 1	781.5	6	6	1	1	1@(1225)x1 1@(2800)x1

鋁材開料清單 X86309

開料長度: 5550, 總長料支數: 7, 總開料支數: 41

窗號	編號(用料狀況)	實用長度(長料開數)	需要支數	開料支數	長料支數	餘料支數	編號(剩餘長度)
X86309-09A	1	1753.5	2	2	1	0	1@(1981)x1
X86309-02RF	(餘料)1	1668.0	1	1	0	1	1@(307)x1
X86309-06RF	2	1378.0	2	2	1	0	2@(2732)x1
X86309-02LB, X86309-06LB	(餘料)2-3	1340.5	6	4	0	2	2@(39)x1 3@(114)x1
X86309-02LB	3	1340.5		2	1	0	3@(2807)x1
X86309-02RD	4	1223.0	2	2	1	0	4@(3042)x1
X86309-03LA	(餘料)4	693.5	6	4	0	1	4@(244)x1
X86309-03RA	5	693.5		2	1	0	5@(4101)x1
X86309-01LA, X86309-01RA	(餘料)5-6	678.0	14	12	0	2	5@(681)x1 6@(28)x1
X86309-01LA, X86309-	6-7	678.0		2	2	0	6-7@(4816)x2
X86309-01LB	(餘料)5, 7	659.0	6	6	0	2	5@(16)x1 7@(1491)x1
X86309-05RD	(餘料)7	593.0	2	2	0	1	7@(293)x1

鋁材開料清單 X86308

開料長度: 5550, 總長料支數: 12, 總開料支數: 57

窗號	編號(用料狀況)	實用長度(長料開數)	需要支數	開料支數	長料支數	餘料支數	編號(剩餘長度)
X86308-06A	1	1834.0	1	1	1	0	1@(3660)x1
X86308-22A	(餘料)1	1785.5		1	0	1	1@(1868.5)x1
X86308-11A	(餘料)1	1766.5		1	0	1	1@(96)x1
X86308-13A	2	1766.5		1	1	0	2@(3727.5)x1
X86308-02C, X86308-07C	(餘料)2, 2	1754.0		2	0	2	2@(1967.5)x1
X86308-15J	3	1703.0		1	1	0	3@(3791)x1
X86308-06N, X86308-18A	(餘料)3, 3	1669.0		2	0	2	3@(2116)x1 3@(441)x1
X86308-06R	(餘料)4	1569.0		1	0	1	4@(2350)x1
X86308-01H	4	1569.0		1	1	0	4@(3925)x1
X86308-15K	(餘料)4	1547.5		1	0	1	4@(796.5)x1
X86308-06D	5	1541.5		1	1	0	5@(3952.5)x1
X86308-01B, X86308-06B	(餘料)5, 5	1404.0		2	0	2	5@(2542.5)x1
X86308-14D	(餘料)6	1379.0		2	0	1	6@(1345)x1
X86308-06K	6	1379.0		1	1	0	6@(4115)x1
X86308-10B, X86308-15A	(餘料)7, 7	1341.5		3	0	2	7@(1457.5)x1 7@(110)x1
X86308-06E, X86308-15A	7-8	1341.5		4	2	0	7@(4152.5)x1 8@(1457.5)x1
X86308-15M	(餘料)6	1305.0		1	0	1	6@(34)x1
X86308-15C	(餘料)8	1288.0		1	0	1	8@(163.5)x1
X86308-15E	9	1224.0		1	1	0	9@(4270)x1
X86308-15P	(餘料)4	766.5		1	0	1	4@(24)x1
X86308-15L	(餘料)5, 9	729.0		2	0	2	5@(397.5)x1
X86308-02B, X86308-07B,	(餘料)9, 9, 9, 9, 9	694.0		5	0	5	9@(2835)x1
X86308-06F, X86308-15F	(餘料)10-11	679.0		7	0	2	10@(20)x1
X86308-01D, X86308-06F	10-11	679.0		6	2	0	10@(2760)x1 11@(4130)x1
X86308-06G, X86308-15B	(餘料)11, 11	660.0		3	0	2	11@(1409)x1
X86308-15B	12	660.0		2	1	0	12@(4168)x1
X86308-06M X86308-08E	(餘料)12, 12	594.0		3	0	2	12@(3568)x1

鋁材開料清單 X86307

開料長度: 5550, 總長料支數: 9, 總開料支數: 37

窗號	編號(用料狀況)	實用長度(長料開數)	需要支數	開料支數	長料支數	餘料支數	編號(剩餘長度)
X86307-03-06	1	2127.0	1	1	1	0	1@(3367)x1
X86307-02-01	(餘料)1	2031.0	1	1	0	1	1@(1330)x1
X86307-03-02	2	2012.0	2	2	1	0	2@(1464)x1
X86307-02-05	3	1999.5	2	2	1	0	3@(1489)x1
X86307-01-19	4	1669.0	1	1	1	0	4@(3825)x1
X86307-01-20	(餘料)4	1569.0	2	2	0	1	4@(675)x1
X86307-01-07	5	1541.5	1	1	1	0	5@(3952.5)x1
X86307-01-11	(餘料)2-3	1404.0	2	2	0	2	2@(54)x1 3@(79)x1
X86307-01-08	(餘料)5	1379.0	3	2	0	1	5@(1182.5)x1
X86307-01-08	6	1379.0		1	1	0	6@(4115)x1
X86307-01-09	(餘料)6	1341.5	3	3	0	1	6@(72.5)x1
X86307-02-02	(餘料)1, 5	939.5	5	2	0	2	1@(384.5)x1 5@(237)x1
X86307-03-01	7	939.5		3	1	0	7@(2663.5)x1
X86307-01-02	(餘料)7	679.0	10	3	0	1	7@(608.5)x1
X86307-01-02	8	679.0		7	1	0	8@(705)x1
X86307-01-10	(餘料)4	660.0	1	1	0	1	4@(9)x1
X86307-01-18	(餘料)7-8	594.0	3	2	0	2	7@(8.5)x1 8@(105)x1
X86307-01-18	9	594.0	4	1	1	0	9@(4900)x1

鋁材開料清單 X86306

開料長度: 5550, 總長料支數: 16, 總開料支數: 75

窗號	編號(用料狀況)	實用長度(長料開數)	需要支數	開料支數	長料支數	餘料支數	編號(剩餘長度)
X86306-04A	(餘料)1	1840.0	1	1	0	1	1@(1808)x1
X86306-01A	1	1840.0		1	1	0	1@(3654)x1
X86306-02A	(餘料)1	1789.0		1	0	1	1@(13)x1
X86306-06A	2	1789.0		1	1	0	2@(3705)x1
X86306-03C	(餘料)2	1770.0		2	0	1	2@(153)x1
X86306-05C	3	1770.0		2	1	0	3@(1948)x1
X86306-02E, x86306-06E	(餘料)3-4	1757.5		3	0	2	3@(184.5)x1 4@(209.5)x1
X86306-02E	4	1757.5		1	1	0	4@(3736.5)x1
X86306-04Q	(餘料)5	1675.0		1	0	1	5@(457)x1
X86306-01Q	5	1675.0		2	1	0	5@(2138)x1
x86306-04T	(餘料)6	1575.0		1	0	1	6@(757)x1
X86306-01T, x86306-04T	6-7	1575.0		3	2	0	6@(2338)x1 7@(3919)x1
X86306-01G, X86306-04G	(餘料)7, 7	1547.5		2	0	2	7@(2365.5)x1 7@(812)x1
x86306-04L	(餘料)8	1410.0		1	0	1	8@(1252)x1
X86306-01L, x86306-04L	8-9	1410.0		3	2	0	8@(2668)x1
X86306-01H, x86306-04H	(餘料)9-10	1385.0		4	0	2	9@(1302)x1
X86306-01H, x86306-04H	10-11	1385.0		2	2	0	10-11@(4109)x2
X86306-01J	(餘料)11	1347.5		3	0	1	11@(48.5)x1
x86306-04J	12	1347.5		3	1	0	12@(1439.5)x1
X86306-02B, X86306-03B, X86306-05B, x86306-06B	(餘料)6-10, 12-13	697.5		9	0	7	6@(53.5)x1 7@(108.5)x1
X86306-05B	13	697.5		1	1	0	13@(4796.5)x1
X86306-01B, X86306-04B	(餘料)13-14	685.0		5	0	2	13@(625.5)x1
X86306-01B, X86306-04B	14-16	685.0		15	3	0	14@(1354)x1
X86306-01K, X86306-04K	(餘料)16, 16	666.0		2	0	2	16@(3446)x1
X86306-01P, x86306-04P	(餘料)10, 13-16	600.0		6	0	5	10@(17.5)x1 13@(19.5)x1 14-15@(57)x2

鋁材開料清單 X86305

開料長度: 6000, 總長料支數: 28, 總開料支數: 303

窗號	編號(用料狀況)	實用長度(長料開數)	需要支數	開料支數	長料支數	餘料支數	編號(剩餘長度)
X86305-04R	1	1546.5	1	1	1	0	1@(4397.5)x1
X86305-04C	(餘料)1	1340.5	2	2	0	1	1@(1704.5)x1
X86305-04E	(餘料)1	1287.0	1	1	0	1	1@(411.5)x1
X86305-04T	2	1223.0	1	1	1	0	2@(4721)x1
X86305-04B	(餘料)2	1001.0	3	3	0	1	2@(1700)x1
X86305-04L	(餘料)2	991.0	2	1	0	1	2@(703)x1
X86305-04L	3	991.0		1	1	0	3@(4953)x1
X86305-04H	(餘料)3	990.0	9	4	0	1	3@(969)x1
X86305-04H	4	990.0		5	1	0	4@(970)x1
X86305-04A	5	985.0	3	3	1	0	5@(2977)x1
X86305-04J	(餘料)3-5	963.0	3	3	0	3	3@(0)x1 4@(1)x1 5@(2008)x1
X86305-04U	(餘料)5	961.0	1	1	0	1	5@(1041)x1
X86305-01LA, X86305-01RA	(餘料)5, 11	828.5	79	4	0	2	5@(206.5)x1 11@(108.5)x1
X86305-01LA, X86305-01RA	6-17	828.5		75	12	0	6-10@(108.5)x5 11@(2612)x1 12-16@(108.5)x5 17@(5115.5)x1
X86305-04Y	(餘料)17	765.5	1	1	0	1	17@(4344)x1
X86305-04M	(餘料)2	678.0	1	1	0	1	2@(19)x1
X86305-04D	(餘料)17	659.0	2	2	0	1	17@(3014)x1
X86305-01LC, X86305-01RC	(餘料)17-18	563.5	24	8	0	2	17@(166.5)x1 18@(255)x1
X86305-01LC, X86305-01RC	18-19	563.5		16	2	0	18@(1963.5)x1
X86305-01LD, X86305-01RD	(餘料)19, 22	490.0	60	5	0	2	19@(328.5)x1 22@(494)x1
X86305-01LD, X86305-01RD	20-25	490.0		55	6	0	20-21@(494)x2
X86305-05LB, X86305-05RB	(餘料)1, 19-25, 25	269.0	16	16	0	9	1@(136.5)x1 19@(53.5)x1 20-24@(219)x5 25@(3691)x1 25@(1491)x1
X86305-05LE, X86305-05RE	(餘料)25-26	264.0	38	13	0	2	25@(141)x1 26@(10)x1
X86305-05LE, X86305-05RE	26-27	264.0		25	2	0	26@(2170)x1 27@(2980)x1
X86305-03LA, X86305-03RA	(餘料)5, 18, 20-24, 27, 27	193.5	16	16	0	9	5@(7)x1 18@(55.5)x1 20-24@(19.5)x5 27@(2780.5)x1 27@(1184.5)x1
X86305-02LA, X86305-02RA	(餘料)27-28	164.0	40	26	0	2	27@(164.5)x1 28@(170)x1
X86305-02LA	28	164.0		14	1	0	28@(3570)x1

鋁材開料清單 X86304

開料長度: 6000, 總長料支數: 2, 總開料支數: 22

窗號	編號(用料狀況)	實用長度(長料開數)	需要支數	開料支數	長料支數	餘料支數	編號(剩餘長度)
X86304-01RA	(餘料) 1	828.5	6	2	0	1	1@(943)x1
X86304-01LA	1	828.5		4	1	0	1@(2612)x1
X86304-01LC	(餘料) 1	563.5	2	1	0	1	1@(373.5)x1
X86304-01RC	2	563.5		1	1	0	2@(5380.5)x1
X86304-04LB, X86304-04RB	(餘料) 1-2, 2	269.0	4	4	0	3	1@(98.5)x1 2@(5105.5)x1 2@(4555.5)x1
X86304-03LA, X86304-03RA	(餘料) 2, 2	193.5	4	4	0	2	2@(4156.5)x1 2@(3757.5)x1
X86304-02LA, X86304-02RA	(餘料) 2, 2	164.0	6	6	0	2	2@(3247.5)x1 2@(2737.5)x1

鋁材開料清單 X86303

開料長度: 6000, 總長料支數: 8, 總開料支數: 182

窗號	編號(用料狀況)	實用長度(長料開數)	需要 支數	開料 支數	長料 支數	餘料 支數	編號(剩餘長度)
X86303-01	1-5	300.0	78	78	5	0	1-4@(136)x4 5@(5338)x1
X86303-04, X86303-05	(餘料) 5, 5	250.0	18	18	0	2	5@(3034)x1 5@(730)x1
X86303-02, X86303-03	(餘料) 5, 7	150.0	86	41	0	2	5@(106)x1 7@(22)x1
X86303-02, X86303-03	6-8	150.0		45	3	0	6@(22)x1 7@(5794)x1 8@(5014)x1

鋁材開料清單 X86302

開料長度: 5550, 總長料支數: 15, 總開料支數: 64

窗號	編號(用料狀況)	實用長度(長料開數)	需要支數	開料支數	長料支數	餘料支數	編號(剩餘長度)
X86302-01A, X86302-10A	1-2	1834.0	3	3	2	0	1@(1820)x1 2@(3660)x1
X86302-02A, X86302-11B	(餘料)1-2, 2	1785.5		3	0	3	1@(28.5)x1
X86302-12B	(餘料)3	1766.5		1	0	1	3@(182.5)x1
X86302-08A	3	1766.5		2	1	0	3@(1955)x1
X86302-23A	4	1754.0		1	1	0	4@(3740)x1
X86302-15J	(餘料)4	1703.0		1	0	1	4@(2031)x1
X86302-14F	(餘料)4	1669.0		1	0	1	4@(356)x1
X86302-10J	(餘料)5	1569.0		1	0	1	5@(775)x1
X86302-01P	5	1569.0		2	1	0	5@(2350)x1
X86302-15K	(餘料)6	1547.5		1	0	1	6@(839.5)x1
X86302-01N	6	1547.5		2	1	0	6@(2393)x1
X86302-10C	(餘料)7	1541.5		1	0	1	7@(857.5)x1
X86302-01C	7	1541.5		2	1	0	7@(2405)x1
X86302-10D	(餘料)8	1404.0		1	0	1	8@(1270)x1
X86302-01D	8	1404.0		2	1	0	8@(2680)x1
X86302-14E	9	1379.0		1	1	0	9@(4115)x1
X86302-13A, X86302-15A	(餘料)9, 9	1341.5		3	0	2	9@(2767.5)x1 9@(72.5)x1
X86302-15A	10	1341.5		2	1	0	10@(2805)x1
X86302-15M	(餘料)10	1305.0		1	0	1	10@(1494)x1
X86302-01F, X86302-15C	(餘料)10-11	1288.0		2	0	2	10@(200)x1
X86302-01F	11	1288.0		1	1	0	11@(4206)x1
X86302-15E	(餘料)8	1224.0		1	0	1	8@(40)x1
X86302-16B	(餘料)11	991.0		2	0	1	11@(918)x1
X86302-16B	12	991.0		4	1	0	12@(1512)x1
X86302-01Q, X86302-15P	(餘料)5-7	766.5		3	0	3	5@(2.5)x1
X86302-15L	(餘料)11-12	729.0		2	0	2	11@(183)x1
X86302-11A	(餘料)12	694.0		1	0	1	12@(77)x1
X86302-12A	13	694.0		2	1	0	13@(4100)x1
X86302-10E, X86302-15F	(餘料)13-14	679.0		8	0	2	13@(675)x1
X86302-10E	14	679.0		1	1	0	14@(4815)x1
X86302-10F, X86302-15B	(餘料)13-14	660.0		5	0	2	13@(9)x1
X86302-10H	15	594.0		1	1	0	15@(4900)x1

鋁材開料清單 X86301

開料長度: 6250, 總長料支數: 22, 總開料支數: 120

窗號	編號(用料狀況)	實用長度(長料開數)	需要支數	開料支數	長料支數	餘料支數	編號(剩餘長度)
X86301-01-01	1	1840.0	3	3	1	0	1@(662)x1
X86301-01-04	2	1789.0	3	3	1	0	2@(815)x1
X86301-01-16	3	1770.0	2	2	1	0	3@(2648)x1
X86301-01-37	(餘料)3	1757.5	2	1	0	1	3@(884.5)x1
X86301-01-37	4	1757.5		1	1	0	4@(4436.5)x1
X86301-01-29	(餘料)4	1709.0	1	1	0	1	4@(2721.5)x1
X86301-01-34	(餘料)4	1675.0	3	1	0	1	4@(1040.5)x1
X86301-01-34	5	1675.0		2	1	0	5@(2838)x1
X86301-01-33	(餘料)5	1575.0	2	1	0	1	5@(1257)x1
X86301-01-33	6	1575.0		1	1	0	6@(4619)x1
X86301-01-31	(餘料)6	1553.5	4	2	0	1	6@(1500)x1
X86301-01-31	7	1553.5		2	1	0	7@(3081)x1
X86301-01-09	(餘料)7	1547.5	3	1	0	1	7@(1527.5)x1
X86301-01-09	8	1547.5		2	1	0	8@(3093)x1
X86301-01-13	(餘料)6-7	1410.0	2	2	0	2	6@(84)x1 7@(111.5)x1
X86301-01-19	(餘料)8	1385.0	3	2	0	1	8@(311)x1
X86301-01-19	9	1385.0		1	1	0	9@(4809)x1
X86301-01-20	(餘料)9	1347.5	13	3	0	1	9@(748.5)x1
X86301-01-20	10-12	1347.5		10	3	0	10-11@(786)x2 12@(3493)x1
X86301-01-30	(餘料)12	1311.0	1	1	0	1	12@(2176)x1
X86301-01-11	(餘料)12	1294.0	4	1	0	1	12@(876)x1
X86301-01-11	13	1294.0		3	1	0	13@(2300)x1
X86301-01-06	(餘料)5, 13	1230.0	4	2	0	2	5@(21)x1 13@(1064)x1
X86301-01-06	14	1230.0		2	1	0	14@(3728)x1
X86301-01-25	(餘料)4, 13-14	1008.0	3	3	0	3	4@(26.5)x1 13@(50)x1 14@(2714)x1
X86301-01-27	(餘料)14	998.0	2	2	0	1	14@(706)x1
X86301-01-26	15-16	997.0	9	9	2	0	15@(182)x1 16@(3191)x1
X86301-01-24	(餘料)16	992.0	3	3	0	1	16@(197)x1
X86301-01-23	17	970.0	3	3	1	0	17@(3272)x1
X86301-01-38	(餘料)17	968.0	1	1	0	1	17@(2298)x1
X86301-01-41	(餘料)2-3, 10-11	772.5	4	4	0	4	2@(36.5)x1 3@(106)x1 10-11@(7.5)x2
X86301-01-32	(餘料)9, 12	735.0	2	2	0	2	9@(7.5)x1 12@(135)x1
X86301-01-05	(餘料)14, 17	697.5	7	4	0	2	14@(2.5)x1 17@(187.5)x1
X86301-01-05	18	697.5		3	1	0	18@(4089.5)x1
X86301-01-02	(餘料)18	685.0	20	5	0	1	18@(634.5)x1
X86301-01-02	19-20	685.0		15	2	0	19@(672)x1
X86301-01-10	(餘料)19-20	666.0	13	3	0	2	19@(0)x1 20@(19)x1
X86301-01-10	21-22	666.0		10	2	0	21@(152)x1 22@(5528)x1

鋁材開料清單 X86301

開料長度: 6250, 總長料支數: 22, 總開料支數: 120

窗號	編號(用料狀況)	實用長度(長料開數)	需要 支數	開料 支數	長料 支數	餘料 支數	編號(剩餘長度)
X86301-01-28	(餘料)1, 18, 22	600.0	3	3	0	3	1@(56)x1 18@(28.5)x1 22@(4922)x1

鋁材開料清單 X86300

開料長度: 6250, 總長料支數: 21, 總開料支數: 133

窗號	編號(用料狀況)	實用長度(長料開數)	需要支數	開料支數	長料支數	餘料支數	編號(剩餘長度)
X86300-01-01	1	1840.0	3	3	1	0	1@(662)x1
X86300-01-04	2	1789.0		3	1	0	2@(815)x1
X86300-01-16	3	1770.0		3	1	0	3@(872)x1
X86300-01-34	4	1575.0		3	1	0	4@(1457)x1
X86300-01-32	5	1553.5		3	1	0	5@(1521.5)x1
X86300-01-09	6	1547.5		3	1	0	6@(1539.5)x1
X86300-01-13	(餘料)4-6	1410.0		3	0	3	4@(41)x1
X86300-01-27	7	1347.5		2	1	0	7@(3493)x1
X86300-01-11	(餘料)7	1294.0		2	0	1	7@(893)x1
X86300-01-11	8	1294.0		1	1	0	8@(4900)x1
X86300-01-06	(餘料)8	1230.0		1	0	1	8@(3664)x1
X86300-01-38	(餘料)8	1057.5		3	0	1	8@(473.5)x1
X86300-01-24	9	1008.0		3	1	0	9@(3158)x1
X86300-01-26	(餘料)9	998.0		2	0	1	9@(1150)x1
X86300-01-25	(餘料)9	997.0		1	0	1	9@(147)x1
X86300-01-25	10-12	997.0		14	3	0	10-11@(182)x2
X86300-01-23	(餘料)12	992.0		3	0	1	12@(1200)x1
X86300-01-35	(餘料)12	975.0		1	0	1	12@(219)x1
X86300-01-35	13	975.0		1	1	0	13@(5219)x1
X86300-01-22	(餘料)13	970.0		3	0	1	13@(2291)x1
X86300-01-39	(餘料)13	968.0		1	0	1	13@(1317)x1
X86300-01-43	(餘料)2-3, 7	772.5		3	0	3	2@(36.5)x1
X86300-01-05	(餘料)13	697.5		1	0	1	13@(613.5)x1
X86300-01-05	14	697.5		8	1	0	14@(572)x1
X86300-01-02	15-18	685.0		32	4	0	15-18@(672)x4
X86300-01-10	(餘料)15-18	666.0		4	0	4	15-18@(0)x4
X86300-01-10	19-21	666.0		19	3	0	19-20@(152)x2
X86300-01-28	(餘料)1, 13, 21	607.5		4	0	3	1@(48.5)x1
X86300-01-29	(餘料)21	600.0		3	0	1	21@(2483)x1

鋁材開料清單 X86298

開料長度: 6250, 總長料支數: 1, 總開料支數: 2

窗號	編號(用料狀況)	實用長度(長料開數)	需要 支數	開料 支數	長料 支數	餘料 支數	編號(剩餘長度)
X86298-01B	1	503.0	2	2	1	0	1@(5182)x1

鋁材開料清單 X86296

開料長度: 3400, 總長料支數: 5, 總開料支數: 5

窗號	編號(用料狀況)	實用長度(長料開數)	需要 支數	開料 支數	長料 支數	餘料 支數	編號(剩餘長度)
X86296-02	1-2	3280.5	2	2	2	0	1-2@(63.5)x2
X86296-06, X86296-07	3-5	3230.5	3	3	3	0	3-5@(113.5)x3

鋁材開料清單 X86295

開料長度: 3400, 總長料支數: 2, 總開料支數: 2

窗號	編號(用料狀況)	實用長度(長料開數)	需要 支數	開料 支數	長料 支數	餘料 支數	編號(剩餘長度)
X86295-01	1-2	3280.5	2	2	2	0	1-2@(63.5)x2

鋁材開料清單 X86294

開料長度: 4850, 總長料支數: 9, 總開料支數: 17

窗號	編號(用料狀況)	實用長度(長料開數)	需要支數	開料支數	長料支數	餘料支數	編號(剩餘長度)
X86294-01, X86294-03	1-7	2368.0	13	13	7	0	1-6@(52)x6 7@(2426)x1
X86294-05L	(餘料)7	2318.0	4	1	0	1	7@(102)x1
X86294-05R	8-9	2318.0		3	2	0	8@(152)x1 9@(2476)x1

鋁材開料清單 X86289

開料長度: 6000, 總長料支數: 1, 總開料支數: 4

窗號	編號(用料狀況)	實用長度(長料開數)	需要 支數	開料 支數	長料 支數	餘料 支數	編號(剩餘長度)
X86289-01	1	75.0	4	4	1	0	1@(5626)x1

鋁材開料清單 X86288

開料長度: 3400, 總長料支數: 20, 總開料支數: 20

窗號	編號(用料狀況)	實用長度(長料開數)	需要 支數	開料 支數	長料 支數	餘料 支數	編號(剩餘長度)
X86288-01, X86288-02, X86288-07, X86288-09	1-20	3258.5	20	20	20	0	1-20@(85.5)x20

鋁材開料清單 X86286

開料長度: 6000, 總長料支數: 1, 總開料支數: 6

窗號	編號(用料狀況)	實用長度(長料開數)	需要 支數	開料 支數	長料 支數	餘料 支數	編號(剩餘長度)
X86286-01R, X86286-01L	(餘料) 1, 1	159.0	6	6	1	1	1@(4960)x1 1@(5290)x1

鋁材開料清單 X86283

開料長度: 6250, 總長料支數: 43, 總開料支數: 257

窗號	編號(用料狀況)	實用長度(長料開數)	需要支數	開料支數	長料支數	餘料支數	編號(剩餘長度)
X86283-01-01	1-2	1840.0	6	6	2	0	1-2@(662)x2
X86283-01-05	3-4	1789.0	6	6	2	0	3-4@(815)x2
X86283-01-17	5-7	1770.0	7	7	3	0	5-6@(872)x2 7@(4424)x1
X86283-01-37	(餘料)7	1757.5	4	2	0	1	7@(897)x1
X86283-01-37	8	1757.5		2	1	0	8@(2673)x1
X86283-01-29	(餘料)8	1709.0	3	1	0	1	8@(958)x1
X86283-01-29	9	1709.0		2	1	0	9@(2770)x1
X86283-01-34	(餘料)9	1675.0	3	1	0	1	9@(1089)x1
X86283-01-34	10	1675.0		2	1	0	10@(2838)x1
X86283-01-33	(餘料)10	1575.0	7	1	0	1	10@(1257)x1
X86283-01-33	11-12	1575.0		6	2	0	11-12@(1457)x2
X86283-01-31	13-15	1553.5	7	7	3	0	13-14@(1521.5)x2 15@(4640.5)x1
X86283-01-10	(餘料)15	1547.5	6	2	0	1	15@(1533.5)x1
X86283-01-10	16-17	1547.5		4	2	0	16@(1539.5)x1 17@(4646.5)x1
X86283-01-14	(餘料)11-17	1410.0	7	7	0	7	11-12@(41)x2 13-14@(105.5)x2 15@(117.5)x1 16@(123.5)x1 17@(3230.5)x1
X86283-01-23	(餘料)17	1385.0	3	2	0	1	17@(448.5)x1
X86283-01-23	18	1385.0		1	1	0	18@(4809)x1
X86283-01-24	(餘料)18	1347.5	19	3	0	1	18@(748.5)x1
X86283-01-24	19-22	1347.5		16	4	0	19-22@(786)x4
X86283-01-30	23	1311.0	3	3	1	0	23@(2249)x1
X86283-01-12	(餘料)23	1294.0	7	1	0	1	23@(949)x1
X86283-01-12	24-25	1294.0		6	2	0	24@(1000)x1
X86283-01-07	(餘料)10, 25	1230.0	5	3	0	2	10@(21)x1 25@(1128)x1
X86283-01-07	26	1230.0		2	1	0	26@(3728)x1
X86283-01-41	(餘料)9, 25-26	1057.5	3	3	0	3	9@(25.5)x1 25@(64.5)x1 26@(2664.5)x1
X86283-01-42	(餘料)26	997.0	12	2	0	1	26@(658.5)x1
X86283-01-42	27-28	997.0		10	2	0	27@(182)x1
X86283-01-38	(餘料)24, 28	975.0	2	2	0	2	24@(19)x1 28@(1207)x1
X86283-01-46	(餘料)3-8, 19	772.5	7	7	0	7	3-4@(36.5)x2 5-6@(93.5)x2 7@(118.5)x1 8@(179.5)x1 19@(7.5)x1
X86283-01-32	(餘料)18, 20-23, 28	735.0	6	6	0	6	18@(7.5)x1 20-22@(45)x3 23@(208)x1 28@(466)x1

鋁材開料清單 X86283

開料長度: 6250, 總長料支數: 43, 總開料支數: 257

窗號	編號(用料狀況)	實用長度(長料開數)	需要支數	開料支數	長料支數	餘料支數	編號(剩餘長度)
X86283-04-06	(餘料) 30	697.5	20	2	0	1	30@(572)x1
X86283-01-06, X86283-	29-31	697.5		18	3	0	29@(572)x1
X86283-01-02, X86283-04-02	(餘料) 31, 37	685.0	64	11	0	2	31@(622)x1 37@(672)x1
X86283-01-02, X86283-	32-39	685.0		53	8	0	32-36@(672)x5
X86283-01-11, X86283-04-11	(餘料) 32-39, 41	666.0	40	14	0	9	32-38@(0)x7 39@(76)x1 41@(152)x1
X86283-01-11, X86283-04-11	40-43	666.0		26	4	0	40@(152)x1 41@(1496)x1 42@(152)x1
X86283-01-27, X86283-04-27	(餘料) 1-2, 26, 31	607.5	4	4	0	4	1-2@(48.5)x2 26@(45)x1 31@(8.5)x1
X86283-01-28, X86283-04-28	(餘料) 43, 43	600.0	6	6	0	2	43@(3104)x1 43@(1892)x1

鋁材開料清單 X86282

開料長度: 6000, 總長料支數: 3, 總開料支數: 76

窗號	編號(用料狀況)	實用長度(長料開數)	需要支數	開料支數	長料支數	餘料支數	編號(剩餘長度)
X86282-01	1-3	159.0	76	76	3	0	1-2@(10)x2 3@(5290)x1

鋁材開料清單 X86281

開料長度: 6150, 總長料支數: 5, 總開料支數: 41

窗號	編號(用料狀況)	實用長度(長料開數)	需要支數	開料支數	長料支數	餘料支數	編號(剩餘長度)
X86281-03RA	(餘料) 1	693.5	6	2	0	1	1@(1903)x1
X86281-03LA	1	693.5		4	1	0	1@(3302)x1
X86281-01LA, X86281-01RA, X86281-02LA	(餘料) 1-3	678.0	19	10	0	3	1@(535)x1 2-3@(628)x2
X86281-01LA, X86281-	2-4	678.0		9	3	0	2-3@(3364)x2
X86281-01LB, X86281-02RB	(餘料) 4, 4	659.0	12	8	0	2	4@(1426)x1 4@(96)x1
X86281-02RB	5	659.0		4	1	0	5@(3440)x1
X86281-02LC	(餘料) 2-3	600.5	2	2	0	2	2-3@(21.5)x2
X86281-01RD	(餘料) 5	593.0	2	2	0	1	5@(2242)x1

鋁材開料清單 X86280

開料長度: 6250, 總長料支數: 21, 總開料支數: 116

窗號	編號(用料狀況)	實用長度(長料開數)	需要支數	開料支數	長料支數	餘料支數	編號(剩餘長度)
X86280-07A	(餘料)1	1834.0	3	1	0	1	1@(680)x1
X86280-01A	1	1834.0		2	1	0	1@(2520)x1
X86280-08B	(餘料)2	1785.5	3	1	0	1	2@(825.5)x1
X86280-03A	2	1785.5		2	1	0	2@(2617)x1
X86280-09B	(餘料)3	1766.5	3	1	0	1	3@(882.5)x1
X86280-06B	3	1766.5		2	1	0	3@(2655)x1
X86280-13A	4	1754.0	1	1	1	0	4@(4440)x1
X86280-14A	(餘料)4	1753.5	2	2	0	1	4@(921)x1
X86280-11E	5	1669.0	1	1	1	0	5@(4525)x1
X86280-05RG	(餘料)5	1668.0	1	1	0	1	5@(2851)x1
X86280-01P, X86280-07L	(餘料)5-6	1569.0	3	2	0	2	5@(1276)x1
X86280-01P	6	1569.0		1	1	0	6@(4625)x1
X86280-01N, X86280-12Q	(餘料)6-7	1547.5	3	2	0	2	6@(1496.5)x1
X86280-01N	7	1547.5		1	1	0	7@(4646.5)x1
X86280-01C, X86280-07C	(餘料)7-8	1541.5	3	2	0	2	7@(1545.5)x1
X86280-01C	8	1541.5		1	1	0	8@(4652.5)x1
X86280-01D, X86280-07D	(餘料)6-8	1404.0	3	3	0	3	6@(86.5)x1
X86280-11C	(餘料)8	1379.0		1	1	0	7@(135.5)x1
X86280-05RD	9	1378.0	2	2	1	0	8@(1695)x1
X86280-10A, X86280-12A	(餘料)9, 9	1341.5	3	2	0	2	9@(3432)x1
X86280-12A	10	1341.5		1	1	0	9@(2084.5)x1
X86280-05LB	(餘料)10	1340.5	6	3	0	1	9@(737)x1
X86280-05LB	11	1340.5		3	1	0	10@(4852.5)x1
X86280-01F, X86280-12C	(餘料)11-12	1288.0	3	2	0	2	10@(813)x1
X86280-01F	12	1288.0		1	1	0	11@(2160.5)x1
X86280-12E	(餘料)5	1224.0	1	1	0	1	11@(866.5)x1
X86280-05RE	(餘料)12	1223.0	2	2	0	1	12@(3612)x1
X86280-12N	(餘料)12	1002.0	3	1	0	1	12@(1154)x1
X86280-12N	13	1002.0		2	1	0	12@(146)x1
X86280-12S	(餘料)13	992.0	2	2	0	1	13@(4184)x1
X86280-07J, X86280-12J	(餘料)13-14	991.0	15	4	0	2	13@(2188)x1
X86280-07J, X86280-12J	14-16	991.0		11	3	0	13@(194)x1
X86280-12M	(餘料)16	986.0	3	3	0	1	14@(218)x1
X86280-12K	(餘料)16	964.0	3	2	0	1	14@(2212)x1
X86280-12K	17	964.0		1	1	0	16@(2227)x1
X86280-12U	(餘料)17	962.0	1	1	0	1	16@(287)x1
X86280-01Q, X86280-12Y	(餘料)2-4	766.5	3	3	0	3	17@(5230)x1
X86280-08A, X86280-09A	(餘料)9-11	694.0		3	3	0	3
							2@(53)x1
							3@(110)x1
							4@(148.5)x1
							9@(37)x1
							10@(113)x1
							11@(166.5)x1

鋁材開料清單 X86280

開料長度: 6250, 總長料支數: 21, 總開料支數: 116

窗號	編號(用料狀況)	實用長度(長料開數)	需要支數	開料支數	長料支數	餘料支數	編號(剩餘長度)
X86280-04LA, X86280-04RA	(餘料)17, 17	693.5	6	6	0	2	17@(1464)x1 17@(65)x1
X86280-12F	(餘料)18	679.0	7	1	0	1	18@(1405)x1
X86280-07E	18	679.0		6	1	0	18@(2090)x1
X86280-02A	(餘料)18	678.0	14	2	0	1	18@(37)x1
X86280-02A	19-20	678.0		12	2	0	19@(44)x1
X86280-07F, X86280-12B	(餘料)1, 20	660.0	3	3	0	2	1@(14)x1 20@(2816)x1
X86280-02C	(餘料)20	659.0	6	4	0	1	20@(156)x1
X86280-02C	21	659.0		2	1	0	21@(4870)x1
X86280-15B	(餘料)21	643.0	2	2	0	1	21@(3572)x1
X86280-07M	(餘料)21	594.0	1	1	0	1	21@(2972)x1

鋁材開料清單 X86279

開料長度: 6250, 總長料支數: 24, 總開料支數: 130

窗號	編號(用料狀況)	實用長度(長料開數)	需要支數	開料支數	長料支數	餘料支數	編號(剩餘長度)
X86279-01A	1	1872.5	3	3	1	0	1@(564.5)x1
X86279-43A	(餘料)2	1789.5	3	2	0	1	2@(813.5)x1
X86279-33RB	2	1789.5		1	1	0	2@(4404.5)x1
X86279-03A	3	1788.5	3	3	1	0	3@(816.5)x1
X86279-24A	(餘料)4	1769.5	3	1	0	1	4@(873.5)x1
X86279-13B	4	1769.5		2	1	0	4@(2649)x1
X86279-01F	5	1741.5	1	1	1	0	5@(4452.5)x1
X86279-21D, X86279-34F	(餘料)5, 5	1740.0	3	2	0	2	5@(2706.5)x1 5@(960.5)x1
X86279-34F	6	1740.0		1	1	0	6@(4454)x1
X86279-14G	(餘料)6	1607.5	3	2	0	1	6@(1227)x1
X86279-31RC	7	1607.5		1	1	0	7@(4586.5)x1
X86279-15H, X86279-37K	(餘料)7-8	1553.5	4	3	0	2	7@(1467.5)x1 8@(3081)x1
X86279-15H	8	1553.5		1	1	0	8@(4640.5)x1
X86279-15C	(餘料)8	1547.5	3	1	0	1	8@(1527.5)x1
X86279-15C	9	1547.5		2	1	0	9@(3093)x1
X86279-14E, X86279-20B	(餘料)7-9	1417.5	3	3	0	3	7@(44)x1 8@(104)x1 9@(1669.5)x1
X86279-15D, X86279-22A	(餘料)9-10	1410.0	3	2	0	2	9@(253.5)x1 10@(3368)x1
X86279-15D	10	1410.0		1	1	0	10@(4784)x1
X86279-01E, X86279-14D, X86279-19A, X86279-36LF	(餘料)10-11, 11, 13	1380.0	13	7	0	4	10@(596)x1 11@(2042)x1 11@(656)x1 13@(2042)x1
X86279-01E, X86279-19A	11-13	1380.0		6	3	0	11@(4814)x1
X86279-01G	(餘料)13	1343.5	1	1	0	1	13@(692.5)x1
X86279-36RJ	(餘料)14	1326.5	4	1	0	1	14@(870)x1
X86279-14B	14	1326.5		3	1	0	14@(2202.5)x1
X86279-34B, X86279-38B	(餘料)15, 15	1295.0	4	2	0	2	15@(2297)x1 15@(996)x1
X86279-21B	15	1295.0		2	1	0	15@(3598)x1
X86279-36LB	(餘料)6	1040.5	2	1	0	1	6@(180.5)x1
X86279-36RB	16	1040.5		1	1	0	16@(5153.5)x1
X86279-36RK	(餘料)16	1030.5	1	1	0	1	16@(4117)x1
X86279-36LC	(餘料)16	1029.5	6	3	0	1	16@(1010.5)x1
X86279-36RC	17	1029.5		3	1	0	17@(3093.5)x1
X86279-36LA, X86279-36RA	(餘料)17, 17	1024.5	2	2	0	2	17@(2063)x1 17@(1032.5)x1
X86279-37B	(餘料)17	1008.0	1	1	0	1	17@(18.5)x1

鋁材開料清單 X86279

開料長度: 6250, 總長料支數: 24, 總開料支數: 130

窗號	編號(用料狀況)	實用長度(長料開數)	需要支數	開料支數	長料支數	餘料支數	編號(剩餘長度)
X86279-36LD	(餘料)16	1002.5	2	1	0	1	16@(2)x1
X86279-36RD	18	1002.5		1	1	0	18@(5191.5)x1
X86279-36LM	(餘料)18	1000.5	1	1	0	1	18@(4185)x1
X86279-37L	(餘料)18	998.0	1	1	0	1	18@(3181)x1
X86279-37C	(餘料)18	997.0	3	3	0	1	18@(172)x1
X86279-37A	19	992.0	1	1	1	0	19@(5202)x1
X86279-37D	(餘料)15	970.0	1	1	0	1	15@(20)x1
X86279-14H, X86279-36RG	(餘料)2-5	805.0	4	4	0	4	2@(2.5)x1 3@(5.5)x1 4@(62.5)x1 5@(149.5)x1
X86279-01H, X86279-14F	(餘料)14, 19	767.5	2	2	0	2	14@(96.5)x1 19@(4428.5)x1
X86279-16LA, X86279-16RA, X86279-33RA, X86279-35RA	(餘料)19, 19-20, 20	729.5	9	8	0	4	19@(1486.5)x1 19@(15.5)x1 20@(4729)x1 20@(3993.5)x1
X86279-33LA	20	729.5		1	1	0	20@(5464.5)x1
X86279-05B, X86279-17A, X86279-31LB	(餘料)20, 20, 20	717.5	6	5	0	3	20@(2546.5)x1 20@(1099.5)x1 20@(376)x1
X86279-31RB	21	717.5		1	1	0	21@(5476.5)x1
X86279-02A, X86279-15B, X86279-22C, X86279-37G	(餘料)13, 21-22, 22-23	685.0	18	15	0	5	13@(1.5)x1 21@(639.5)x1 22@(1363)x1 22@(672)x1 23@(4818)x1
X86279-02A, X86279-22C	22-23	685.0		3	2	0	22@(4818)x1
X86279-02B, X86279-15G, X86279-37F	(餘料)22-23, 23-24	666.0	13	10	0	4	22@(0)x1 23@(1458)x1 23@(114)x1 24@(2840)x1
X86279-15G	24	666.0		3	1	0	24@(4184)x1
X86279-18B, X86279-34E	(餘料)24, 24	665.0	3	3	0	2	24@(1498)x1 24@(827)x1

鋁材開料清單 X86278

開料長度: 3400, 總長料支數: 46, 總開料支數: 71

窗號	編號(用料狀況)	實用長度(長料開數)	需要支數	開料支數	長料支數	餘料支數	編號(剩餘長度)
X86278-01, X86278-05R, X86278-06L, X86278-06R, X86278-07L, X86278-07R	1-19	3267.5	19	19	19	0	1-19@(76.5)x19
X86278-02, X86278-08L, X86278-08R, X86278-11L, X86278-11R, X86278-12L, X86278-12R	20-33	3217.5	14	14	14	0	20-33@(126.5)x14
X86278-15L, X86278-15R, X86278-27R	34-37	2238.0	4	4	4	0	34-37@(1106)x4
X86278-16L, X86278-16R	38-43	1294.5	12	12	6	0	38-43@(749)x6
X86278-13L, X86278-13R	(餘料) 34-35	929.5	2	2	0	2	34-35@(170.5)x2
X86278-17L, X86278-18L, X86278-18R	(餘料) 36-43, 45, 45	555.0	20	11	0	10	36-37@(545)x2 38-43@(188)x6 45@(1106)x1 45@(545)x1
X86278-17R, X86278-18R	44-46	555.0		9	3	0	44@(545)x1 45-46@(2228)x2

鋁材開料清單 X86277

開料長度: 3400, 總長料支數: 19, 總開料支數: 19

窗號	編號(用料狀況)	實用長度(長料開數)	需要支數	開料支數	長料支數	餘料支數	編號(剩餘長度)
X86277-03R, X86277-04L, X86277-12, X86277-13, X86277-16L, X86277-16R	1-19	3258.5	19	19	19	0	1-19@(85.5)x19

鋁材開料清單 X86276

開料長度: 3400, 總長料支數: 4, 總開料支數: 4

窗號	編號(用料狀況)	實用長度(長料開數)	需要 支數	開料 支數	長料 支數	餘料 支數	編號(剩餘長度)
X86276-01	1-4	3280.5	4	4	4	0	1-4@(63.5)x4

鋁材開料清單 X86275

開料長度: 3400, 總長料支數: 7, 總開料支數: 7

窗號	編號(用料狀況)	實用長度(長料開數)	需要 支數	開料 支數	長料 支數	餘料 支數	編號(剩餘長度)
X86275-01, X86275-09	1-4	3280.5	4	4	4	0	1-4@(63.5)x4
X86275-06, X86275-07	5-7	3230.5	3	3	3	0	5-7@(113.5)x3

鋁材開料清單 X86274

開料長度: 3400, 總長料支數: 24, 總開料支數: 24

窗號	編號(用料狀況)	實用長度(長料開數)	需要 支數	開料 支數	長料 支數	餘料 支數	編號(剩餘長度)
X86274-01, X86274-02, X86274-05, X86274-06	1-24	3258.5	24	24	24	0	1-24@(85.5)x24

鋁材開料清單 X86273

開料長度: 3400, 總長料支數: 38, 總開料支數: 62

窗號	編號(用料狀況)	實用長度(長料開數)	需要 支數	開料 支數	長料 支數	餘料 支數	編號(剩餘長度)
X86273-01, X86273-06	1-14	3267.5	14	14	14	0	1-14@(76.5)x14
X86273-11, X86273-12	15-25	3217.5		11	11	0	15-25@(126.5)x11
X86273-13	26-29	2238.0		4	4	0	26-29@(1106)x4
X86273-14	30-36	1294.5		13	7	0	30-35@(749)x6
X86273-15	(餘料)26-36	555.0		13	0	11	26-29@(545)x4 30-35@(188)x6
X86273-15	37-38	555.0		7	2	0	37@(545)x1 38@(2228)x1

鋁材開料清單 X86272

開料長度: 3400, 總長料支數: 34, 總開料支數: 58

窗號	編號(用料狀況)	實用長度(長料開數)	需要 支數	開料 支數	長料 支數	餘料 支數	編號(剩餘長度)
X86272-01	1-10	3267.5	10	10	10	0	1-10@(76.5)x10
X86272-06, X86272-07	11-21	3217.5		11	11	0	11-21@(126.5)x11
X86272-08	22-25	2238.0		4	4	0	22-25@(1106)x4
X86272-09	26-32	1294.5		13	7	0	26-31@(749)x6
X86272-10	(餘料)22-32	555.0		13	0	11	22-25@(545)x4 26-31@(188)x6
X86272-10	33-34	555.0		7	2	0	33@(545)x1 34@(2228)x1

鋁材開料清單 X86258

開料長度: 6000, 總長料支數: 11, 總開料支數: 300

窗號	編號(用料狀況)	實用長度(長料開數)	需要 支數	開料 支數	長料 支數	餘料 支數	編號(剩餘長度)
X86258-01	1-11	200.0	300	300	11	0	1-10@(182)x10 11@(1830)x1

鋁材開料清單 X86256

開料長度: 6000, 總長料支數: 1, 總開料支數: 15

窗號	編號(用料狀況)	實用長度(長料開數)	需要支數	開料支數	長料支數	餘料支數	編號(剩餘長度)
X86256-01R, X86256-01L	(餘料) 1, 1	200.0	15	15	1	1	1@(2860)x1 1@(4714)x1

鋁材開料清單 X86255

開料長度: 6000, 總長料支數: 10, 總開料支數: 262

窗號	編號(用料狀況)	實用長度(長料開數)	需要支數	開料支數	長料支數	餘料支數	編號(剩餘長度)
X86255-01R, X86255-01L, X86255-01R, X86255-02L	(餘料)3, 1-10	200.0	262	262	10	1	3@(182)x1 1-2@(182)x2 3@(388)x1 4-9@(182)x6 10@(3890)x1

鋁材開料清單 N541

開料長度: 6000, 總長料支數: 1, 總開料支數: 78

窗號	編號(用料狀況)	實用長度(長料開數)	需要 支數	開料 支數	長料 支數	餘料 支數	編號(剩餘長度)
N541-01	1	21.0	78	78	1	0	1@(3844)x1

鋁材開料清單 N516

開料長度: 6000, 總長料支數: 5, 總開料支數: 30

窗號	編號(用料狀況)	實用長度(長料開數)	需要支數	開料支數	長料支數	餘料支數	編號(剩餘長度)
N516-01U	1	1458.0	1	1	1	0	1@(4486)x1
N516-01M	(餘料)1	1252.0	2	2	0	1	1@(1970)x1
N516-01P	(餘料)1	1199.0	1	1	0	1	1@(765)x1
N516-01D	2	1135.0	1	1	1	0	2@(4809)x1
N516-01H	(餘料)2	913.0	3	3	0	1	2@(2052)x1
N516-01X	(餘料)2	903.0	2	2	0	1	2@(234)x1
N516-01J	3-4	902.0	9	9	2	0	3@(502)x1 4@(3226)x1
N516-01G	(餘料)4	897.0	3	3	0	1	4@(517)x1
N516-01K	5	875.0	3	3	1	0	5@(3307)x1
N516-01Y	(餘料)5	873.0	1	1	0	1	5@(2428)x1
N516-01AC	(餘料)1	677.0	1	1	0	1	1@(82)x1
N516-01B	(餘料)5	590.0	1	1	0	1	5@(1832)x1
N516-01Q	(餘料)5	571.0	2	2	0	1	5@(678)x1

鋁材開料清單 N00813

開料長度: 6000, 總長料支數: 120, 總開料支數: 740

窗號	編號(用料狀況)	實用長度(長料開數)	需要支數	開料支數	長料支數	餘料支數	編號(剩餘長度)
N00813-01AG, N00813-02C	1-25	2163.0	50	50	25	0	1-25@(1612)x25
N00813-01AF	26-31	2013.0	12	12	6	0	26-31@(1912)x6
N00813-01B	(餘料)26-31	1753.0	10	6	0	6	26-31@(153)x6
N00813-01B	32-33	1753.0		4	2	0	32@(673)x1
N00813-01F	(餘料)33	1658.0	10	2	0	1	33@(863)x1
N00813-01F	34-36	1658.0		8	3	0	34-35@(958)x2
N00813-01H	(餘料)36	1639.0	12	1	0	1	36@(977)x1
N00813-01H	37-40	1639.0		11	4	0	37-39@(1015)x3
N00813-01AS	(餘料)40	1627.0	10	1	0	1	40@(1027)x1
N00813-01AS	41-43	1627.0		9	3	0	41-43@(1051)x3
N00813-01D	44-45	1622.0	4	4	2	0	44@(1066)x1 45@(4322)x1
N00813-01AL	(餘料)1-8	1588.0	8	8	0	8	1-8@(18)x8
N00813-01AR	(餘料)9-20	1488.0	12	12	0	12	9-20@(118)x12
N00813-01AN	(餘料)21-25, 45	1466.5	10	7	0	6	21-25@(139.5)x5 45@(1377)x1
N00813-01AN	46	1466.5		3	1	0	46@(1532.5)x1
N00813-01R	(餘料)46	1460.5	10	1	0	1	46@(66)x1
N00813-01R	47-49	1460.5		9	3	0	47-48@(84)x2
N00813-01S	(餘料)45, 49	1323.0	12	4	0	2	45@(48)x1 49@(496.5)x1
N00813-01S	50-51	1323.0		8	2	0	50-51@(634)x2
N00813-01Q	52-54	1298.0	12	12	3	0	52-54@(734)x3
N00813-01M	55-64	1260.5	40	40	10	0	55-64@(884)x10
N00813-01AM	65	1224.0	4	4	1	0	65@(1030)x1
N00813-01P	66-68	1207.0	10	10	3	0	66-67@(1098)x2 68@(3524)x1
N00813-01E	(餘料)68	1143.0	10	3	0	1	68@(77)x1
N00813-01E	69-70	1143.0		7	2	0	69@(205)x1
N00813-01AT	(餘料)34-35	927.0	2	2	0	2	34-35@(25)x2
N00813-01AA	(餘料)36-41	921.0	6	6	0	6	36@(50)x1 37-39@(88)x3 40@(100)x1 41@(124)x1
N00813-01AY	(餘料)42-44, 65	911.0	4	4	0	4	42-43@(134)x2 44@(149)x1 65@(113)x1
N00813-01AE	(餘料)66-67, 70	910.0	30	5	0	3	66-67@(182)x2 70@(904)x1
N00813-01AE	71-75	910.0		25	5	0	71-74@(454)x4 75@(5034)x1
N00813-01AB	(餘料)75	905.0	6	5	0	1	75@(479)x1
N00813-01AB	76	905.0		1	1	0	76@(5039)x1
N00813-01AU	(餘料)70, 76	888.0	2	2	0	2	70@(10)x1 76@(4145)x1
N00813-01AD	(餘料)76	883.0	6	4	0	1	76@(589)x1
N00813-01AD	77	883.0		2	1	0	77@(4172)x1
N00813-01AZ	(餘料)77	881.0	2	2	0	1	77@(2398)x1

鋁材開料清單 N00813

開料長度: 6000, 總長料支數: 120, 總開料支數: 740

窗號	編號(用料狀況)	實用長度(長料開數)	需要支數	開料支數	長料支數	餘料支數	編號(剩餘長度)
N00813-01A, N00813-02A, N00813-03	(餘料)33, 52-64, 77, 90-91	720.5	146	25	0	17	33@(136.5)x1 52-54@(7.5)x3 55-64@(157.5)x10 77@(218.5)x1 90-91@(138)x2
N00813-01A, N00813-02A,	78-94	720.5		121	17	0	78-89@(138)x12
N00813-01BD	(餘料)94	685.5	10	7	0	1	94@(383)x1
N00813-01BD	95	685.5		3	1	0	95@(3875.5)x1
N00813-01AJ	(餘料)32, 95	648.0	8	6	0	2	32@(19)x1 95@(605.5)x1
N00813-01AJ	96	648.0		2	1	0	96@(4642)x1
N00813-01C	(餘料)50-51, 95-96	598.0	94	10	0	4	50-51@(30)x2 95@(1.5)x1 96@(414)x1
N00813-01C	97-106	598.0		84	10	0	97-105@(514)x9
N00813-01N	(餘料)76, 106	579.0	42	8	0	2	76@(4)x1 106@(43)x1
N00813-01N	107-110	579.0		34	4	0	107-109@(100)x3 110@(3610)x1
N00813-01G	(餘料)110	567.0	34	6	0	1	110@(172)x1
N00813-01G	111-113	567.0		28	3	0	111-112@(220)x2
N00813-01AX	(餘料)113	513.0	18	2	0	1	113@(328)x1
N00813-01AX	114-115	513.0		16	2	0	114@(241)x1 115@(3355)x1
N00813-01Z, N00813-02B	(餘料)49, 75, 97-105, 115, 117	455.5	34	20	0	13	49@(35)x1 75@(17.5)x1 97-105@(52.5)x9 115@(124.5)x1 117@(4104)x1
N00813-01Z	116-117	455.5		14	2	0	116@(412)x1 117@(5027)x1
N00813-01Y	(餘料)71-74, 96, 116-117	383.0	60	16	0	7	71-74@(65)x4 96@(25)x1 116@(23)x1 117@(214)x1
N00813-01Y	118-120	383.0		44	3	0	118-119@(115)x2 120@(504)x1

鋁材開料清單 L100

開料長度: 6000, 總長料支數: 1, 總開料支數: 26

窗號	編號(用料狀況)	實用長度(長料開數)	需要支數	開料支數	長料支數	餘料支數	編號(剩餘長度)
L100-01	1	55.0	13	13	1	0	1@(5157)x1
L100-02	(餘料)1	30.0	13	13	0	1	1@(4689)x1

鋁材開料清單 L065

開料長度: 6000, 總長料支數: 8, 總開料支數: 37

窗號	編號(用料狀況)	實用長度(長料開數)	需要支數	開料支數	長料支數	餘料支數	編號(剩餘長度)
L065-01-01	1	1832.0	1	1	1	0	1@(4112)x1
L065-01-15	(餘料)1	1784.0	1	1	0	1	1@(2322)x1
L065-01-18	(餘料)1	1765.0	2	1	0	1	1@(551)x1
L065-01-18	2	1765.0		1	1	0	2@(4179)x1
L065-01-17	(餘料)2	1752.0	2	2	0	1	2@(663)x1
L065-01-12	3	1667.0	1	1	1	0	3@(4277)x1
L065-01-13	(餘料)3	1567.0	2	2	0	1	3@(1131)x1
L065-01-05	4	1539.5	1	1	1	0	4@(4404.5)x1
L065-01-09	(餘料)4	1402.0	2	2	0	1	4@(1588.5)x1
L065-01-06	(餘料)4	1377.0	3	1	0	1	4@(205.5)x1
L065-01-06	5	1377.0		2	1	0	5@(3184)x1
L065-01-07	(餘料)5	1339.5	3	2	0	1	5@(493)x1
L065-01-07	6	1339.5		1	1	0	6@(4604.5)x1
L065-01-16	(餘料)3, 6	692.0	5	5	0	2	3@(433)x1 6@(1812.5)x1
L065-01-02	(餘料)6	677.0	10	2	0	1	6@(446.5)x1
L065-01-02	7	677.0		8	1	0	7@(486)x1
L065-01-08	8	658.0	1	1	1	0	8@(5286)x1
L065-01-11	(餘料)2, 8	592.0	3	3	0	2	2@(65)x1 8@(4090)x1

鋁材開料清單 B1505

開料長度: 6000, 總長料支數: 1, 總開料支數: 13

窗號	編號(用料狀況)	實用長度(長料開數)	需要支數	開料支數	長料支數	餘料支數	編號(剩餘長度)
B1505-01	1	93.5	13	13	1	0	1@(4656.5)x1

鋁材開料清單 X86351S

開料長度: 6100, 總長料支數: 2, 總開料支數: 6

窗號	編號(用料狀況)	實用長度(長料開數)	需要 支數	開料 支數	長料 支數	餘料 支數	編號(剩餘長度)
X86351-S01A	1-2	1458.0	6	6	2	0	1@(194)x1 2@(3122)x1

鋁材開料清單 X86318S

開料長度: 6000, 總長料支數: 2, 總開料支數: 164

窗號	編號(用料狀況)	實用長度(長料開數)	需要支數	開料支數	長料支數	餘料支數	編號(剩餘長度)
X86318-S03R	(餘料)1	95.5	12	6	0	1	1@(4732)x1
X86318-S03L	1	95.5		6	1	0	1@(5341)x1
X86318-S01	(餘料)1	32.0	152	124	0	1	1@(20)x1
X86318-S01	2	32.0		28	1	0	2@(4886)x1

鋁材開料清單 X86299S

開料長度: 5550, 總長料支數: 11, 總開料支數: 82

窗號	編號(用料狀況)	實用長度(長料開數)	需要支數	開料支數	長料支數	餘料支數	編號(剩餘長度)
X86299-S01RA, X86299-S02LA, X86299-S02RA, X86299-S03LA, X86299-S03RA, X86299-S04LA, X86299-S04RA	(餘料) 1-2, 2-4, 4-5	685.0	38	20	0	7	1@(663)x1 2@(2045)x1 2-3@(663)x2 4@(1354)x1 4-5@(663)x2
X86299-S01LA, X86299-S01RA, X86299-S02RA, X86299-S03LA, X86299-S04LA, X86299-S04RA	1-6	685.0		18	6	0	1@(2736)x1 2@(4809)x1 3-4@(4118)x2 5@(1354)x1
X86299-S07L, X86299-S07R, X86299-S08L, X86299-S08R	(餘料) 6, 6-7, 7	677.5	12	11	0	4	6@(693)x1 6@(9.5)x1 7@(2082.5)x1 7@(715.5)x1
X86299-S07R	7	677.5		1	1	0	7@(4816.5)x1
X86299-S01LB, X86299-S01RB, X86299-S02LB, X86299-S02RB	(餘料) 7-10	666.0	24	15	0	4	7@(43.5)x1 8-9@(124)x2 10@(796)x1
X86299-S01LB, X86299-S01RB, X86299-S02LB	8-10	666.0		9	3	0	8@(2140)x1 9@(3484)x1 10@(4828)x1
X86299-S03LB, X86299-S03RC	(餘料) 1-4	607.5		4	0	4	1-4@(49.5)x4
X86299-S03RC	(餘料) 5, 10	600.0		2	0	2	5@(57)x1 10@(190)x1
X86299-S04RC	11	600.0	2	2	1	0	11@(4288)x1

鋁材開料清單 X86285S

開料長度: 6100, 總長料支數: 5, 總開料支數: 20

窗號	編號(用料狀況)	實用長度(長料開數)	需要 支數	開料 支數	長料 支數	餘料 支數	編號(剩餘長度)
X86285-S01A	1-5	1479.0	20	20	5	0	1-5@(110)x5

鋁材開料清單 X86284S

開料長度: 6100, 總長料支數: 14, 總開料支數: 56

窗號	編號(用料狀況)	實用長度(長料開數)	需要支數	開料支數	長料支數	餘料支數	編號(剩餘長度)
X86284-S02LA, X86284-S02RA, X86284-S01A, X86284-S02LA, X86284-S02RA	(餘料)4, 10, 1-14	1485.0	56	56	14	2	4@(86)x1 10@(86)x1 1-3@(86)x3 4@(1577)x1 5-9@(86)x5 10@(3068)x1 11-14@(86)x4

鋁材開料清單 X86283S

開料長度: 6250, 總長料支數: 10, 總開料支數: 82

窗號	編號(用料狀況)	實用長度(長料開數)	需要支數	開料支數	長料支數	餘料支數	編號(剩餘長度)
X86283-S01-02	1-3	685.0	22	22	3	0	1-2@(672)x2 3@(2054)x1
X86283-S01-01	(餘料)3	677.5	28	3	0	1	3@(3.5)x1
X86283-S01-01	4-6	677.5		25	3	0	4-5@(48.5)x2
X86283-S01-05	(餘料)1-2, 6	658.5	24	4	0	3	1-2@(7.5)x2 6@(86.5)x1
X86283-S01-05	7-9	658.5		20	3	0	7-8@(219.5)x2 9@(4871)x1
X86283-S01-06	(餘料)9	607.5	4	4	0	1	9@(2417)x1
X86283-S01-09	(餘料)9	600.0	4	3	0	1	9@(599)x1
X86283-S01-09	10	600.0		1	1	0	10@(5594)x1

鋁材開料清單 N516S

開料長度: 6000, 總長料支數: 1, 總開料支數: 12

窗號	編號(用料狀況)	實用長度(長料開數)	需要支數	開料支數	長料支數	餘料支數	編號(剩餘長度)
N516-S01	1	15.0	12	12	1	0	1@(5698)x1

鋁材開料清單 L065S

開料長度: 6000, 總長料支數: 1, 總開料支數: 18

窗號	編號(用料狀況)	實用長度(長料開數)	需要支數	開料支數	長料支數	餘料支數	編號(剩餘長度)
L065-S01	1	41.5	18	18	1	0	1@(5095)x1

鋁材開料清單 L011S

開料長度: 6000, 總長料支數: 1, 總開料支數: 152

窗號	編號(用料狀況)	實用長度(長料開數)	需要 支數	開料 支數	長料 支數	餘料 支數	編號(剩餘長度)
L011-S01	1	11.0	152	152	1	0	1@(3366)x1

鋁材開料清單 H122785S

開料長度: 6000, 總長料支數: 13, 總開料支數: 228

窗號	編號(用料狀況)	實用長度(長料開數)	需要支數	開料支數	長料支數	餘料支數	編號(剩餘長度)
H122785-S02RA	(餘料) 5	1140.0	41	2	0	1	5@(220)x1
H122785-S02LA, H122785-S02RA	1-9	1140.0		39	9	0	1-4@(220)x4 5@(2512)x1
H122785-S03L, H122785-S03R	(餘料) 9-10	240.0	82	21	0	2	9@(130)x1 10@(46)x1
H122785-S03L, H122785-S03R	10-12	240.0		61	3	0	10@(538)x1 11@(46)x1 12@(2260)x1
H122785-S01	(餘料) 1-9, 12	60.0	105	59	0	10	1-8@(22)x8 9@(64)x1 12@(16)x1
H122785-S01	13	60.0		46	1	0	13@(2914)x1

鋁材開料總表

工程號碼: J858 工程名稱: 康城11期(CW-T3-12F~17F)

序號	鋁料編號	名稱	表面處理		開料長度	實用長料總數量		浪費率(%)
			顏色	層厚		支數	長度	
1	H122785S	拉巴	ECD3X10 09 9S-		6000	34	204000	3.13
2	L011S	50x50x4鋁角	鉻化		6000	2	12000	41.37
3	L065S	16x16x3鋁角	鉻化		6000	1	6000	70.67
4	N516S	40x20x3鋁角	鉻化		6000	1	6000	90.77
5	X86283S	42.5橫外蓋	ECD3W04 97 6S-		6250	24	150000	2.34
6	X86284S	窗玉企	ECD3X10 09 9S-		6100	35	213500	1.41
7	X86285S	仔窗玉企	ECD3X10 09 9S-		6100	16	97600	1.80
8	X86299S	窗玉橫	ECD3X10 09 9S-		5550	27	149850	1.50
9	X86318S	窗玉角碼	鉻化		6000	4	24000	24.42
10	X86351S	轉角窗玉企	ECD3X10 09 9S-		6100	3	18300	3.18
11	B1505	25x6mm鋁巴	鉻化		6000	1	6000	39.47
12	L065	16x16x3鋁角	鉻化		6000	8	48000	7.17
13	L100	25x25x4mm厚鋁角	鉻化		6000	1	6000	40.97
14	N00813	30x20x3背板鋁角	鉻化		6000	105	630000	2.55
15	N541	43x22x3鋁角	ECD3X10 09 9S-		6000	1	6000	5.57
16	X86255	企掛碼	鉻化		6000	10	60000	5.09
17	X86256	轉角企掛碼	鉻化		6000	1	6000	27.07
18	X86258	螺母卡槽	鉻化		6000	12	72000	7.61
19	X86272	單元梗公料	ECD3X10 09 9S-		3400	32	108800	2.25
20	X86273	單元梗母料	ECD3X10 09 9S-		3400	32	108800	2.25
21	X86274	單元生公料	ECD3X10 09 9S-		3400	64	217600	2.51
22	X86275	單元轉角梗公料	ECD3X10 09 9S-		3400	8	27200	1.87
23	X86276	單元轉角生母料	ECD3X10 09 9S-		3400	8	27200	1.87
24	X86277	生邊料	ECD3X10 09 9S-		3400	40	136000	2.51

送至: _____

由: _____

日期: _____

簡短說明: _____

共61頁 第1頁

打印日期: 2023/2/7 打印時間: 18:35

鋁材開料總表

工程號碼: J858 工程名稱: 康城11期(CW-T3-12F~17F)

序號	鋁料編號	名稱	表面處理		開料長度	實用長料總數量		浪費率(%)
			顏色	層厚		支數	長度	
25	X86278	梗边料	ECD3X10 09 9S-		3400	64	217600	2.25
26	X86279	单元顶横 水槽	ECD3X10 09 9S-		6250	30	187500	5.13
27	X86280	单元底横	ECD3X10 09 9S-		6250	29	181250	4.18
28	X86281	上生下梗中横	ECD3X10 09 9S-		6150	13	79950	8.32
29	X86282	窗室内护拦	ECD3X10 09 9S-		6000	6	36000	5.67
30	X86283	42.5横外盖	ECD3W04 97 6S-		6250	59	368750	2.55
31	X86286	窗室内转角护 拦	ECD3X10 09 9S-		6000	1	6000	66.17
32	X86288	单元生母料	ECD3X10 09 9S-		3400	64	217600	2.51
33	X86289	浴室中横固定	鉻化		6000	1	6000	88.37
34	X86294	中企	ECD3X10 09 9S-		4850	18	87300	1.07
35	X86295	单元转角生公 料	ECD3X10 09 9S-		3400	4	13600	1.87
36	X86296	单元转角梗母 料	ECD3X10 09 9S-		3400	4	13600	1.87
37	X86298	浴室位修口横 料	ECD3X10 09 9S-		6250	1	6250	66.62
38	X86300	57.5底横外盖	ECD3W04 97 6S-		6250	29	181250	3.93
39	X86301	60顶横外盖	ECD3W04 97 6S-		6250	27	168750	3.02
40	X86302	梗中横(上单 玻下中空)	ECD3X10 09 9S-		5550	14	77700	6.20
41	X86303	水槽料套心	鉻化		6000	9	54000	3.34
42	X86304	死墙转角梗	ECD3X10 09 9S-		6000	2	12000	19.67
43	X86305	死墙梗	ECD3X10 09 9S-		6000	18	108000	2.37
44	X86306	横外饰线支架	ECD3W04 97 6S-		5550	17	94350	4.88

送至: _____

由: _____

日期: _____

簡短說明: _____

共61頁 第2頁

打印日期: 2023/2/7 打印時間: 18:35

鋁材開料總表

工程號碼: J858 工程名稱: 康城11期(CW-T3-12F~17F)

序號	鋁料編號	名稱	表面處理		開料長度	實用長料總數量		浪費率(%)
			顏色	層厚		支數	長度	
45	X86307	橫外饰线	ECD3X10 10 0S-		5550	9	49950	5.04
46	X86308	梗中橫(上下 单玻)	ECD3X10 09 9S-		5550	9	49950	10.54
47	X86309	上梗下生中橫	ECD3X10 09 9S-		5550	19	105450	4.43
48	X86310	转角死牆副框	ECD3X10 09 9S-		6000	2	12000	24.38
49	X86311	转角见光副框	ECD3X10 09 9S-		5550	2	11100	14.77
50	X86312	橫料副框	ECD3X10 09 9S-		6100	5	30500	12.10
51	X86313	直位死牆副框	ECD3X10 09 9S-		6000	25	150000	2.00
52	X86314	直位见光副框	ECD3X10 09 9S-		5350	34	181900	1.27
53	X86316	转角企扣碼	鉻化		6000	1	6000	31.97
54	X86317	之字扣碼	鉻化		6000	19	114000	4.46

送至: _____

由: _____

日期: _____

簡短說明: _____

共61頁 第3頁

打印日期: 2023/2/7 打印時間: 18:35

工程號碼: J858, 工程名稱: 康城11期(CW-T3-12F~17F)

開料長度: 6000, 總長料支數: 19, 總開料支數: 1928

鋸片厚度(mm): 6, 料頭尾總切除(mm): 50, 浪費率(%): 4.46

鋁材開料清單 X86317

窗號	編號(用料狀況)	實用長度(長料開數)	需要 支數	開料 支數	長料 支數	餘料 支數	編號(剩餘長度)
X86317-01	1-19	50.0	1928	1928	19	0	1-18@(14)x18 19@(4830)x1

工程號碼: J858, 工程名稱: 康城11期(CW-T3-12F~17F)

開料長度: 6000, 總長料支數: 1, 總開料支數: 72

鋸片厚度(mm): 6, 料頭尾總切除(mm): 50, 浪費率(%): 31.97

鋁材開料清單 X86316

窗號	編號(用料狀況)	實用長度(長料開數)	需要 支數	開料 支數	長料 支數	餘料 支數	編號(剩餘長度)
X86316-01	1	50.0	72	72	1	0	1@(1918)x1

鋁材開料清單 X86314

窗號	編號(用料狀況)	實用長度(長料開數)	需要支數	開料支數	長料支數	餘料支數	編號(剩餘長度)
X86314-01R, X86314-02L, X86314-02R, X86314-04L, X86314-04R, X86314-01L, X86314-01R, X86314-02L, X86314-02R, X86314-04L, X86314-05L, X86314-05R	(餘料) 11, 22, 25, 27- 28, 1-34	866.0	204	204	34	5	11@(68)x1 22@(68)x1 25@(68)x1 27-28@(68)x2 1-10@(68)x10 11@(1812)x1 12-21@(68)x10 22@(3556)x1 23-24@(68)x2 25@(1812)x1 26@(68)x1 27@(1812)x1 28@(3556)x1 29-34@(68)x6

鋁材開料清單 X86313

窗號	編號(用料狀況)	實用長度(長料開數)	需要支數	開料支數	長料支數	餘料支數	編號(剩餘長度)
X86313-05RA	(餘料) 21	866.5	133	2	0	1	21@(715)x1
X86313-01LA, X86313-01RA, X86313-05LA, X86313-05RA	1-23	866.5		131	23	0	1-20@(715)x20 21@(2460)x1 22@(715)x1
X86313-01LB, X86313-01RB, X86313-05LB, X86313-05RB	(餘料) 1-23	601.5	24	24	0	23	1-22@(107.5)x22 23@(3862.5)x1
X86313-02L, X86313-02R, X86313-06L, X86313-06R	(餘料) 23, 23, 23, 23	346.0	11	10	0	4	23@(2806.5)x1 23@(1750.5)x1 23@(694.5)x1 23@(342.5)x1
X86313-06R	24	346.0		1	1	0	24@(5598)x1
X86313-03L, X86313-03R, X86313-07L, X86313-07R	(餘料) 23-24, 24, 24-25	241.0	35	30	0	5	23@(95.5)x1 24@(3375)x1 24@(905)x1 24@(164)x1 25@(2986)x1
X86313-07L	25	241.0		5	1	0	25@(4715)x1
X86313-04L, X86313-04R, X86313-08L, X86313-08R	(餘料) 25, 25, 25, 25	231.5	11	11	0	4	25@(2273.5)x1 25@(1561)x1 25@(848.5)x1 25@(373.5)x1

鋁材開料清單 X86312

窗號	編號(用料狀況)	實用長度(長料開數)	需要 支數	開料 支數	長料 支數	餘料 支數	編號(剩餘長度)
X86312-02A	1	1052.5	4	4	1	0	1@(1816)x1
X86312-01G	(餘料)1	967.0	4	1	0	1	1@(843)x1
X86312-01G	2	967.0		3	1	0	2@(3131)x1
X86312-01B	(餘料)1-2	677.0	4	4	0	2	1@(160)x1 2@(1082)x1
X86312-01C	(餘料)2	658.0	20	1	0	1	2@(418)x1
X86312-01C	3-5	658.0		19	3	0	3-4@(74)x2
X86312-01D	(餘料)5	599.5	4	4	0	1	5@(2964)x1

工程號碼: J858, 工程名稱: 康城11期(CW-T3-12F~17F)

開料長度: 5550, 總長料支數: 2, 總開料支數: 12

鋸片厚度(mm): 6, 料頭尾總切除(mm): 50, 浪費率(%): 14.77

鋁材開料清單 X86311

窗號	編號(用料狀況)	實用長度(長料開數)	需要 支數	開料 支數	長料 支數	餘料 支數	編號(剩餘長度)
X86311-01A	1-2	774.0	12	12	2	0	1@(40)x1 2@(1600)x1

鋁材開料清單 X86310

窗號	編號(用料狀況)	實用長度(長料開數)	需要支數	開料支數	長料支數	餘料支數	編號(剩餘長度)
X86310-01RA	(餘料)1	781.5	9	1	0	1	1@(437.5)x1
X86310-01LA, X86310-	1-2	781.5		8	2	0	1@(1225)x1
X86310-01LB	(餘料)2	516.5	1	1	0	1	2@(3852.5)x1
X86310-02LA, X86310-02RA	(餘料)1-2	269.0	2	2	0	2	1@(162.5)x1 2@(3577.5)x1
X86310-02LB, X86310-02RB	(餘料)2, 2	164.0	3	3	0	2	2@(3237.5)x1 2@(3067.5)x1
X86310-02LC, X86310-02RC	(餘料)1-2	146.5	2	2	0	2	1@(10)x1 2@(2915)x1

鋁材開料清單 X86309

窗號	編號(用料狀況)	實用長度(長料開數)	需要 支數	開料 支數	長料 支數	餘料 支數	編號(剩餘長度)
X86309-09A, X86309-10A	1-2	1753.5	4	4	2	0	1@(221.5)x1 2@(3740.5)x1
X86309-02RF, X86309-	(餘料)2-3	1668.0		3	0	2	2@(392.5)x1
X86309-02RF	3	1668.0		1	1	0	3@(3826)x1
X86309-06RF	(餘料)3	1378.0		1	0	1	3@(768)x1
X86309-06RF	4	1378.0		3	1	0	4@(1348)x1
X86309-02LB, X86309-02RB, X86309-06LB	(餘料)4, 6, 8	1340.5		3	0	3	4@(1.5)x1 6@(114)x1 8@(114)x1
X86309-02LB, X86309-02RB, X86309-06LB	5-9	1340.5		17	5	0	5@(114)x1 6@(1460.5)x1 7@(114)x1 8-9@(1460.5)x2
X86309-02RD	(餘料)9	1223.0		1	0	1	9@(231.5)x1
X86309-02RD	10	1223.0		3	1	0	10@(1813)x1
X86309-03LA, X86309-	(餘料)3, 10-11, 11-12	693.5		8	0	5	3@(68.5)x1
X86309-03LA, X86309-	11-12	693.5		4	2	0	11@(3401.5)x1
X86309-01LA, X86309-01RA, X86309-05LA, X86309-05RA	(餘料)12, 14, 16, 16	678.0		18	0	4	12@(681)x1 14@(28)x1 16@(3448)x1 16@(712)x1
X86309-01LA, X86309-	13-16	678.0		18	4	0	13@(28)x1
X86309-01LB, X86309-01RB, X86309-05LB	(餘料)12, 16, 18-19	659.0		10	0	4	12@(16)x1 16@(47)x1
X86309-01LB, X86309-01RB	17-19	659.0		10	3	0	17@(180)x1 18-19@(4835)x2
X86309-05RD	(餘料)11, 19	593.0		4	0	2	11@(4.5)x1 19@(2373)x1

鋁材開料清單 X86308

窗號	編號(用料狀況)	實用長度(長料開數)	需要支數	開料支數	長料支數	餘料支數	編號(剩餘長度)
X86308-06A	1	1834.0	1	1	1	0	1@(3660)x1
X86308-22A	(餘料)1	1785.5	1	1	0	1	1@(1868.5)x1
X86308-11A	(餘料)1	1766.5	2	1	0	1	1@(96)x1
X86308-13A	2	1766.5		1	1	0	2@(3727.5)x1
X86308-16A, X86308-17A	(餘料)2, 2	1754.0	2	2	0	2	2@(1967.5)x1 2@(207.5)x1
X86308-14E	3	1669.0	1	1	1	0	3@(3825)x1
X86308-01H, X86308-06R	(餘料)3, 3	1569.0	2	2	0	2	3@(2250)x1 3@(675)x1
X86308-06D	4	1541.5	1	1	1	0	4@(3952.5)x1
X86308-01B, X86308-06B	(餘料)4, 4	1404.0	2	2	0	2	4@(2542.5)x1 4@(1132.5)x1
X86308-14D	5-6	1379.0	4	4	2	0	5@(1345)x1 6@(4115)x1
X86308-10B	(餘料)6	1341.5	3	3	0	1	6@(72.5)x1
X86308-10B	7	1341.5		1	1	0	7@(4152.5)x1
X86308-04LA, X86308-	(餘料)4-5, 7, 7	694.0		5	0	4	4@(432.5)x1
X86308-03A, X86308-08A	(餘料)7-8	679.0		8	0	2	7@(682.5)x1
X86308-03A	8	679.0		2	1	0	8@(4130)x1
X86308-08C	(餘料)3	660.0		1	0	1	3@(9)x1
X86308-08E	(餘料)5, 7	594.0		2	0	2	5@(45)x1
X86308-08E	9	594.0	8	2	1	0	9@(4300)x1

鋁材開料清單 X86307

窗號	編號(用料狀況)	實用長度(長料開數)	需要支數	開料支數	長料支數	餘料支數	編號(剩餘長度)
X86307-03-06	1	2127.0	1	1	1	0	1@(3367)x1
X86307-02-01	(餘料)1	2031.0	1	1	0	1	1@(1330)x1
X86307-03-02	2	2012.0	2	2	1	0	2@(1464)x1
X86307-02-05	3	1999.5	2	2	1	0	3@(1489)x1
X86307-01-19	4	1669.0	1	1	1	0	4@(3825)x1
X86307-01-20	(餘料)4	1569.0	2	2	0	1	4@(675)x1
X86307-01-07	5	1541.5	1	1	1	0	5@(3952.5)x1
X86307-01-11	(餘料)2-3	1404.0	2	2	0	2	2@(54)x1 3@(79)x1
X86307-01-08	(餘料)5	1379.0	4	2	0	1	5@(1182.5)x1
X86307-01-08	6	1379.0		2	1	0	6@(2730)x1
X86307-01-09	(餘料)6	1341.5	4	2	0	1	6@(35)x1
X86307-01-09	7	1341.5		2	1	0	7@(2805)x1
X86307-02-02, X86307-03-01	(餘料)1, 5, 7	939.5	5	4	0	3	1@(384.5)x1 5@(237)x1 7@(914)x1
X86307-03-01	8	939.5		1	1	0	8@(4554.5)x1
X86307-01-02	(餘料)7-8	679.0	10	7	0	2	7@(229)x1 8@(444.5)x1
X86307-01-02	9	679.0	4	3	1	0	9@(3445)x1
X86307-01-10	(餘料)4	660.0		1	0	1	4@(9)x1
X86307-01-18	(餘料)9	594.0		4	0	1	9@(1045)x1

鋁材開料清單 X86306

窗號	編號(用料狀況)	實用長度(長料開數)	需要支數	開料支數	長料支數	餘料支數	編號(剩餘長度)
x86306-04A	(餘料)1	1840.0	1	1	0	1	1@(1808)x1
X86306-01A	1	1840.0		1	1	0	1@(3654)x1
X86306-02A	(餘料)1	1789.0		1	0	1	1@(13)x1
X86306-06A	2	1789.0		1	1	0	2@(3705)x1
X86306-03C	(餘料)2	1770.0		2	0	1	2@(153)x1
X86306-05C	3	1770.0		2	1	0	3@(1948)x1
X86306-02E, x86306-06E	(餘料)3-4	1757.5		3	0	2	3@(184.5)x1
X86306-02E	4	1757.5		1	1	0	4@(3736.5)x1
x86306-04Q	(餘料)5	1675.0		1	0	1	5@(2138)x1
X86306-01Q	5	1675.0		1	1	0	5@(3819)x1
X86306-01T, x86306-04T	(餘料)5-6	1575.0		3	0	2	5@(557)x1 6@(757)x1
X86306-01T	6	1575.0		1	1	0	6@(3919)x1
X86306-04G	(餘料)7	1547.5		1	0	1	7@(2393)x1
X86306-01G	7	1547.5		1	1	0	7@(3946.5)x1
X86306-01L, x86306-04L	(餘料)7-8	1410.0		3	0	2	7@(977)x1
X86306-01L	8	1410.0		1	1	0	8@(4084)x1
x86306-04H	(餘料)10	1385.0		2	0	1	10@(1327)x1
X86306-01H, x86306-04H	9-11	1385.0		6	3	0	9@(1327)x1
X86306-01J, x86306-04J	(餘料)11-12	1347.5		4	0	2	11@(11)x1
X86306-01J, x86306-04J	12-13	1347.5		4	2	0	12-13@(2793)x2
X86306-02B, X86306-03B,	(餘料)6-10, 13	697.5		8	0	6	6@(53.5)x1
x86306-06B	14	697.5		2	1	0	14@(4093)x1
X86306-01B, x86306-04B	(餘料)14-15	685.0		7	0	2	14@(638)x1 15@(663)x1
X86306-01B, x86306-04B	15-17	685.0		13	3	0	15@(2045)x1
X86306-01K, x86306-04K	(餘料)13, 17	666.0		2	0	2	13@(10.5)x1
X86306-01P, x86306-04P	(餘料)9-10, 14-17	600.0		8	0	6	9-10@(17.5)x2 14@(32)x1 15-16@(57)x2

鋁材開料清單 X86305

窗號	編號(用料狀況)	實用長度(長料開數)	需要支數	開料支數	長料支數	餘料支數	編號(剩餘長度)
X86305-01RA	(餘料) 8	828.5	109	5	0	1	8@(108.5)x1
X86305-01LA, X86305-01RA	1-16	828.5		104	16	0	1-7@(108.5)x7 8@(4281)x1
X86305-01LC, X86305-01RC	(餘料) 16-17	563.5	14	11	0	2	16@(334)x1 17@(255)x1
X86305-01LC	17	563.5		3	1	0	17@(4241.5)x1
X86305-05LB, X86305-05RB	(餘料) 16, 18	269.0	5	4	0	2	16@(59)x1 18@(4850)x1
X86305-05LB	18	269.0		1	1	0	18@(5675)x1
X86305-03LA, X86305-03RA	(餘料) 17-18, 18	193.5	5	5	0	3	17@(55.5)x1 18@(4650.5)x1 18@(4052)x1
X86305-02LA, X86305-02RA	(餘料) 18, 18	164.0	19	19	0	2	18@(2522)x1 18@(822)x1

鋁材開料清單 X86304

窗號	編號(用料狀況)	實用長度(長料開數)	需要 支數	開料 支數	長料 支數	餘料 支數	編號(剩餘長度)
X86304-01RA	(餘料)1	828.5	9	1	0	1	1@(108.5)x1
X86304-01LA, X86304-	1-2	828.5		8	2	0	1@(943)x1
X86304-01LC	(餘料)2	563.5	1	1	0	1	2@(3711.5)x1
X86304-04LB, X86304- 04RB	(餘料)2, 2	269.0	2	2	0	2	2@(3436.5)x1 2@(3161.5)x1
X86304-03LA, X86304- 03RA	(餘料)2, 2	193.5	2	2	0	2	2@(2962)x1 2@(2762.5)x1
X86304-02LA, X86304- 02RA	(餘料)2, 2	164.0	3	3	0	2	2@(2422.5)x1 2@(2252.5)x1

鋁材開料清單 X86303

窗號	編號(用料狀況)	實用長度(長料開數)	需要 支數	開料 支數	長料 支數	餘料 支數	編號(剩餘長度)
X86303-01	1-6	300.0	96	96	6	0	1-5@(136)x5 6@(5644)x1
X86303-04, X86303-05	(餘料) 6, 6	250.0	24	22	0	2	6@(2572)x1 6@(12)x1
X86303-05	7	250.0		2	1	0	7@(5438)x1
X86303-02, X86303-03	(餘料) 7-8	150.0	104	54	0	2	7@(134)x1 8@(22)x1
X86303-02, X86303-03	8-9	150.0		50	2	0	8@(3142)x1 9@(958)x1

鋁材開料清單 X86302

窗號	編號(用料狀況)	實用長度(長料開數)	需要支數	開料支數	長料支數	餘料支數	編號(剩餘長度)
X86302-25A	(餘料) 2	1834.0	1	1	0	1	2@(1820)x1
X86302-01A, X86302-03A	1-2	1834.0		3	2	0	1@(1820)x1 2@(3660)x1
X86302-02A, X86302-29A	(餘料) 1-3	1785.5		3	0	3	1-2@(28.5)x2 3@(1917)x1
X86302-04A	3	1785.5		1	1	0	3@(3708.5)x1
X86302-08A, X86302-09A, X86302-30A	(餘料) 3-4, 4	1766.5		3	0	3	3@(144.5)x1 4@(1955)x1
X86302-08A	4	1766.5		1	1	0	4@(3727.5)x1
X86302-01K, X86302-25G	5-6	1703.0		4	2	0	5@(373)x1 6@(3791)x1
X86302-01P, X86302-26E	(餘料) 6-7	1569.0		3	0	2	6@(641)x1 7@(2350)x1
X86302-03E	7	1569.0		1	1	0	7@(3925)x1
X86302-01N, X86302-26D	(餘料) 7-8	1547.5		2	0	2	7@(796.5)x1 8@(839.5)x1
X86302-01N	8	1547.5		2	1	0	8@(2393)x1
X86302-03C	(餘料) 9	1541.5		1	0	1	9@(857.5)x1
X86302-01C, X86302-27B	9-10	1541.5		3	2	0	9@(2405)x1
X86302-01D, X86302-27D	(餘料) 10-11	1404.0		3	0	2	10@(1132.5)x1
X86302-03D	11	1404.0		1	1	0	11@(4090)x1
X86302-01L, X86302-26B	(餘料) 11-12	1305.0		3	0	2	11@(58)x1
X86302-01L	12	1305.0		1	1	0	12@(4189)x1
X86302-01F, X86302-25F	(餘料) 12-13	1288.0		3	0	2	12@(290)x1 13@(2912)x1
X86302-01F	13	1288.0		1	1	0	13@(4206)x1
X86302-01Q, X86302-27A	(餘料) 7-10	766.5		4	0	4	7@(24)x1
X86302-01M, X86302-26C,	(餘料) 13-14, 14	729.0		5	0	3	13@(707)x1
X86302-01M	14	729.0		3	1	0	14@(3295)x1

鋁材開料清單 X86301

窗號	編號(用料狀況)	實用長度(長料開數)	需要支數	開料支數	長料支數	餘料支數	編號(剩餘長度)
X86301-01-01	1-2	1840.0	4	4	2	0	1@(662)x1 2@(4354)x1
X86301-01-04	(餘料)2	1789.0	4	2	0	1	2@(764)x1
X86301-01-04	3	1789.0		2	1	0	3@(2610)x1
X86301-01-16	(餘料)3	1770.0	3	1	0	1	3@(834)x1
X86301-01-16	4	1770.0		2	1	0	4@(2648)x1
X86301-01-37	(餘料)4	1757.5	3	1	0	1	4@(884.5)x1
X86301-01-37	5	1757.5		2	1	0	5@(2673)x1
X86301-01-29	(餘料)5	1709.0	4	1	0	1	5@(958)x1
X86301-01-29	6	1709.0		3	1	0	6@(1055)x1
X86301-01-34	7-8	1675.0	4	4	2	0	7@(1157)x1 8@(4519)x1
X86301-01-33	(餘料)8	1575.0	3	2	0	1	8@(1357)x1
X86301-01-33	9	1575.0		1	1	0	9@(4619)x1
X86301-01-31	(餘料)9	1553.5	4	2	0	1	9@(1500)x1
X86301-01-31	10	1553.5		2	1	0	10@(3081)x1
X86301-01-09	(餘料)10	1547.5	4	1	0	1	10@(1527.5)x1
X86301-01-09	11	1547.5		3	1	0	11@(1539.5)x1
X86301-01-13	(餘料)9-11	1410.0	3	3	0	3	9@(84)x1 10@(111.5)x1 11@(123.5)x1
X86301-01-19	12	1385.0	4	4	1	0	12@(636)x1
X86301-01-20	(餘料)8	1347.5	20	1	0	1	8@(3.5)x1
X86301-01-20	13-17	1347.5		19	5	0	13-16@(786)x4
X86301-01-30	(餘料)17	1311.0	4	1	0	1	17@(822.5)x1
X86301-01-30	18	1311.0		3	1	0	18@(2249)x1
X86301-01-11	(餘料)18	1294.0	4	1	0	1	18@(949)x1
X86301-01-11	19	1294.0		3	1	0	19@(2300)x1
X86301-01-06	(餘料)19	1230.0	4	1	0	1	19@(1064)x1
X86301-01-06	20	1230.0		3	1	0	20@(2492)x1
X86301-01-41	(餘料)3-6	772.5	4	4	0	4	3@(55.5)x1 4@(106)x1 5@(179.5)x1 6@(276.5)x1
X86301-01-32	(餘料)2, 7, 13-18	735.0	8	8	0	8	2@(23)x1 7@(416)x1 13-16@(45)x4 17@(81.5)x1 18@(208)x1
X86301-01-05	(餘料)19-20	697.5	10	4	0	2	19@(360.5)x1 20@(381.5)x1
X86301-01-05	21	697.5		6	1	0	21@(1979)x1
X86301-01-02	(餘料)21	685.0	32	2	0	1	21@(597)x1
X86301-01-02	22-25	685.0		30	4	0	22-24@(672)x3
X86301-01-10	(餘料)22-25	666.0	20	6	0	4	22-24@(0)x3 25@(38)x1
X86301-01-10	26-27	666.0		14	2	0	26@(152)x1 27@(2840)x1

工程號碼: J858, 工程名稱: 康城11期(CW-T3-12F~17F)

開料長度: 6250, 總長料支數: 27, 總開料支數: 150

鋸片厚度(mm): 6, 料頭尾總切除(mm): 50, 浪費率(%): 3.02

鋁材開料清單 X86301

窗號	編號(用料狀況)	實用長度(長料開數)	需要 支數	開料 支數	長料 支數	餘料 支數	編號(剩餘長度)
X86301-01-28	(餘料)1, 12, 27	600.0	4	4	0	3	1@(56)x1 12@(30)x1 27@(1628)x1

鋁材開料清單 X86300

窗號	編號(用料狀況)	實用長度(長料開數)	需要支數	開料支數	長料支數	餘料支數	編號(剩餘長度)
X86300-01-01	1-2	1840.0	4	4	2	0	1@(662)x1 2@(4354)x1
X86300-01-04	(餘料)2	1789.0	4	2	0	1	2@(764)x1
X86300-01-04	3	1789.0		2	1	0	3@(2610)x1
X86300-01-16	(餘料)3	1770.0	4	1	0	1	3@(834)x1
X86300-01-16	4	1770.0		3	1	0	4@(872)x1
X86300-01-30	5-6	1709.0	4	4	2	0	5@(1055)x1 6@(4485)x1
X86300-01-34	(餘料)6	1575.0	4	2	0	1	6@(1323)x1
X86300-01-34	7	1575.0		2	1	0	7@(3038)x1
X86300-01-32	(餘料)7	1553.5	4	1	0	1	7@(1478.5)x1
X86300-01-32	8	1553.5		3	1	0	8@(1521.5)x1
X86300-01-09	9-10	1547.5	4	4	2	0	9@(1539.5)x1 10@(4646.5)x1
X86300-01-13	(餘料)7-10	1410.0	4	4	0	4	7@(62.5)x1 8@(105.5)x1 9@(123.5)x1 10@(3230.5)x1
X86300-01-31	(餘料)6, 10	1311.0	4	3	0	2	6@(6)x1 10@(596.5)x1
X86300-01-31	11	1311.0		1	1	0	11@(4883)x1
X86300-01-11	(餘料)11	1294.0	4	3	0	1	11@(983)x1
X86300-01-11	12	1294.0		1	1	0	12@(4900)x1
X86300-01-38	(餘料)12	1057.5	4	4	0	1	12@(646)x1
X86300-01-35	(餘料)5, 11	975.0	4	2	0	2	5@(74)x1 11@(2)x1
X86300-01-35	13	975.0		2	1	0	13@(4238)x1
X86300-01-43	(餘料)3-4, 13	772.5	4	4	0	3	3@(55.5)x1 4@(93.5)x1 13@(2681)x1
X86300-01-33	(餘料)2, 13	735.0	8	4	0	2	2@(23)x1 13@(458)x1
X86300-01-33	14	735.0		4	1	0	14@(3236)x1
X86300-01-05	(餘料)14	697.5	12	4	0	1	14@(422)x1
X86300-01-05	15	697.5		8	1	0	15@(572)x1
X86300-01-02	16-22	685.0	52	52	7	0	16-21@(672)x6 22@(3436)x1
X86300-01-10	(餘料)16-22	666.0	60	11	0	7	16-21@(0)x6 22@(76)x1
X86300-01-10	23-28	666.0		49	6	0	23-27@(152)x5
X86300-01-28	(餘料)1, 12, 28	607.5	8	7	0	3	1@(48.5)x1 12@(32.5)x1 28@(444.5)x1
X86300-01-28	29	607.5		1	1	0	29@(5586.5)x1
X86300-01-29	(餘料)29	600.0	4	4	0	1	29@(3162.5)x1

工程號碼: J858, 工程名稱: 康城11期(CW-T3-12F~17F)

開料長度: 6250, 總長料支數: 1, 總開料支數: 4

鋸片厚度(mm): 6, 料頭尾總切除(mm): 50, 浪費率(%): 66.62

鋁材開料清單 X86298

窗號	編號(用料狀況)	實用長度(長料開數)	需要 支數	開料 支數	長料 支數	餘料 支數	編號(剩餘長度)
X86298-01B	1	503.0	4	4	1	0	1@(4164)x1

工程號碼: J858, 工程名稱: 康城11期(CW-T3-12F~17F)

開料長度: 3400, 總長料支數: 4, 總開料支數: 4

鋸片厚度(mm): 6, 料頭尾總切除(mm): 50, 浪費率(%): 1.87

鋁材開料清單 X86296

窗號	編號(用料狀況)	實用長度(長料開數)	需要 支數	開料 支數	長料 支數	餘料 支數	編號(剩餘長度)
X86296-02, X86296-05	1-4	3280.5	4	4	4	0	1-4@(63.5)x4

工程號碼: J858, 工程名稱: 康城11期(CW-T3-12F~17F)

開料長度: 3400, 總長料支數: 4, 總開料支數: 4

鋸片厚度(mm): 6, 料頭尾總切除(mm): 50, 浪費率(%): 1.87

鋁材開料清單 X86295

窗號	編號(用料狀況)	實用長度(長料開數)	需要 支數	開料 支數	長料 支數	餘料 支數	編號(剩餘長度)
X86295-01, X86295-02	1-4	3280.5	4	4	4	0	1-4@(63.5)x4

工程號碼: J858, 工程名稱: 康城11期(CW-T3-12F~17F)

開料長度: 4850, 總長料支數: 18, 總開料支數: 36

鋸片厚度(mm): 6, 料頭尾總切除(mm): 50, 浪費率(%): 1.07

鋁材開料清單 X86294

窗號	編號(用料狀況)	實用長度(長料開數)	需要 支數	開料 支數	長料 支數	餘料 支數	編號(剩餘長度)
X86294-01, X86294-03	1-18	2368.0	36	36	18	0	1-18@(52)x18

工程號碼: J858, 工程名稱: 康城11期(CW-T3-12F~17F)

開料長度: 6000, 總長料支數: 1, 總開料支數: 8

鋸片厚度(mm): 6, 料頭尾總切除(mm): 50, 浪費率(%): 88.37

鋁材開料清單 X86289

窗號	編號(用料狀況)	實用長度(長料開數)	需要 支數	開料 支數	長料 支數	餘料 支數	編號(剩餘長度)
X86289-01	1	75.0	8	8	1	0	1@(5302)x1

工程號碼: J858, 工程名稱: 康城11期(CW-T3-12F~17F)

開料長度: 3400, 總長料支數: 64, 總開料支數: 64

鋸片厚度(mm): 6, 料頭尾總切除(mm): 50, 浪費率(%): 2.51

鋁材開料清單 X86288

窗號	編號(用料狀況)	實用長度(長料開數)	需要 支數	開料 支數	長料 支數	餘料 支數	編號(剩餘長度)
X86288-01, X86288-02, X86288-07, X86288-08, X86288-09, X86288-10, X86288-11, X86288-12	1-64	3258.5	64	64	64	0	1-64@(85.5)x64

工程號碼: J858, 工程名稱: 康城11期(CW-T3-12F~17F)

開料長度: 6000, 總長料支數: 1, 總開料支數: 12

鋸片厚度(mm): 6, 料頭尾總切除(mm): 50, 浪費率(%): 66.17

鋁材開料清單 X86286

窗號	編號(用料狀況)	實用長度(長料開數)	需要 支數	開料 支數	長料 支數	餘料 支數	編號(剩餘長度)
X86286-01R, X86286-01L	(餘料) 1, 1	159.0	12	12	1	1	1@(3970)x1 1@(4630)x1

鋁材開料清單 X86283

窗號	編號(用料狀況)	實用長度(長料開數)	需要支數	開料支數	長料支數	餘料支數	編號(剩餘長度)
X86283-01-01, X86283-03-01	1-3	1840.0	8	8	3	0	1-2@(662)x2 3@(2508)x1
X86283-01-05, X86283-02L-11	(餘料)3, 5	1789.0	8	2	0	2	3@(713)x1 5@(815)x1
X86283-01-05, X86283-	4-6	1789.0		6	3	0	4@(815)x1
X86283-01-17, X86283-03-12	(餘料)6, 8	1770.0	9	3	0	2	6@(853)x1 8@(872)x1
X86283-01-17, X86283-03-13	7-9	1770.0		6	3	0	7@(872)x1 8@(2648)x1
X86283-01-37	(餘料)9	1757.5	5	2	0	1	9@(897)x1
X86283-01-37	10	1757.5		3	1	0	10@(909.5)x1
X86283-01-29, X86283-03-06	11-13	1709.0	8	8	3	0	11-12@(1055)x2 13@(2770)x1
X86283-01-34	(餘料)13	1675.0	4	1	0	1	13@(1089)x1
X86283-01-34	14	1675.0		3	1	0	14@(1157)x1
X86283-02L-03, X86283-02R-03	(餘料)17, 17	1575.0	9	2	0	2	17@(3038)x1 17@(1457)x1
X86283-01-33	15-17	1575.0		7	3	0	15-16@(1457)x2
X86283-02R-02	(餘料)20	1553.5	8	1	0	1	20@(3081)x1
X86283-01-31, X86283-02L-02	18-20	1553.5		7	3	0	18-19@(1521.5)x2 20@(4640.5)x1
X86283-01-10, X86283-02L-07	(餘料)20, 22	1547.5	8	2	0	2	20@(1527.5)x1 22@(1539.5)x1
X86283-01-10, X86283-02R-07	21-23	1547.5		6	3	0	21@(1539.5)x1 22@(3093)x1 23@(4646.5)x1
X86283-01-14, X86283-02L-06, X86283-02R-06	(餘料)15-23	1410.0	9	9	0	9	15-17@(41)x3 18-19@(105.5)x2 20@(111.5)x1 21-22@(123.5)x2 23@(3230.5)x1
X86283-01-23	(餘料)23	1385.0	4	2	0	1	23@(448.5)x1
X86283-01-23	24	1385.0		2	1	0	24@(3418)x1
X86283-01-24	(餘料)24	1347.5	20	2	0	1	24@(711)x1
X86283-01-24	25-29	1347.5		18	5	0	25-28@(786)x4 29@(3493)x1
X86283-01-30, X86283-02R-01	(餘料)29, 31	1311.0	8	3	0	2	29@(859)x1 31@(3566)x1
X86283-01-30, X86283-02L-01	30-31	1311.0		5	2	0	30@(932)x1 31@(4883)x1
X86283-01-12	(餘料)31	1294.0	8	2	0	1	31@(966)x1
X86283-01-12, X86283-03-03	32-33	1294.0		6	2	0	32@(1000)x1 33@(3600)x1
X86283-01-07	(餘料)33	1230.0	4	2	0	1	33@(1128)x1
X86283-01-07	34	1230.0		2	1	0	34@(3728)x1

鋁材開料清單 X86283

窗號	編號(用料狀況)	實用長度(長料開數)	需要支數	開料支數	長料支數	餘料支數	編號(剩餘長度)
X86283-01-41	(餘料)13-14, 33-34	1057.5	4	4	0	4	13@(25.5)x1 14@(93.5)x1 33@(64.5)x1 34@(2664.5)x1
X86283-01-38	(餘料)11-12, 32, 34	975.0	4	4	0	4	11-12@(74)x2 32@(19)x1 34@(1683.5)x1
X86283-01-46, X86283-02L-12, X86283-02R-12	(餘料)4-10, 25	772.5	8	8	0	8	4-5@(36.5)x2 6@(74.5)x1 7-8@(93.5)x2 9@(118.5)x1 10@(131)x1 25@(7.5)x1
X86283-01-32, X86283-02L-05, X86283-02R-05	(餘料)26-31, 34-35, 35	735.0	16	12	0	9	26-28@(45)x3 29@(118)x1 30@(191)x1 31@(225)x1 34@(201.5)x1 35@(1754)x1 35@(272)x1
X86283-01-32	35	735.0		4	1	0	35@(3236)x1
X86283-01-06, X86283-04-06	(餘料)3, 24, 37	697.5	26	6	0	3	3@(9.5)x1 24@(7.5)x1 37@(572)x1
X86283-01-06, X86283-04-06	36-38	697.5		20	3	0	36@(572)x1 37@(3386)x1
X86283-04-02	(餘料)44	685.0	92	4	0	1	44@(672)x1
X86283-01-02, X86283-	39-50	685.0		88	12	0	39-43@(672)x5
X86283-01-11, X86283-04-11	(餘料)39-50, 53	666.0	80	19	0	13	39-49@(0)x11 50@(76)x1 53@(152)x1
X86283-01-11, X86283-04-11	51-58	666.0		61	8	0	51-52@(152)x2 53@(2168)x1 54-57@(152)x4
X86283-01-27, X86283-04-27	(餘料)1-2, 58, 58	607.5	8	8	0	4	1-2@(48.5)x2 58@(4301)x1 58@(1847)x1
X86283-01-28, X86283-04-28	(餘料)58-59	600.0	8	7	0	2	58@(29)x1 59@(3170)x1
X86283-01-28	59	600.0		1	1	0	59@(5594)x1

工程號碼: J858, 工程名稱: 康城11期(CW-T3-12F~17F)

開料長度: 6000, 總長料支數: 6, 總開料支數: 204

鋸片厚度(mm): 6, 料頭尾總切除(mm): 50, 浪費率(%): 5.67

鋁材開料清單 X86282

窗號	編號(用料狀況)	實用長度(長料開數)	需要 支數	開料 支數	長料 支數	餘料 支數	編號(剩餘長度)
X86282-01	1-6	159.0	204	204	6	0	1-5@(10)x5 6@(1990)x1

鋁材開料清單 X86281

窗號	編號(用料狀況)	實用長度(長料開數)	需要 支數	開料 支數	長料 支數	餘料 支數	編號(剩餘長度)
X86281-03LA, X86281-03RA	1-2	693.5	12	12	2	0	1@(504)x1 2@(3302)x1
X86281-01LA, X86281-01RA	(餘料)2, 4	678.0	48	8	0	2	2@(566)x1 4@(628)x1
X86281-01LA, X86281-	3-8	678.0		40	6	0	3@(628)x1
X86281-01LB, X86281-01RB, X86281-02LB, X86281-02RB	(餘料)8-11	659.0	40	14	0	4	8@(39)x1 9-11@(115)x3
X86281-01LB, X86281-01RB, X86281-02LB,	9-12	659.0		26	4	0	9@(1445)x1 10@(2110)x1
X86281-02LC	(餘料)3-6	600.5	4	4	0	4	3-6@(21.5)x4
X86281-01RD	(餘料)7, 12	593.0	4	2	0	2	7@(29)x1 12@(181)x1
X86281-01RD	13	593.0		2	1	0	13@(4902)x1

鋁材開料清單 X86280

窗號	編號(用料狀況)	實用長度(長料開數)	需要支數	開料支數	長料支數	餘料支數	編號(剩餘長度)
X86280-01A	1-2	1834.0	4	4	2	0	1@(680)x1 2@(4360)x1
X86280-03A	(餘料)2	1785.5	4	2	0	1	2@(777)x1
X86280-03A	3	1785.5		2	1	0	3@(2617)x1
X86280-06B	(餘料)3	1766.5	4	1	0	1	3@(844.5)x1
X86280-06B	4	1766.5		3	1	0	4@(882.5)x1
X86280-14A	5-6	1753.5	4	4	2	0	5@(921.5)x1 6@(4440.5)x1
X86280-01K	(餘料)6	1703.0	4	2	0	1	6@(1022.5)x1
X86280-01K	7	1703.0		2	1	0	7@(2782)x1
X86280-05RG	(餘料)7	1668.0	4	1	0	1	7@(1108)x1
X86280-05RG	8	1668.0		3	1	0	8@(1178)x1
X86280-01P	9-10	1569.0	4	4	2	0	9@(1475)x1 10@(4625)x1
X86280-01N	(餘料)10	1547.5	4	2	0	1	10@(1518)x1
X86280-01N	11	1547.5		2	1	0	11@(3093)x1
X86280-01C	(餘料)11	1541.5	4	1	0	1	11@(1545.5)x1
X86280-01C	12	1541.5		3	1	0	12@(1557.5)x1
X86280-01D	(餘料)9-12	1404.0	4	4	0	4	9@(65)x1 10@(108)x1 11@(135.5)x1 12@(147.5)x1
X86280-05RD	13	1378.0	4	4	1	0	13@(664)x1
X86280-05LB, X86280-05RB	14-18	1340.5	20	20	5	0	14-18@(814)x5
X86280-01L	19	1305.0	4	4	1	0	19@(956)x1
X86280-01F	20	1288.0	4	4	1	0	20@(1024)x1
X86280-05RE	21	1223.0	4	4	1	0	21@(1284)x1
X86280-01Q	(餘料)2-5	766.5	4	4	0	4	2@(4.5)x1 3@(72)x1 4@(110)x1 5@(149)x1
X86280-01M	(餘料)6-8, 14-18	729.0	8	8	0	8	6@(287.5)x1 7@(373)x1 8@(443)x1 14-18@(79)x5
X86280-04LA, X86280-04RA	(餘料)19-22	693.5	12	6	0	4	19@(256.5)x1 20@(324.5)x1 21@(584.5)x1 22@(604)x1
X86280-04LA, X86280-	22-23	693.5		6	2	0	22@(2702.5)x1
X86280-02A	(餘料)23	678.0	36	8	0	1	23@(28.5)x1
X86280-02A	24-27	678.0		28	4	0	24-26@(44)x3
X86280-02C	(餘料)1, 27	659.0	20	9	0	2	1@(15)x1 27@(196)x1
X86280-02C	28-29	659.0		11	2	0	28@(215)x1 29@(4870)x1
X86280-15B	(餘料)13, 29	643.0	4	4	0	2	13@(15)x1 29@(2923)x1

鋁材開料清單 X86279

窗號	編號(用料狀況)	實用長度(長料開數)	需要支數	開料支數	長料支數	餘料支數	編號(剩餘長度)
X86279-01A	1-2	1872.5	4	4	2	0	1@(564.5)x1 2@(4321.5)x1
X86279-41A, X86279-43A	(餘料) 2, 2	1789.5	4	2	0	2	2@(2526)x1 2@(730.5)x1
X86279-43A	3	1789.5		2	1	0	3@(2609)x1
X86279-03A	(餘料) 3	1788.5	4	1	0	1	3@(814.5)x1
X86279-03A	4	1788.5		3	1	0	4@(816.5)x1
X86279-13B, X86279-24A	5-6	1769.5	4	4	2	0	5@(873.5)x1 6@(4424.5)x1
X86279-01F	(餘料) 6	1741.5	4	2	0	1	6@(929.5)x1
X86279-01F	7	1741.5		2	1	0	7@(2705)x1
X86279-21D	(餘料) 7	1740.0	4	1	0	1	7@(959)x1
X86279-21D	8	1740.0		3	1	0	8@(962)x1
X86279-14G, X86279-31RC	9-10	1607.5	4	4	2	0	9@(1359.5)x1 10@(4586.5)x1
X86279-15H	(餘料) 10	1553.5	4	2	0	1	10@(1467.5)x1
X86279-15H	11	1553.5		2	1	0	11@(3081)x1
X86279-15C	(餘料) 11	1547.5	4	1	0	1	11@(1527.5)x1
X86279-15C	12	1547.5		3	1	0	12@(1539.5)x1
X86279-20B	(餘料) 10-12	1417.5	4	3	0	3	10@(44)x1 11@(104)x1 12@(116)x1
X86279-20B	13	1417.5		1	1	0	13@(4776.5)x1
X86279-15D	(餘料) 13	1410.0	4	3	0	1	13@(528.5)x1
X86279-22A	14	1410.0		1	1	0	14@(4784)x1
X86279-19A, X86279-20A	(餘料) 14, 17	1380.0	20	6	0	2	14@(626)x1 17@(656)x1
X86279-19A, X86279-20A	15-19	1380.0		14	5	0	15-16@(656)x2 17@(4814)x1
X86279-01G	(餘料) 9, 19	1343.5	4	4	0	2	9@(10)x1 19@(765.5)x1
X86279-14B	20	1326.5	4	4	1	0	20@(870)x1
X86279-21B	21	1295.0	4	4	1	0	21@(996)x1
X86279-14H	(餘料) 3-6	805.0	4	4	0	4	3@(3.5)x1 4@(5.5)x1 5@(62.5)x1 6@(118.5)x1
X86279-01H	(餘料) 7-8, 20-21	767.5	8	4	0	4	7@(185.5)x1 8@(188.5)x1 20@(96.5)x1 21@(222.5)x1
X86279-14F	22	767.5		4	1	0	22@(3106)x1
X86279-16LA, X86279-16RA, X86279-30LA, X86279-30RA	(餘料) 19, 22-23, 23, 23	729.5	12	10	0	5	19@(30)x1 22@(164)x1 23@(2522.5)x1 23@(1787)x1 23@(1051.5)x1
X86279-16LA	23	729.5		2	1	0	23@(4729)x1

鋁材開料清單 X86279

窗號	編號(用料狀況)	實用長度(長料開數)	需要支數	開料支數	長料支數	餘料支數	編號(剩餘長度)
X86279-05B, X86279-17A, X86279-26A, X86279-42A	(餘料)2, 23-24, 24, 24	717.5	8	7	0	5	2@(7)x1 23@(328)x1 24@(3306)x1 24@(2582.5)x1 24@(1859)x1
X86279-05B	24	717.5		1	1	0	24@(5476.5)x1
X86279-02A	(餘料)24	685.0	28	2	0	1	24@(477)x1
X86279-02A, X86279-25A	25-28	685.0		26	4	0	25-27@(672)x3
X86279-02B	(餘料)25-28	666.0	20	10	0	4	25-27@(0)x3 28@(114)x1
X86279-02B	29-30	666.0		10	2	0	29@(152)x1 30@(5528)x1
X86279-18B	(餘料)30	665.0	4	4	0	1	30@(2844)x1

工程號碼: J858, 工程名稱: 康城11期(CW-T3-12F~17F)

開料長度: 3400, 總長料支數: 64, 總開料支數: 64

鋸片厚度(mm): 6, 料頭尾總切除(mm): 50, 浪費率(%): 2.25

鋁材開料清單 X86278

窗號	編號(用料狀況)	實用長度(長料開數)	需要 支數	開料 支數	長料 支數	餘料 支數	編號(剩餘長度)
X86278-01, X86278-05L, X86278-05R, X86278-06L, X86278-06R, X86278-07L, X86278-07R, X86278-10R, X86278-19L	1-64	3267.5	64	64	64	0	1-64@(76.5)x64

工程號碼: J858, 工程名稱: 康城11期(CW-T3-12F~17F)

開料長度: 3400, 總長料支數: 40, 總開料支數: 40

鋸片厚度(mm): 6, 料頭尾總切除(mm): 50, 浪費率(%): 2.51

鋁材開料清單 X86277

窗號	編號(用料狀況)	實用長度(長料開數)	需要 支數	開料 支數	長料 支數	餘料 支數	編號(剩餘長度)
X86277-03R, X86277-04L, X86277-06L, X86277-08R, X86277-09R, X86277-10L, X86277-11L, X86277-11R, X86277-12, X86277-13, X86277-16L, X86277-16R	1-40	3258.5	40	40	40	0	1-40@(85.5)x40

鋁材開料清單 X86276

窗號	編號(用料狀況)	實用長度(長料開數)	需要 支數	開料 支數	長料 支數	餘料 支數	編號(剩餘長度)
X86276-01, X86276-03, X86276-04	1-8	3280.5	8	8	8	0	1-8@(63.5)x8

工程號碼: J858, 工程名稱: 康城11期(CW-T3-12F~17F)

開料長度: 3400, 總長料支數: 8, 總開料支數: 8

鋸片厚度(mm): 6, 料頭尾總切除(mm): 50, 浪費率(%): 1.87

鋁材開料清單 X86275

窗號	編號(用料狀況)	實用長度(長料開數)	需要 支數	開料 支數	長料 支數	餘料 支數	編號(剩餘長度)
X86275-01, X86275-04, X86275-05, X86275-09	1-8	3280.5	8	8	8	0	1-8@(63.5)x8

工程號碼: J858, 工程名稱: 康城11期(CW-T3-12F~17F)

開料長度: 3400, 總長料支數: 64, 總開料支數: 64

鋸片厚度(mm): 6, 料頭尾總切除(mm): 50, 浪費率(%): 2.51

鋁材開料清單 X86274

窗號	編號(用料狀況)	實用長度(長料開數)	需要 支數	開料 支數	長料 支數	餘料 支數	編號(剩餘長度)
X86274-01, X86274-02, X86274-05, X86274-06, X86274-07, X86274-08, X86274-09, X86274-10	1-64	3258.5	64	64	64	0	1-64@(85.5)x64

工程號碼: J858, 工程名稱: 康城11期(CW-T3-12F~17F)

開料長度: 3400, 總長料支數: 32, 總開料支數: 32

鋸片厚度(mm): 6, 料頭尾總切除(mm): 50, 浪費率(%): 2.25

鋁材開料清單 X86273

窗號	編號(用料狀況)	實用長度(長料開數)	需要 支數	開料 支數	長料 支數	餘料 支數	編號(剩餘長度)
X86273-01, X86273-06, X86273-07, X86273-08, X86273-09, X86273-10	1-32	3267.5	32	32	32	0	1-32@(76.5)x32

工程號碼: J858, 工程名稱: 康城11期(CW-T3-12F~17F)

開料長度: 3400, 總長料支數: 32, 總開料支數: 32

鋸片厚度(mm): 6, 料頭尾總切除(mm): 50, 浪費率(%): 2.25

鋁材開料清單 X86272

窗號	編號(用料狀況)	實用長度(長料開數)	需要 支數	開料 支數	長料 支數	餘料 支數	編號(剩餘長度)
X86272-01, X86272-04, X86272-05	1-32	3267.5	32	32	32	0	1-32@(76.5)x32

工程號碼: J858, 工程名稱: 康城11期(CW-T3-12F~17F)

開料長度: 6000, 總長料支數: 12, 總開料支數: 320

鋸片厚度(mm): 6, 料頭尾總切除(mm): 50, 浪費率(%): 7.61

鋁材開料清單 X86258

窗號	編號(用料狀況)	實用長度(長料開數)	需要 支數	開料 支數	長料 支數	餘料 支數	編號(剩餘長度)
X86258-01	1-12	200.0	320	320	12	0	1-11@(182)x11 12@(3478)x1

工程號碼: J858, 工程名稱: 康城11期(CW-T3-12F~17F)

開料長度: 6000, 總長料支數: 1, 總開料支數: 21

鋸片厚度(mm): 6, 料頭尾總切除(mm): 50, 浪費率(%): 27.07

鋁材開料清單 X86256

窗號	編號(用料狀況)	實用長度(長料開數)	需要 支數	開料 支數	長料 支數	餘料 支數	編號(剩餘長度)
X86256-01R, X86256-01L	(餘料) 1, 1	200.0	21	21	1	1	1@(1624)x1 1@(4096)x1

工程號碼: J858, 工程名稱: 康城11期(CW-T3-12F~17F)

開料長度: 6000, 總長料支數: 10, 總開料支數: 274

鋸片厚度(mm): 6, 料頭尾總切除(mm): 50, 浪費率(%): 5.09

鋁材開料清單 X86255

窗號	編號(用料狀況)	實用長度(長料開數)	需要 支數	開料 支數	長料 支數	餘料 支數	編號(剩餘長度)
X86255-01R, X86255-01L, X86255-01R	(餘料)5, 1-10	200.0	274	274	10	1	5@(182)x1 1-4@(182)x4 5@(3066)x1 6-9@(182)x4 10@(1418)x1

工程號碼: J858, 工程名稱: 康城11期(CW-T3-12F~17F)

開料長度: 6000, 總長料支數: 1, 總開料支數: 208

鋸片厚度(mm): 6, 料頭尾總切除(mm): 50, 浪費率(%): 5.57

鋁材開料清單 N541

窗號	編號(用料狀況)	實用長度(長料開數)	需要 支數	開料 支數	長料 支數	餘料 支數	編號(剩餘長度)
N541-01	1	21.0	208	208	1	0	1@(334)x1

鋁材開料清單 N00813

窗號	編號(用料狀況)	實用長度(長料開數)	需要支數	開料支數	長料支數	餘料支數	編號(剩餘長度)
N00813-01B	1-4	1753.0	10	10	4	0	1-3@(673)x3 4@(4191)x1
N00813-01F	(餘料)4	1658.0	10	2	0	1	4@(863)x1
N00813-01F	5-7	1658.0		8	3	0	5-6@(958)x2
N00813-01H	(餘料)7	1639.0	12	1	0	1	7@(977)x1
N00813-01H	8-11	1639.0		11	4	0	8-10@(1015)x3
N00813-01AS	(餘料)11	1627.0	12	1	0	1	11@(1027)x1
N00813-01AS	12-15	1627.0		11	4	0	12-14@(1051)x3
N00813-01D	(餘料)15	1622.0	8	1	0	1	15@(1056)x1
N00813-01D	16-18	1622.0		7	3	0	16-17@(1066)x2
N00813-01AL	(餘料)18	1588.0	10	2	0	1	18@(1134)x1
N00813-01AL	19-21	1588.0		8	3	0	19-20@(1168)x2 21@(2762)x1
N00813-01AR	(餘料)21	1488.0	12	1	0	1	21@(1268)x1
N00813-01AR	22-25	1488.0		11	4	0	22-24@(1468)x3 25@(2962)x1
N00813-01AN	(餘料)25	1466.5	8	2	0	1	25@(17)x1
N00813-01AN	26-27	1466.5		6	2	0	26@(60)x1 27@(3005)x1
N00813-01R	(餘料)22-24, 27	1460.5	10	5	0	4	22-24@(1.5)x3 27@(72)x1
N00813-01R	28-29	1460.5		5	2	0	28@(84)x1
N00813-01S	(餘料)29	1323.0	12	3	0	1	29@(496.5)x1
N00813-01S	30-32	1323.0		9	3	0	30-31@(634)x2 32@(4621)x1
N00813-01Q	(餘料)32	1298.0	16	3	0	1	32@(709)x1
N00813-01Q	33-36	1298.0		13	4	0	33-35@(734)x3 36@(4646)x1
N00813-01M	(餘料)21, 36	1260.5	48	4	0	2	21@(1.5)x1 36@(846.5)x1
N00813-01M	37-47	1260.5		44	11	0	37-47@(884)x11
N00813-01AM	48-49	1224.0	8	8	2	0	48-49@(1030)x2
N00813-01P	50-51	1207.0	8	8	2	0	50-51@(1098)x2
N00813-01E	(餘料)19-20	1143.0	8	2	0	2	19-20@(19)x2
N00813-01E	52-53	1143.0		6	2	0	52@(205)x1 53@(4801)x1

鋁材開料清單 N00813

窗號	編號(用料狀況)	實用長度(長料開數)	需要支數	開料支數	長料支數	餘料支數	編號(剩餘長度)
N00813-01A, N00813-02A	(餘料) 4-18, 33-51, 53, 79	720.5	260	46	0	36	4@(136.5)x1 5-6@(231.5)x2 7@(250.5)x1 8-10@(288.5)x3 11@(300.5)x1 12-14@(324.5)x3 15@(329.5)x1 16-17@(339.5)x2 18@(407.5)x1 33-35@(7.5)x3 36@(120)x1 37-47@(157.5)x11 48-49@(303.5)x2 50-51@(371.5)x2 53@(442)x1 79@(138)x1
N00813-01A, N00813-02A	54-81	720.5		214	28	0	54-78@(138)x25 79@(4497)x1
N00813-01BD	(餘料) 32, 81	685.5	8	5	0	2	32@(17.5)x1 81@(278)x1
N00813-01BD	82	685.5		3	1	0	82@(3875.5)x1
N00813-01AJ	(餘料) 1-3, 82	648.0	16	8	0	4	1-3@(19)x3 82@(605.5)x1
N00813-01AJ	83	648.0		8	1	0	83@(718)x1
N00813-01C	(餘料) 30-31, 82-83	598.0	92	4	0	4	30-31@(30)x2 82@(1.5)x1 83@(114)x1
N00813-01C	84-93	598.0		88	10	0	84-92@(514)x9 93@(1722)x1
N00813-01N	(餘料) 93	579.0	42	2	0	1	93@(552)x1
N00813-01N	94-97	579.0		40	4	0	94-97@(100)x4
N00813-01G	98-101	567.0	34	34	4	0	98-100@(220)x3 101@(3658)x1
N00813-01AX	(餘料) 93, 101	513.0	24	8	0	2	93@(33)x1 101@(25)x1
N00813-01AX	102-103	513.0		16	2	0	102@(241)x1 103@(3355)x1
N00813-01Z, N00813-02B	(餘料) 29, 84-92, 103, 105	455.5	40	19	0	12	29@(35)x1 84-92@(52.5)x9 103@(124.5)x1 105@(873.5)x1
N00813-01Z	104-105	455.5		21	2	0	104@(412)x1 105@(1796.5)x1

工程號碼: J858, 工程名稱: 康城11期(CW-T3-12F~17F)

開料長度: 6000, 總長料支數: 1, 總開料支數: 72

鋸片厚度(mm): 6, 料頭尾總切除(mm): 50, 浪費率(%): 40.97

鋁材開料清單 L100

窗號	編號(用料狀況)	實用長度(長料開數)	需要 支數	開料 支數	長料 支數	餘料 支數	編號(剩餘長度)
L100-01	1	55.0	36	36	1	0	1@(3754)x1
L100-02	(餘料)1	30.0	36	36	0	1	1@(2458)x1

鋁材開料清單 L065

窗號	編號(用料狀況)	實用長度(長料開數)	需要支數	開料支數	長料支數	餘料支數	編號(剩餘長度)
L065-01-01	1	1832.0	1	1	1	0	1@(4112)x1
L065-01-15	(餘料)1	1784.0	1	1	0	1	1@(2322)x1
L065-01-18	(餘料)1	1765.0	2	1	0	1	1@(551)x1
L065-01-18	2	1765.0		1	1	0	2@(4179)x1
L065-01-17	(餘料)2	1752.0	2	2	0	1	2@(663)x1
L065-01-12	3	1667.0	1	1	1	0	3@(4277)x1
L065-01-13	(餘料)3	1567.0	2	2	0	1	3@(1131)x1
L065-01-05	4	1539.5	1	1	1	0	4@(4404.5)x1
L065-01-09	(餘料)4	1402.0	2	2	0	1	4@(1588.5)x1
L065-01-06	(餘料)4	1377.0	4	1	0	1	4@(205.5)x1
L065-01-06	5	1377.0		3	1	0	5@(1801)x1
L065-01-07	(餘料)5	1339.5	4	1	0	1	5@(455.5)x1
L065-01-07	6	1339.5		3	1	0	6@(1913.5)x1
L065-01-16	(餘料)3, 6	692.0	5	3	0	2	3@(433)x1 6@(517.5)x1
L065-01-16	7	692.0		2	1	0	7@(4554)x1
L065-01-02	(餘料)7	677.0	10	6	0	1	7@(456)x1
L065-01-02	8	677.0	4	4	1	0	8@(3218)x1
L065-01-08	(餘料)8	658.0		1	0	1	8@(2554)x1
L065-01-11	(餘料)2, 8	592.0		4	0	2	2@(65)x1

工程號碼: J858, 工程名稱: 康城11期(CW-T3-12F~17F)

開料長度: 6000, 總長料支數: 1, 總開料支數: 36

鋸片厚度(mm): 6, 料頭尾總切除(mm): 50, 浪費率(%): 39.47

鋁材開料清單 B1505

窗號	編號(用料狀況)	實用長度(長料開數)	需要 支數	開料 支數	長料 支數	餘料 支數	編號(剩餘長度)
B1505-01	1	93.5	36	36	1	0	1@(2368)x1

工程號碼: J858, 工程名稱: 康城11期(CW-T3-12F~17F)

開料長度: 6100, 總長料支數: 3, 總開料支數: 12

鋸片厚度(mm): 6, 料頭尾總切除(mm): 50, 浪費率(%): 3.18

鋁材開料清單 X86351S

窗號	編號(用料狀況)	實用長度(長料開數)	需要 支數	開料 支數	長料 支數	餘料 支數	編號(剩餘長度)
X86351-S01A	1-3	1458.0	12	12	3	0	1-3@(194)x3

鋁材開料清單 X86318S

窗號	編號(用料狀況)	實用長度(長料開數)	需要 支數	開料 支數	長料 支數	餘料 支數	編號(剩餘長度)
X86318-S03R	(餘料) 1	95.5	24	12	0	1	1@(3514)x1
X86318-S03L	1	95.5		12	1	0	1@(4732)x1
X86318-S01	(餘料) 1	32.0	408	92	0	1	1@(18)x1
X86318-S01	2-4	32.0		316	3	0	2-3@(22)x2 4@(5798)x1

鋁材開料清單 X86299S

窗號	編號(用料狀況)	實用長度(長料開數)	需要支數	開料支數	長料支數	餘料支數	編號(剩餘長度)
X86299-S01RA, X86299-S02LA, X86299-S02RA, X86299-S03LA, X86299-S03RA, X86299-S04LA, X86299-S04RA	(餘料) 2, 4, 6-7, 10-11, 13	685.0	96	27	0	7	2@(663)x1 4@(663)x1 6-7@(663)x2 10-11@(663)x2 13@(663)x1
X86299-S01LA, X86299-S01RA, X86299-S02LA, X86299-S02RA, X86299-S02RA, X86299-S02RA	1-14	685.0		69	14	0	1@(663)x1 2@(2045)x1 3@(663)x1
X86299-S07L, X86299-S07R, X86299-S08L, X86299-S08R	(餘料) 14-17	677.5	24	14	0	4	14@(678)x1 15-16@(32)x2 17@(1399)x1
X86299-S07L, X86299-S07R, X86299-S08L	15-17	677.5		10	3	0	15@(1399)x1 16-17@(4133)x2
X86299-S01LB, X86299-S01RB, X86299-S02LB, X86299-S02RB	(餘料) 14, 17, 20, 22, 25	666.0	80	20	0	5	14@(6)x1 17@(55)x1 20@(124)x1 22@(124)x1 25@(124)x1
X86299-S01LB, X86299-S01RB, X86299-S02LB, X86299-S02RB	18-27	666.0		60	10	0	18-19@(124)x2 20@(4828)x1 21@(124)x1 22@(2140)x1 23-24@(124)x2 25@(4828)x1 26@(124)x1 27@(2140)x1
X86299-S03LB, X86299-S04LB	(餘料) 1-8	607.5	8	8	0	8	1-8@(49.5)x8
X86299-S03RC, X86299-S04RC	(餘料) 9-13, 27	600.0	8	8	0	6	9-13@(57)x5 27@(322)x1

工程號碼: J858, 工程名稱: 康城11期(CW-T3-12F~17F)

開料長度: 6100, 總長料支數: 16, 總開料支數: 64

鋸片厚度(mm): 6, 料頭尾總切除(mm): 50, 浪費率(%): 1.8

鋁材開料清單 X86285S

窗號	編號(用料狀況)	實用長度(長料開數)	需要 支數	開料 支數	長料 支數	餘料 支數	編號(剩餘長度)
X86285-S01A	1-16	1479.0	64	64	16	0	1-16@(110)x16

工程號碼: J858, 工程名稱: 康城11期(CW-T3-12F~17F)

開料長度: 6100, 總長料支數: 35, 總開料支數: 140

鋸片厚度(mm): 6, 料頭尾總切除(mm): 50, 浪費率(%): 1.41

鋁材開料清單 X86284S

窗號	編號(用料狀況)	實用長度(長料開數)	需要 支數	開料 支數	長料 支數	餘料 支數	編號(剩餘長度)
X86284-S01A, X86284-S02LA, X86284-S02RA	1-35	1485.0	140	140	35	0	1-35@(86)x35

工程號碼: J858, 工程名稱: 康城11期(CW-T3-12F~17F)

開料長度: 6250, 總長料支數: 24, 總開料支數: 216

鋸片厚度(mm): 6, 料頭尾總切除(mm): 50, 浪費率(%): 2.34

鋁材開料清單 X86283S

窗號	編號(用料狀況)	實用長度(長料開數)	需要 支數	開料 支數	長料 支數	餘料 支數	編號(剩餘長度)
X86283-S01-02	1-6	685.0	48	48	6	0	1-6@(672)x6
X86283-S01-01	7-14	677.5	72	72	8	0	7-14@(48.5)x8
X86283-S01-05	(餘料)1-6	658.5	80	6	0	6	1-6@(7.5)x6
X86283-S01-05	15-23	658.5		74	9	0	15-22@(219.5)x8
X86283-S01-06	(餘料)23	607.5	8	7	0	1	23@(576.5)x1
X86283-S01-06	24	607.5	4	1	1	0	24@(5586.5)x1
X86283-S01-09	(餘料)24	600.0	8	8	0	1	24@(738.5)x1

工程號碼: J858, 工程名稱: 康城11期(CW-T3-12F~17F)

開料長度: 6000, 總長料支數: 1, 總開料支數: 24

鋸片厚度(mm): 6, 料頭尾總切除(mm): 50, 浪費率(%): 90.77

鋁材開料清單 N516S

窗號	編號(用料狀況)	實用長度(長料開數)	需要 支數	開料 支數	長料 支數	餘料 支數	編號(剩餘長度)
N516-S01	1	15.0	24	24	1	0	1@(5446)x1

工程號碼: J858, 工程名稱: 康城11期(CW-T3-12F~17F)

開料長度: 6000, 總長料支數: 1, 總開料支數: 36

鋸片厚度(mm): 6, 料頭尾總切除(mm): 50, 浪費率(%): 70.67

鋁材開料清單 L065S

窗號	編號(用料狀況)	實用長度(長料開數)	需要 支數	開料 支數	長料 支數	餘料 支數	編號(剩餘長度)
L065-S01	1	41.5	36	36	1	0	1@(4240)x1

工程號碼: J858, 工程名稱: 康城11期(CW-T3-12F~17F)

開料長度: 6000, 總長料支數: 2, 總開料支數: 408

鋸片厚度(mm): 6, 料頭尾總切除(mm): 50, 浪費率(%): 41.37

鋁材開料清單 L011S

窗號	編號(用料狀況)	實用長度(長料開數)	需要 支數	開料 支數	長料 支數	餘料 支數	編號(剩餘長度)
L011-S01	1-2	11.0	408	408	2	0	1@(0)x1 2@(4964)x1

工程號碼: J858, 工程名稱: 康城11期(CW-T3-12F~17F)

開料長度: 6000, 總長料支數: 34, 總開料支數: 612

鋸片厚度(mm): 6, 料頭尾總切除(mm): 50, 浪費率(%): 3.13

鋁材開料清單 H122785S

窗號	編號(用料狀況)	實用長度(長料開數)	需要 支數	開料 支數	長料 支數	餘料 支數	編號(剩餘長度)
H122785-S02LA, H122785-S02RA	1-22	1140.0	108	108	22	0	1-21@(220)x21 22@(2512)x1
H122785-S03L, H122785-S03R	(餘料)22, 27	240.0	216	32	0	2	22@(52)x1 27@(46)x1
H122785-S03L, H122785-S03R	23-31	240.0		184	9	0	23-26@(46)x4 27@(5458)x1
H122785-S01	(餘料)1-21, 31	60.0	288	100	0	22	1-21@(22)x21 31@(64)x1
H122785-S01	32-34	60.0		188	3	0	32-33@(10)x2 34@(5422)x1

 美特铝质有限公司 MIDI Aluminium Fabricator Ltd.			工程號 J858 地盘 康城11期	類別 制圖 W. E. X	物料號 - 2022-07-29	圖號 X86272-04
修改 1 日期 10/11/15	2 12/06/02	3 採用工廠 <input checked="" type="checkbox"/> 地盘 - 材料颜色 香槟金 (BCD3X1009 9S-XF1)	图纸名称 铝料加工图 材料 X86272	復核 - 批准 -	數量 - 單件重量 -	- (KG)

修改1改排气孔

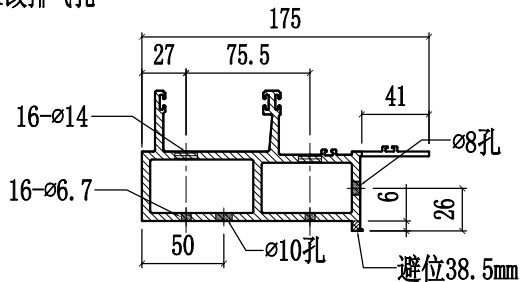

SECTION A-A

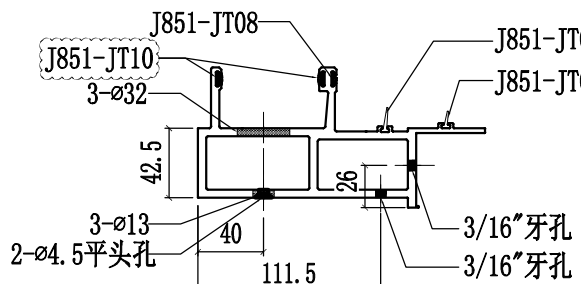

SECTION B-B

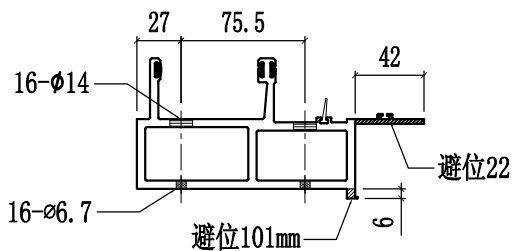

SECTION C-C

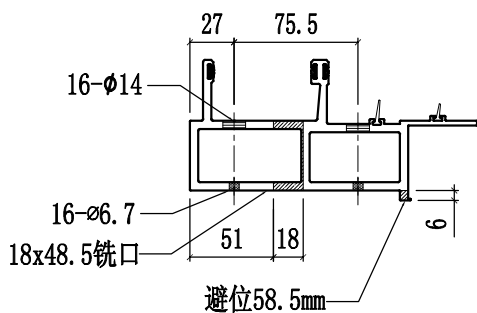

SECTION D-D

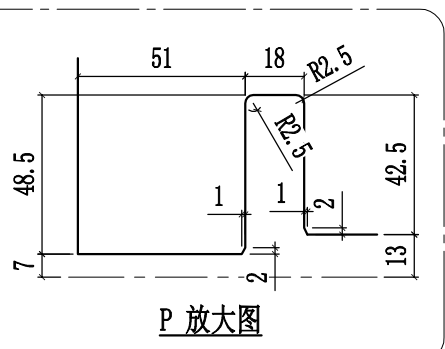

P 放大图

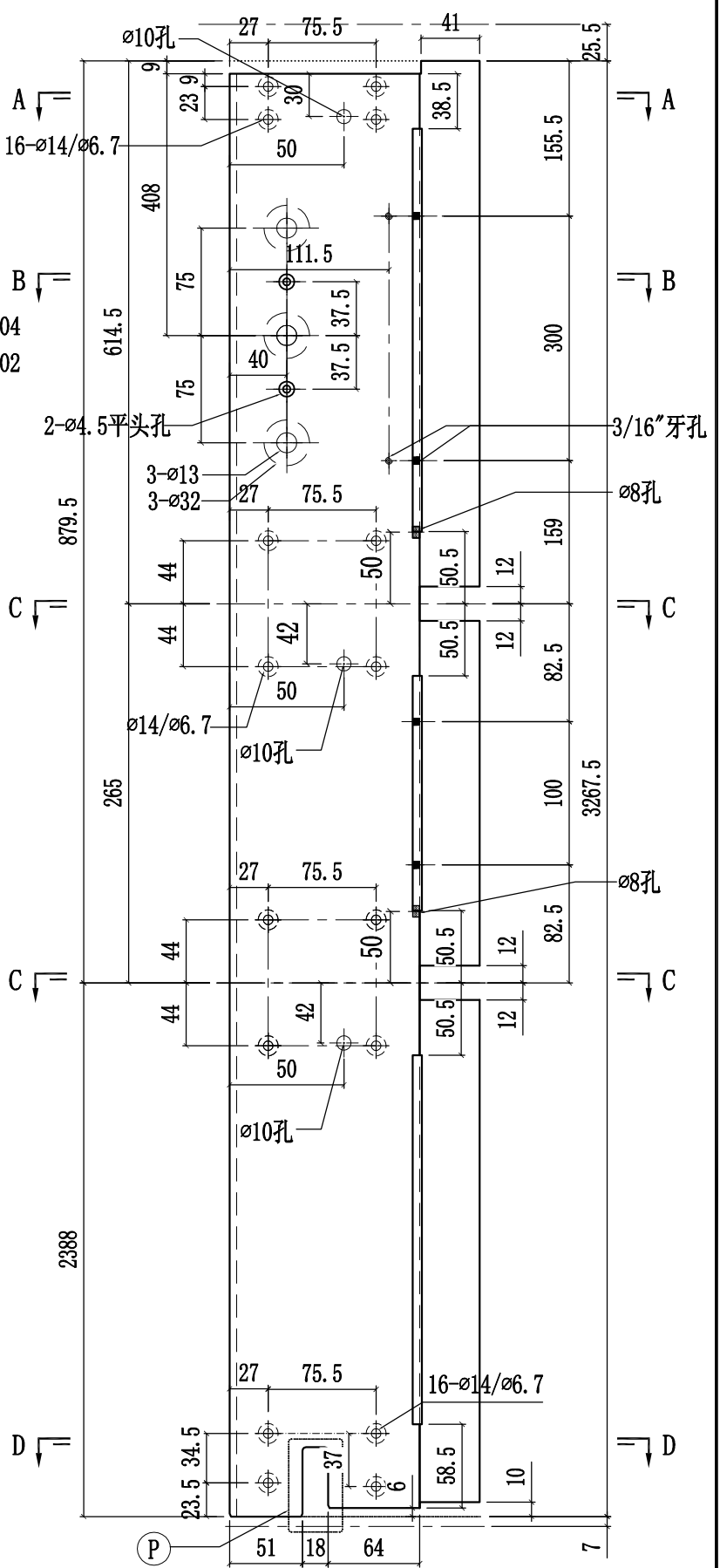

 美特鋁質有限公司 MIDI Aluminium Fabricator Ltd.			工程號 J858 地盘 康城11期	類別 制圖 W. E. X	物料號 - 2022-07-29	圖號 X86272-05 數量 -
修改 1 日期 10/11/15	2 15/12/06	3 02	採用工廠 ✓ 地盘 材料颜色 香槟金 (BCD3X1009 9S-XF1)	图纸名称 铝料加工图 材料 X86272	復核 - 批准 -	單件重量 - (KG)

修改1改排气孔

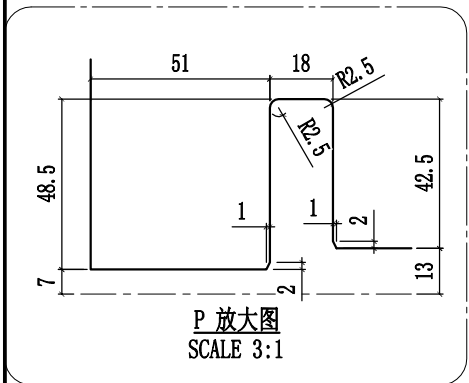
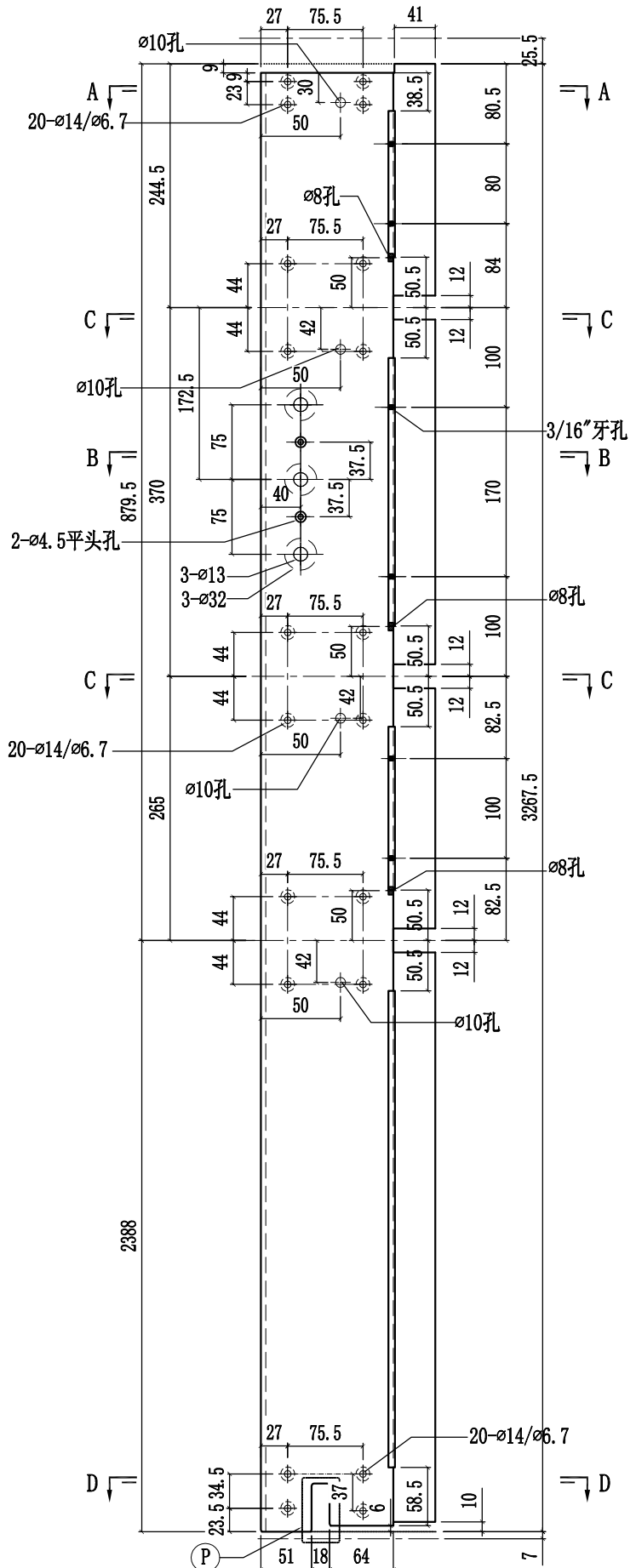
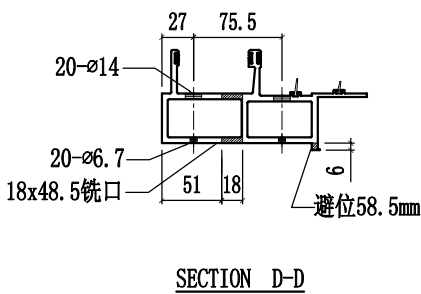
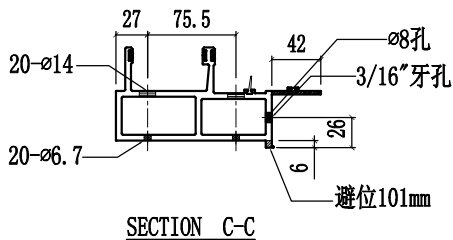
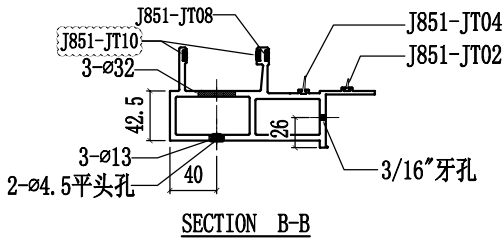
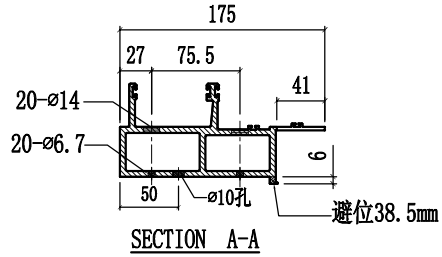

 美特鋁質有限公司 MIDI Aluminium Fabricator Ltd.			工程號 J858 地盘 康城11期	類別 制圖 W. E. X	物料號 - 2022-07-29	圖號 X86272-09
修改 1 日期 03/11/15/2026/02	2 採用工廠 ✓ 材料颜色 香槟金 (BCD3X1009 9S-XF1)	3 地盤 - 材料 X86272	图纸名称 铝料加工图	復核 - 批准 -	數量 - 單件重量 - (KG)	

修改1改排气孔

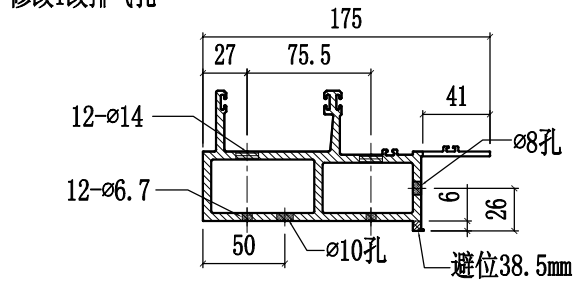

SECTION A-A

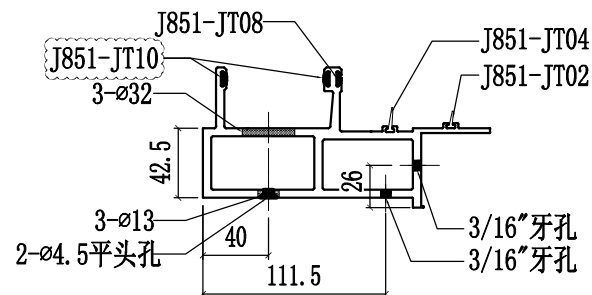

SECTION B-B

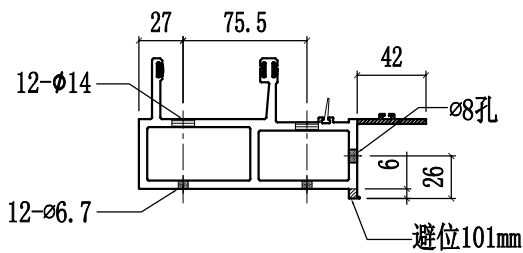

SECTION C-C

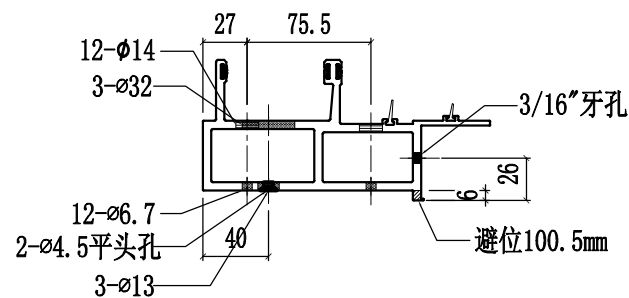

SECTION D-D

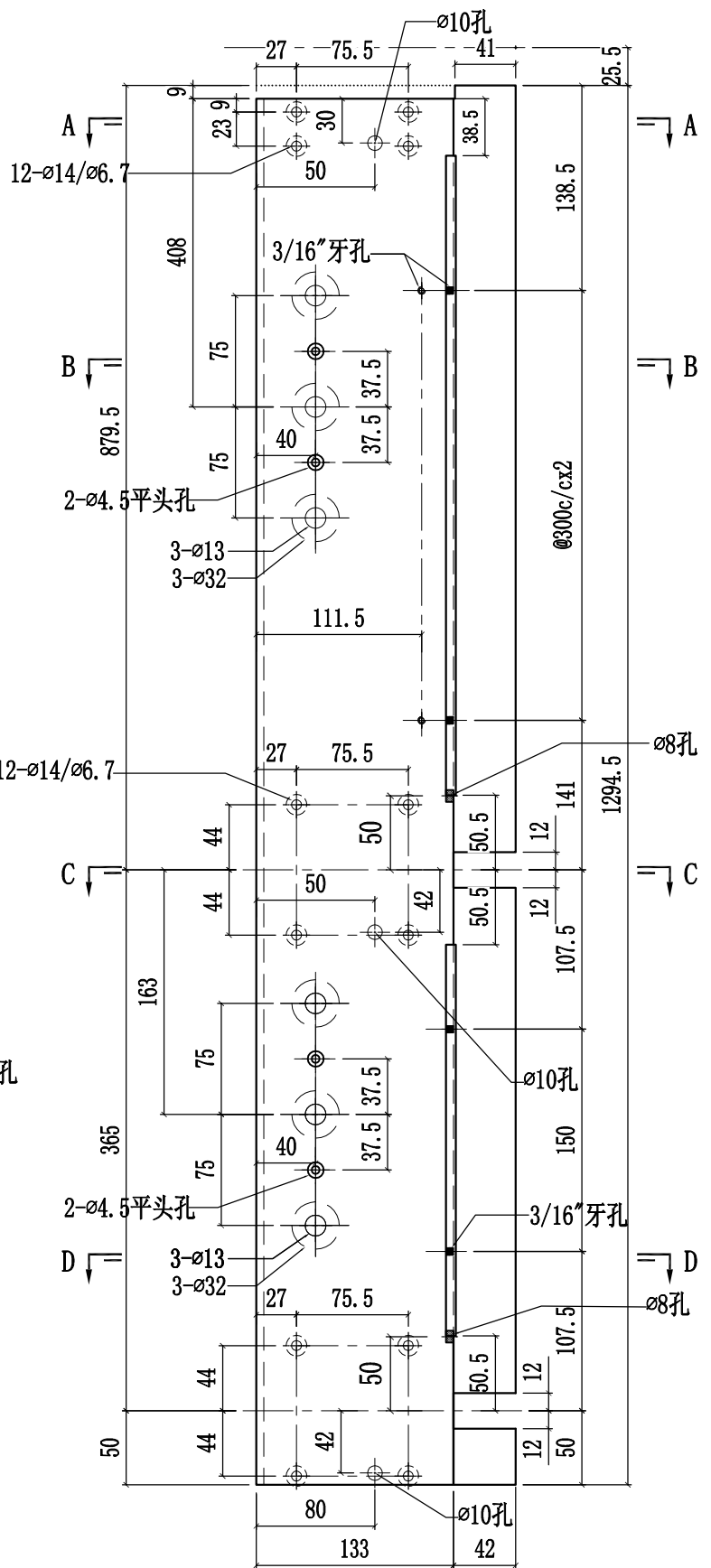

 美特铝质有限公司 MIDI Aluminium Fabricator Ltd.			工程號 J858 地盘 康城11期 图纸名称 铝料加工图 材料 X86272	類別 制圖 W. E. X 復核 - 批准 -	物料號 - 2022-07-29 - -	圖號 X86272-10 數量 - 單件重量 - (KG)		
修改	1	2	3	採用工廠 ✓ 地盘 -	日期	10/11/15/12	06/02	材料颜色 香槟金 (BCD3X1009 9S-XF1)

修改1改排气孔

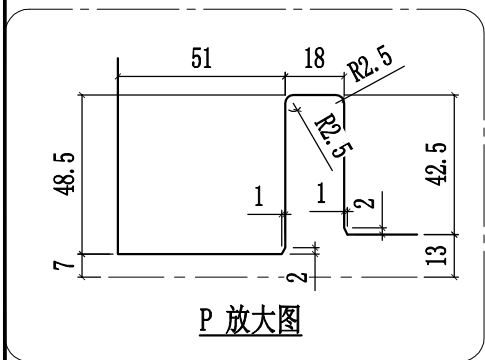
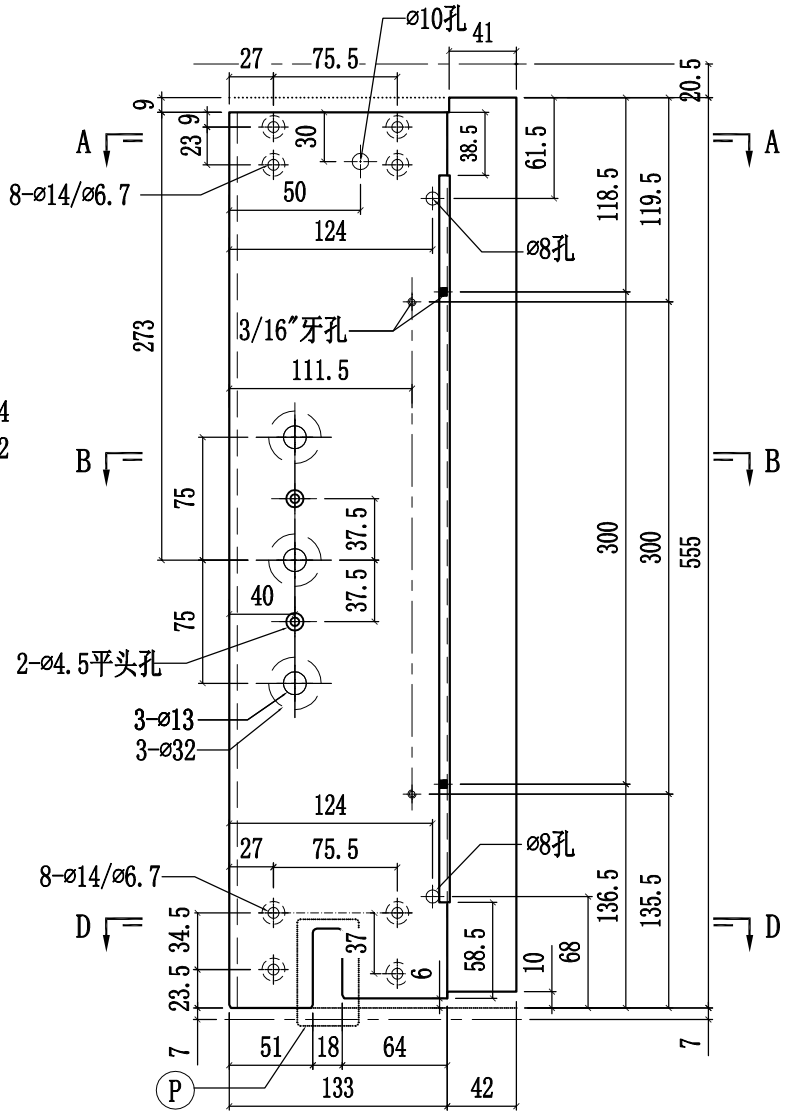
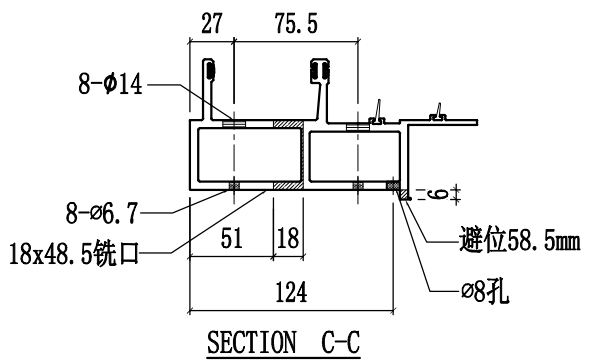
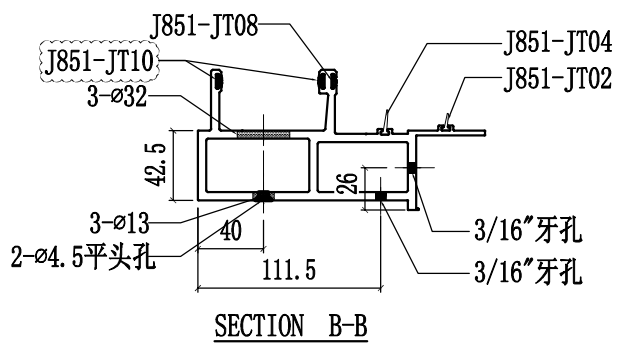
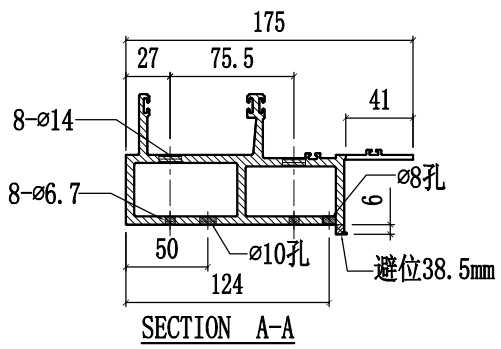

 美特铝质有限公司 MIDI Aluminium Fabricator Ltd.			工程號 J858 地盘 康城11期 图纸名称 铝料加工图	類別 制圖 W. E. X 復核 - 批准 -	物料號 - 2022-07-29 - -	圖號 X86272-11 數量 - 單件重量 - (KG)		
修改	1	2	3	採用工廠 ✓ 地盘 -	日期	10/11/15/1206/02	材料颜色 香槟金 (BCD3X1009 9S-XF1)	材料 X86272

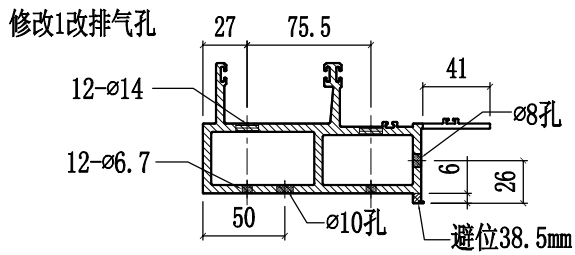

SECTION A-A

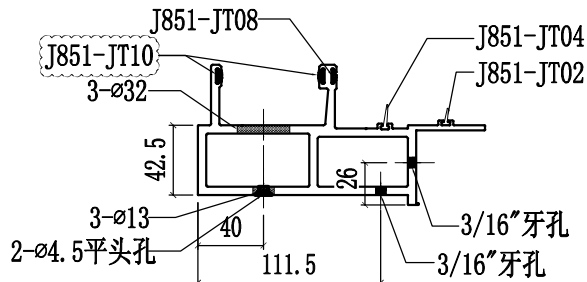

SECTION B-B

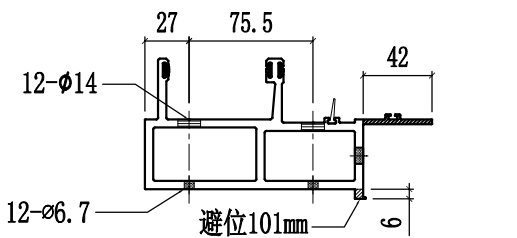

SECTION C-C

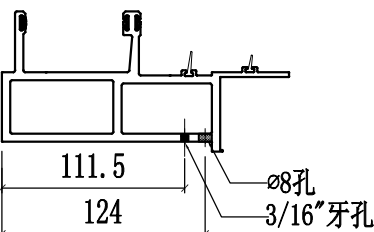

SECTION D-D

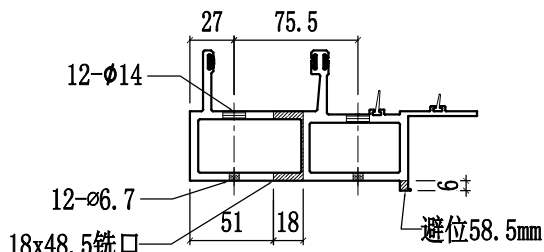

SECTION E-E

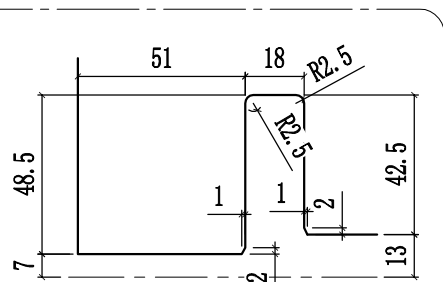

P 放大图

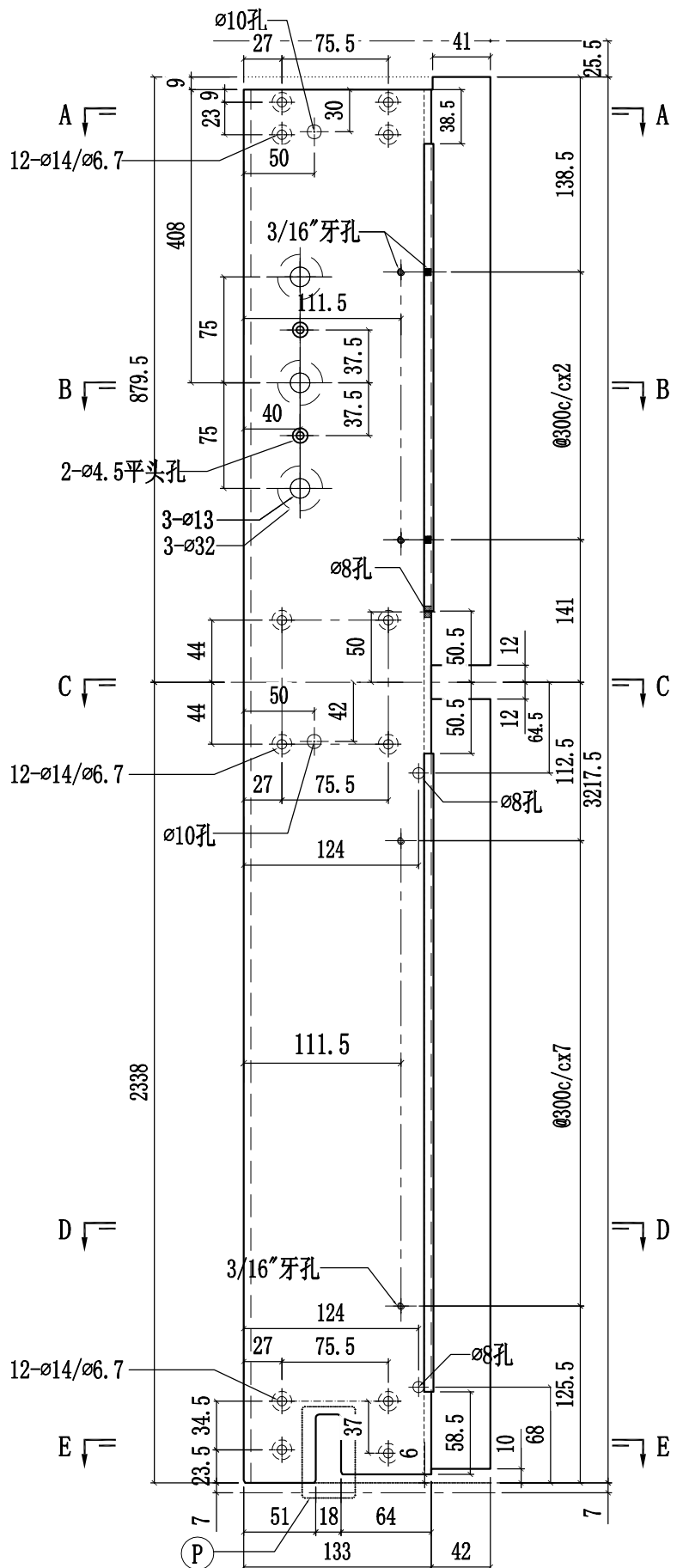

 美特铝质有限公司 MIDI Aluminium Fabricator Ltd.				工程號 J858 地盘 康城11期	類別 制圖 W. E. X	物料號 - 2022-07-29	圖號 X86274-01
修改 2 日期 16/11/15/1206/02	3 12/06/02	4 採用工廠 ✓ 材料颜色 香槟金 (BCD3X1009 9S-XF1)	地盘 - 图纸名称 铝料加工图	材料 X86274	復核 - 批准 -	數量 - 單件重量 - (KG)	

修改1改排气孔

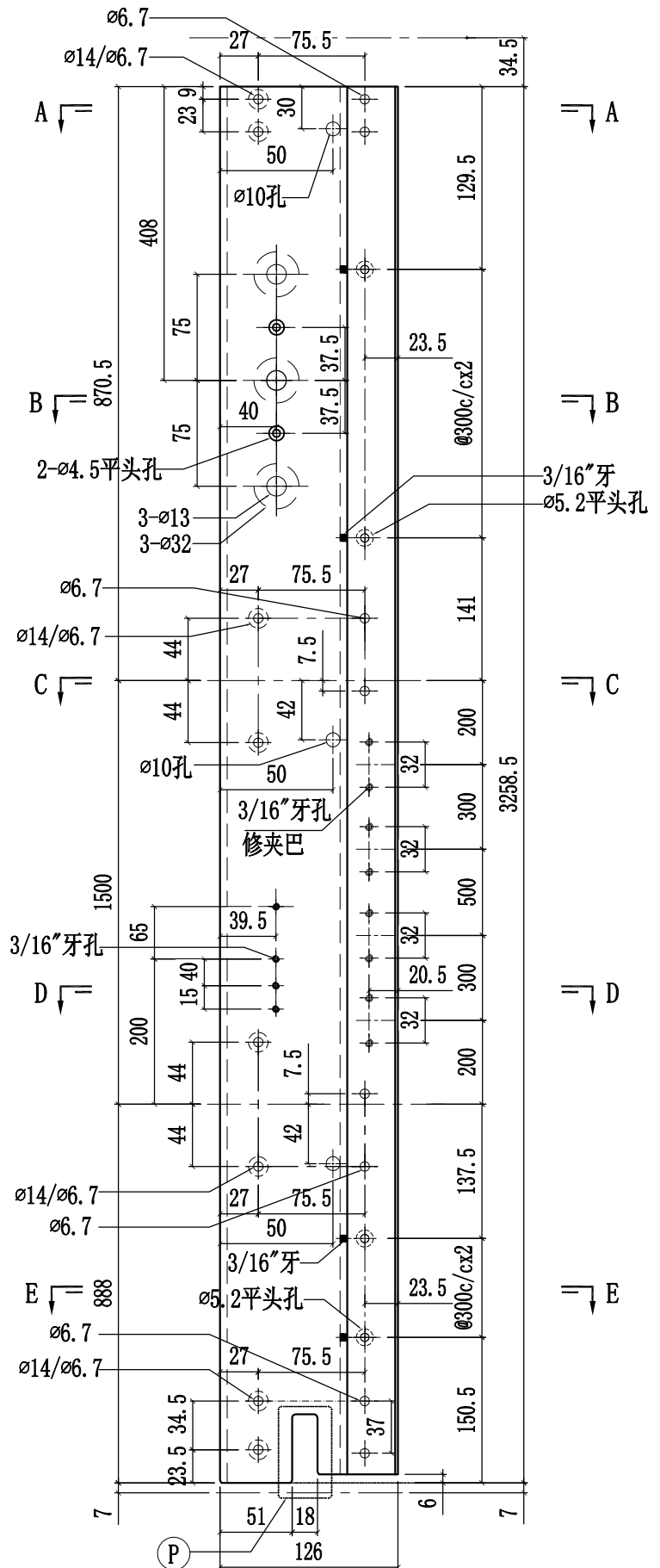
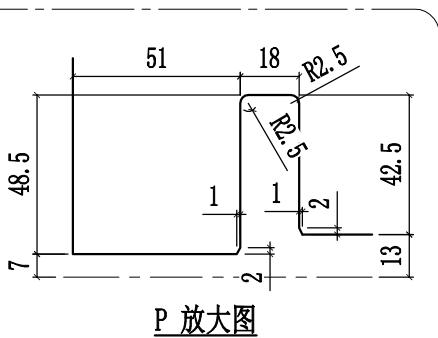
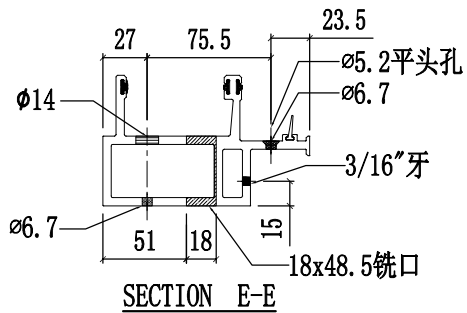
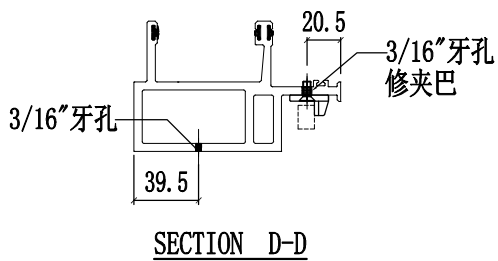
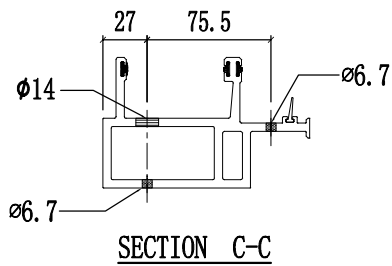
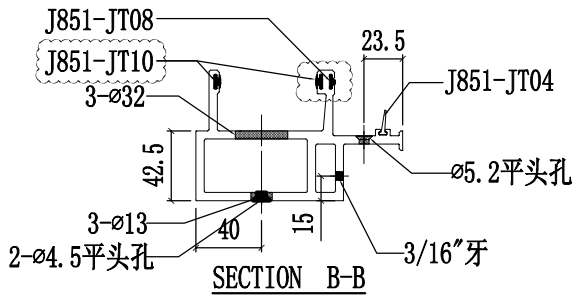
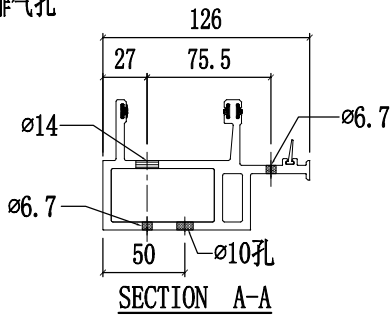

 美特铝质有限公司 MIDI Aluminium Fabricator Ltd.				工程號 J858 地盘 康城11期	類別 制圖 W. E. X	物料號 - 2022-07-29	圖號 X86274-02
修改 2 日期 16/11/15	3 15/12/06	4 12/06/02	採用工廠 ✓ 材料颜色 香槟金 (BCD3X1009 9S-XF1)	图纸名称 铝料加工图 材料 X86274	復核 - 批准 -	數量 - 單件重量 -	- (KG)

修改1改排气孔

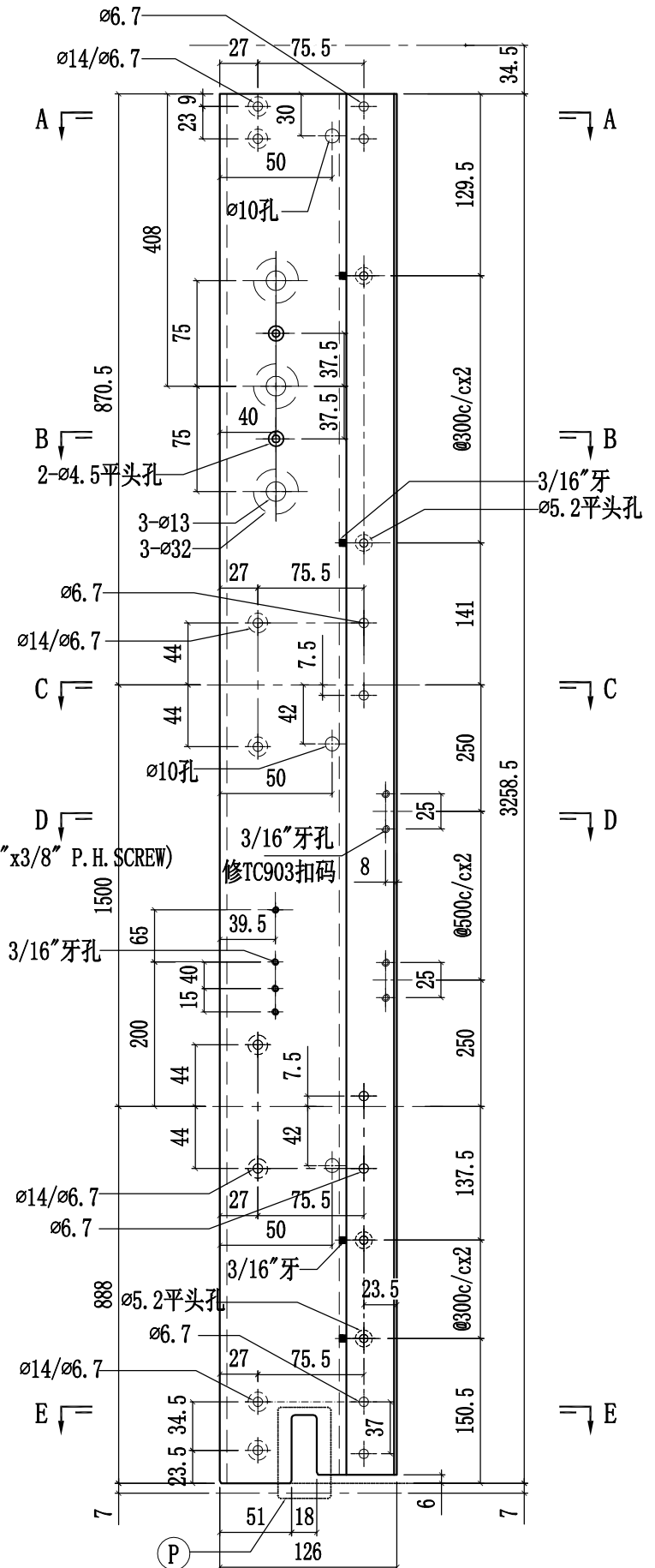
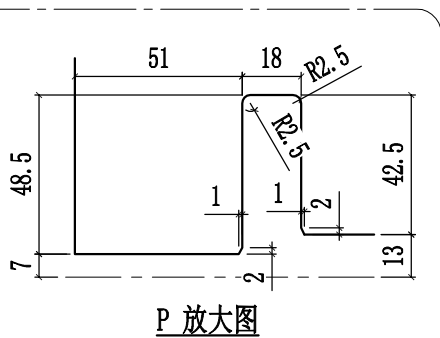
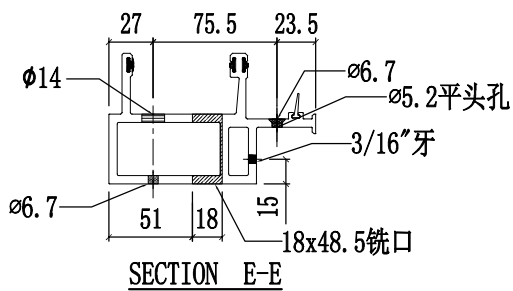
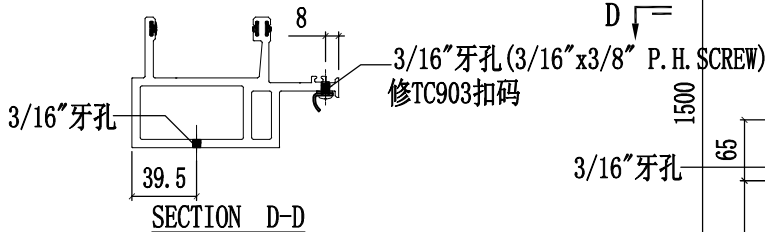
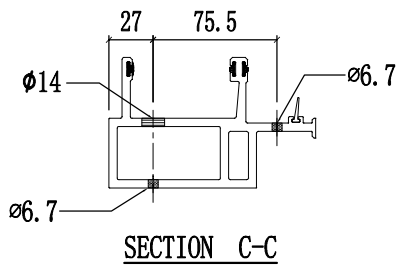
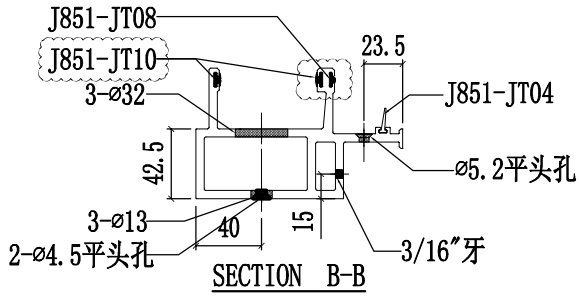
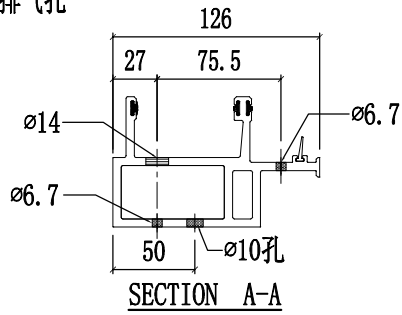

 美特铝质有限公司 MIDI Aluminium Fabricator Ltd.				工程號 J858 地盘 康城11期 图纸名称 铝料加工图	類別 制圖 W. E. X 復核 - 批准 -	物料號 - 2022-07-29 圖號 X86274-05 數量 - 單件重量 - (KG)	
修改	2	3	4	採用工廠 ✓ 地盤 - 材料颜色 香槟金 (BCD3X1009 9S-XF1)	材料 X86274		
日期	16/11/15/12	06/02					

修改1改排气孔

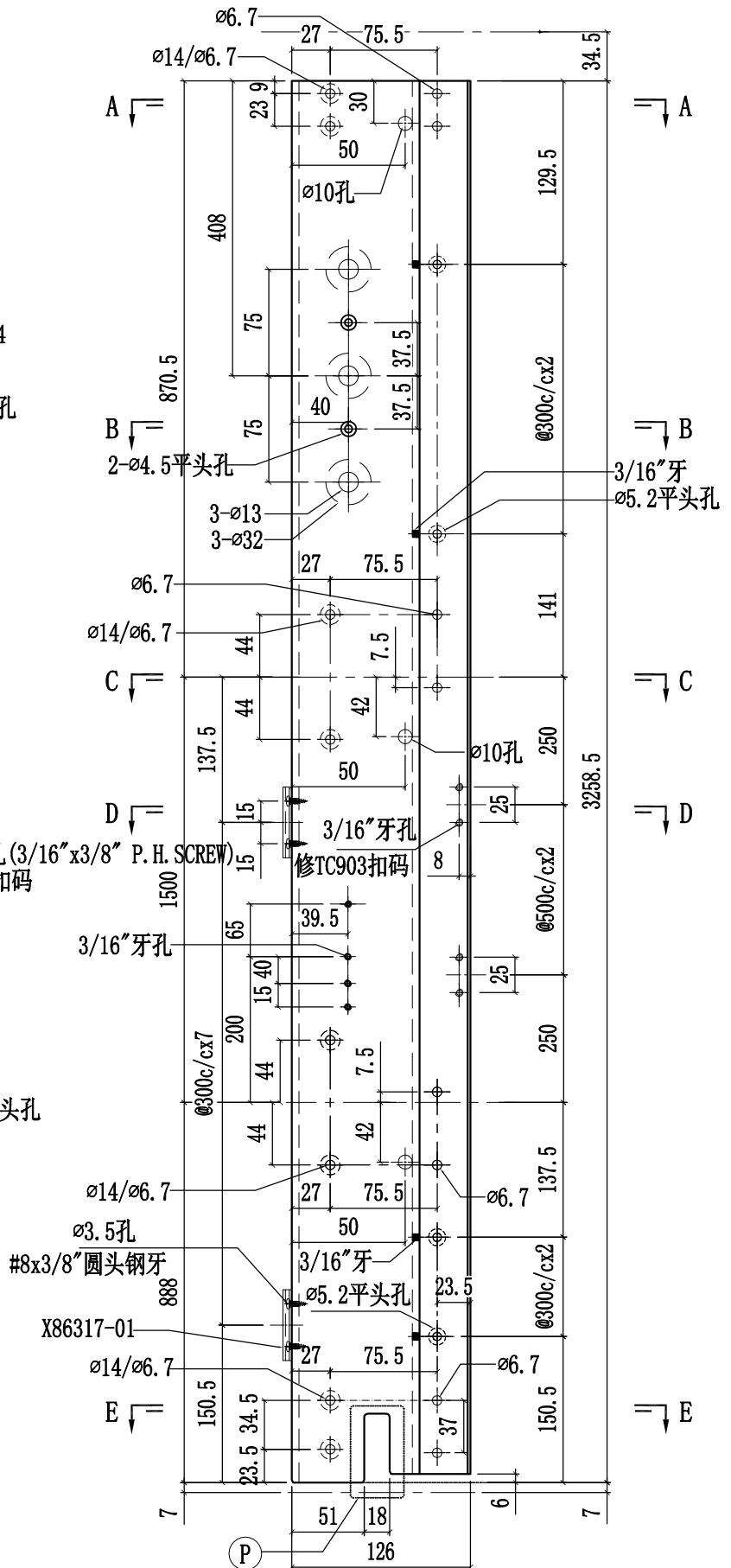
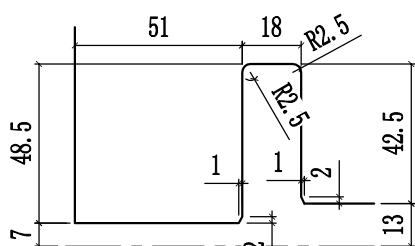
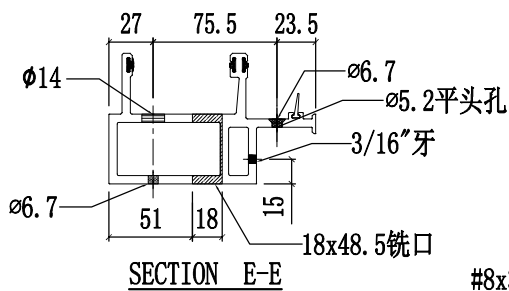
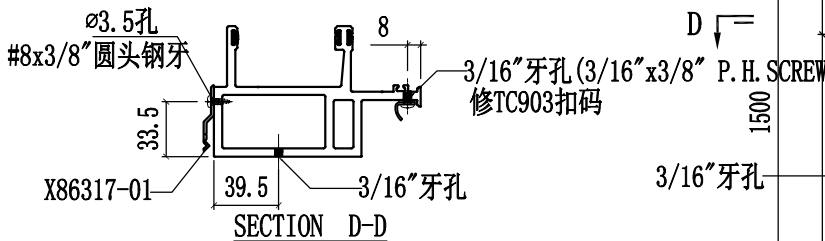
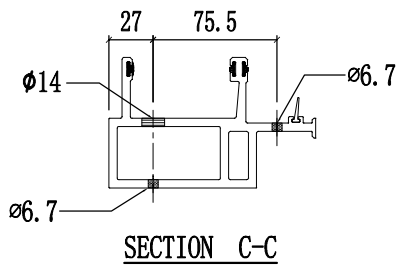
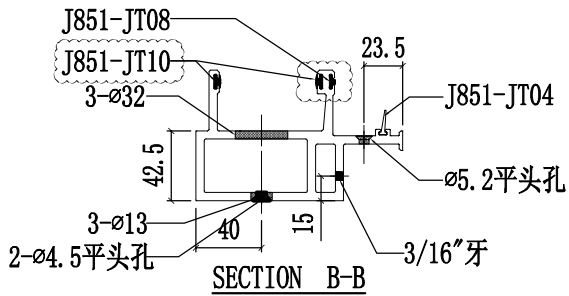
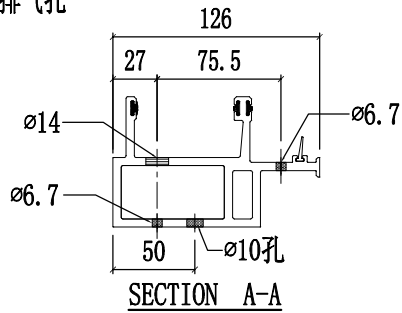

 美特铝质有限公司 MIDI Aluminium Fabricator Ltd.				工程號 J858 地盘 康城11期	類別 制圖 W. E. X	物料號 - 2022-07-29	圖號 X86274-08
修改 2 日期 16/11/15/1206/02	3 15/1206/02	4 1206/02	採用工廠 ✓ 材料颜色 香槟金 (BCD3X1009 9S-XF1)	图纸名称 铝料加工图 材料 X86274	復核 - 批准 -	數量 - 單件重量 - (KG)	- -

修改1改排气孔

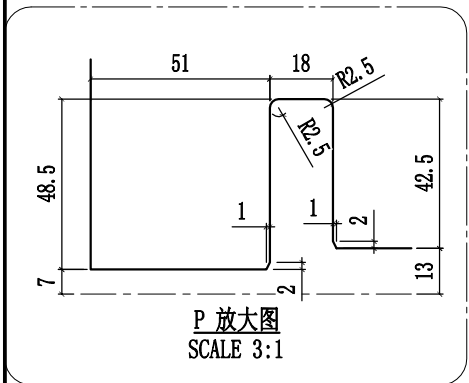
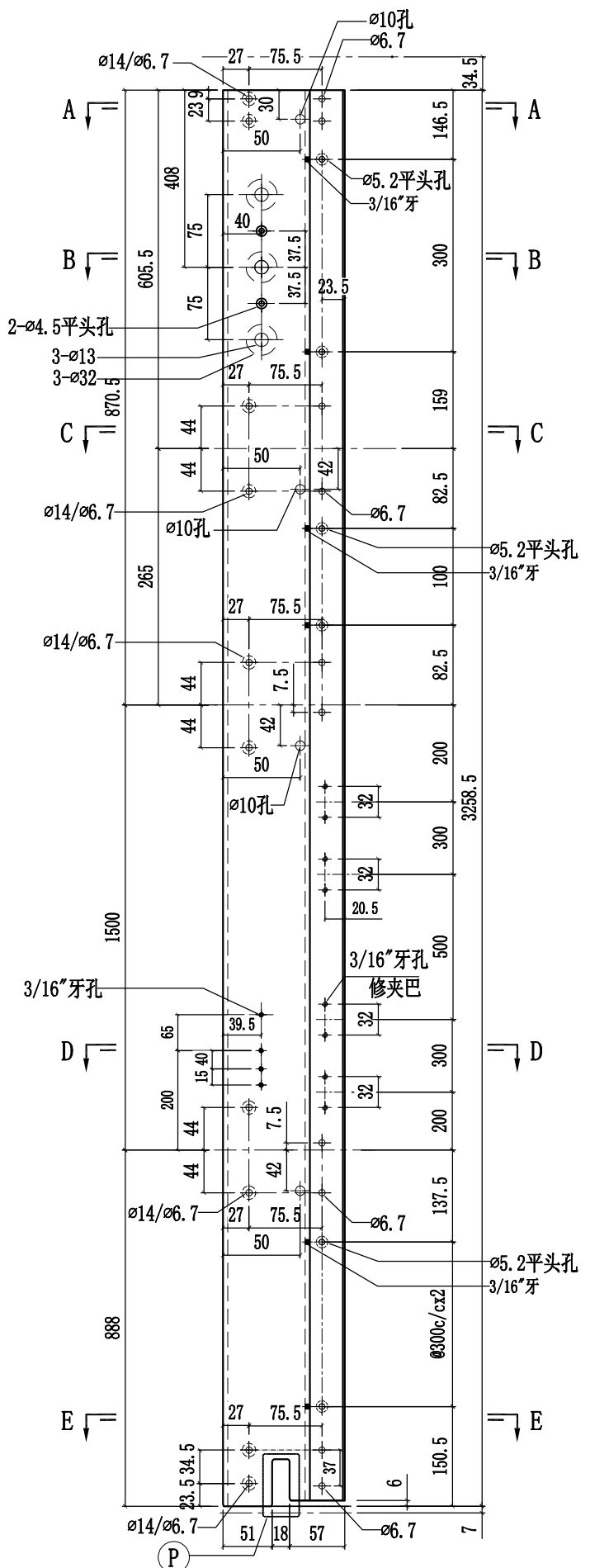
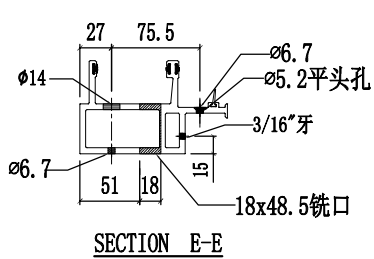
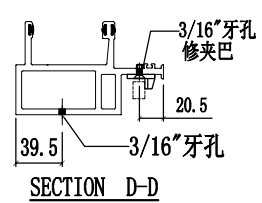
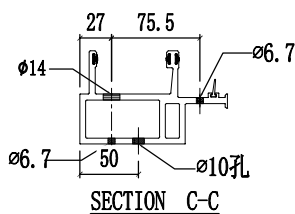
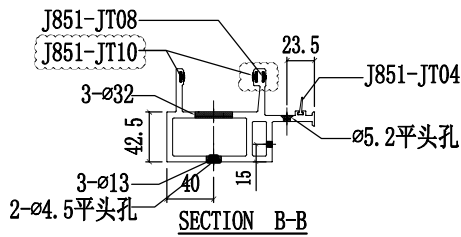
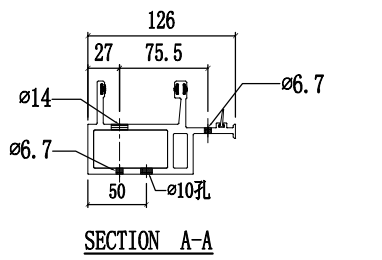

 美特铝质有限公司 MIDI Aluminium Fabricator Ltd.				工程號 J858 地盘 康城11期	類別 制圖 W. E. X	物料號 - 2022-07-29	圖號 X86274-09
修改 2 日期 16/11/15/1206/02	3 15/1206/02	4 15/1206/02	採用工廠 ✓ 材料颜色 香槟金 (BCD3X1009 9S-XF1)	图纸名称 铝料加工图 材料 X86274	復核 - 批准 -	數量 - 單件重量 -	- (KG)

修改1改排气孔

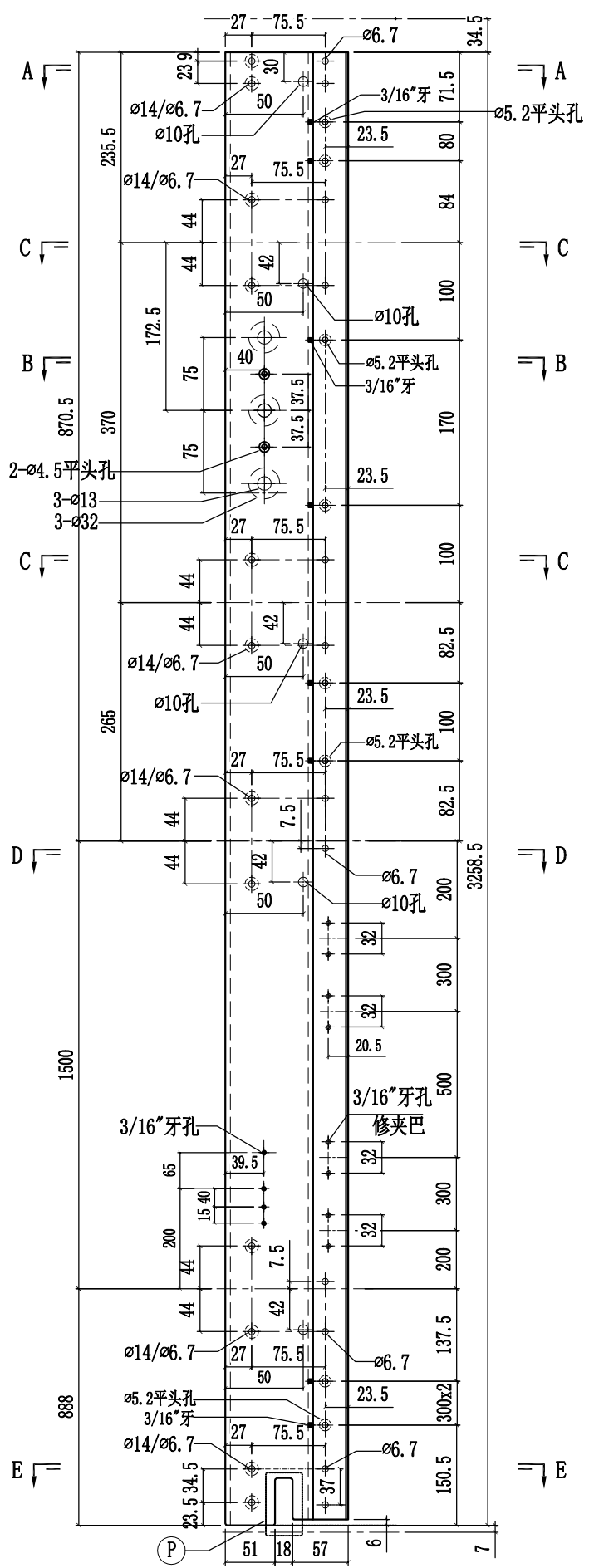
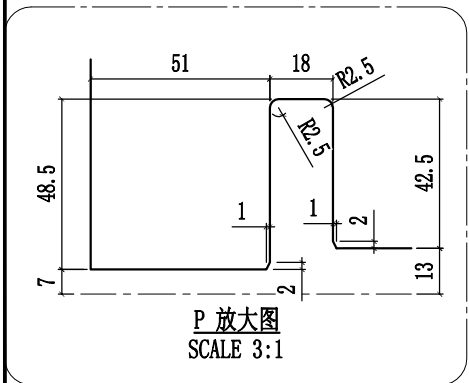
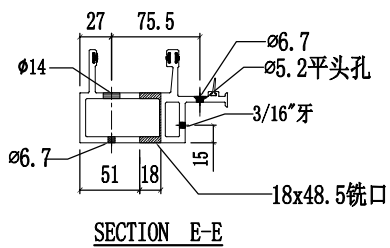
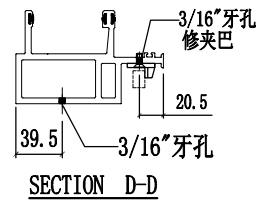
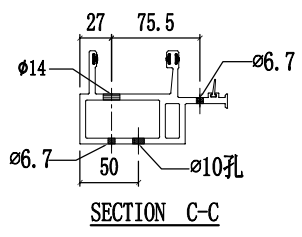
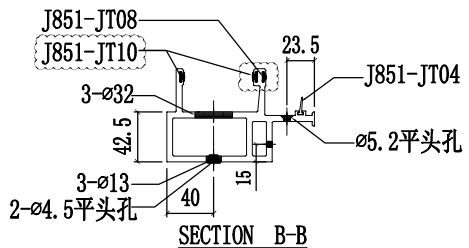
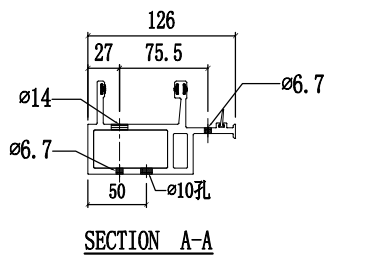

 美特铝质有限公司 MIDI Aluminium Fabricator Ltd.				工程號 J858 地盘 康城11期	類別 制圖 W. E. X	物料號 - 2022-07-29	圖號 X86275-01 數量 -
修改 1 日期 10/11/15	2 12/06/02	3 採用工廠 材料颜色 香槟金 (BCD3X1009 9S-XF1)	地盘 图纸名称 铝料加工图	材料 X86275	復核 - 批准 -	單件重量 - (KG)	

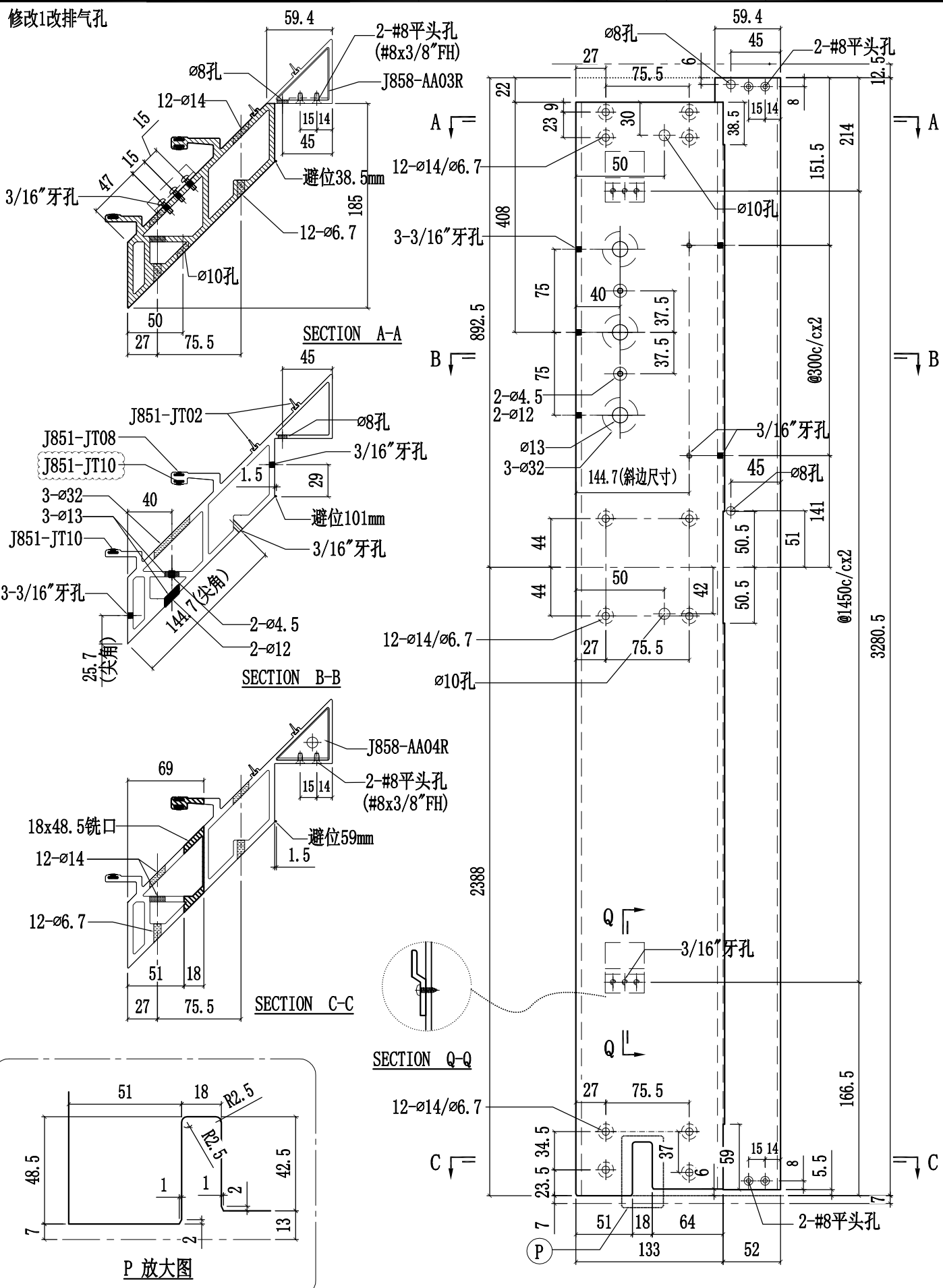

 美特铝质有限公司 MIDI Aluminium Fabricator Ltd.			工程號 J858 地盘 康城11期 图纸名称 铝料加工图	類別 制圖 W. E. X 復核 - 批准 -	物料號 - 2022-07-29 圖號 X86275-04 數量 - 單件重量 - (KG)
修改 1 日期 10/11/15	2 12/06/02	3 採用工廠 ✓ 材料颜色 香槟金 (BCD3X1009 9S-XF1)	地盤 - 材料 X86275		

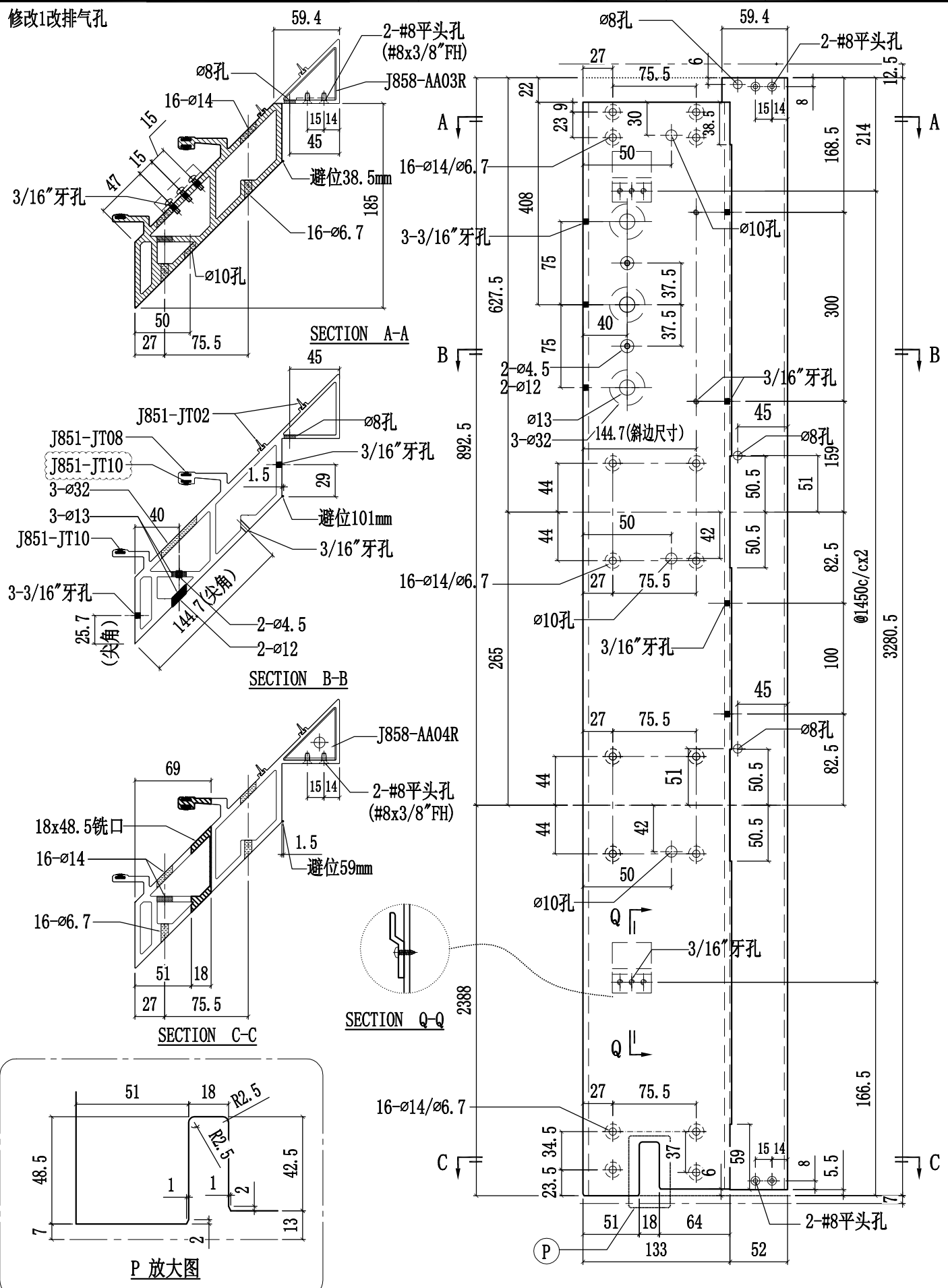

 美特鋁質有限公司 MIDI Aluminium Fabricator Ltd.			工程號 J858 地盘 康城11期	類別 制圖 W. E. X	物料號 - 圖號 X86275-06
修改 1 日期 10/11/15	2 12/06/02	3 採用工廠 ✓ 材料颜色 香槟金 (BCD3X1009 9S-XF1)	图纸名称 铝料加工图 材料 X86275	復核 - 批准 -	數量 - 單件重量 - (KG)

修改1改排气孔

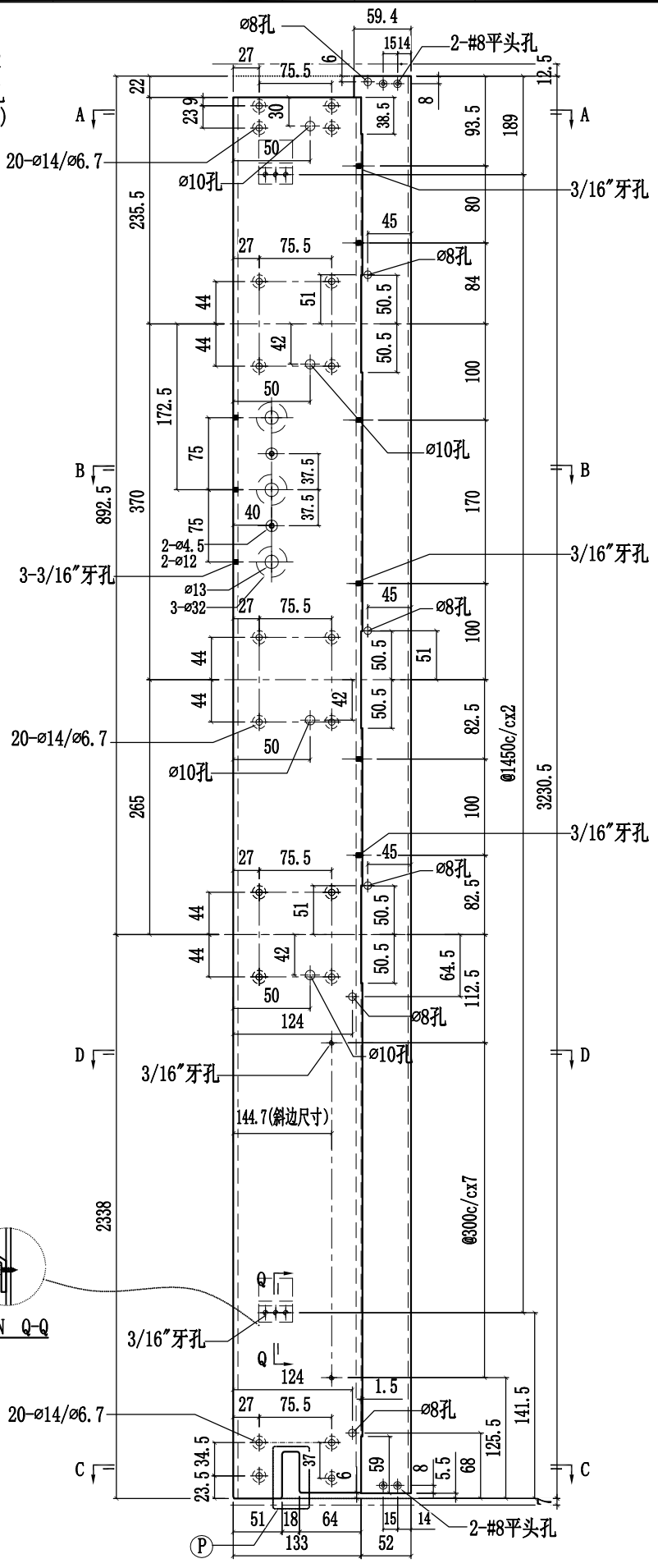
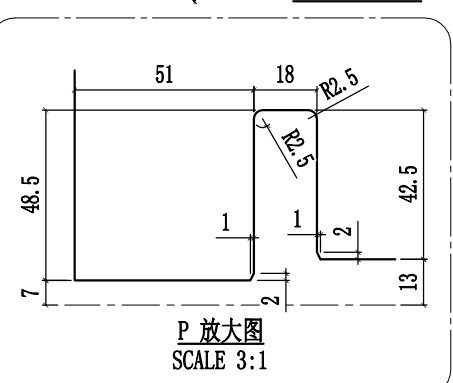
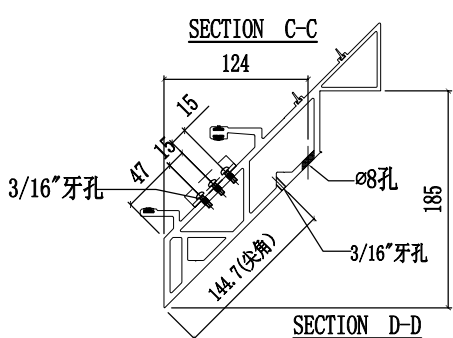
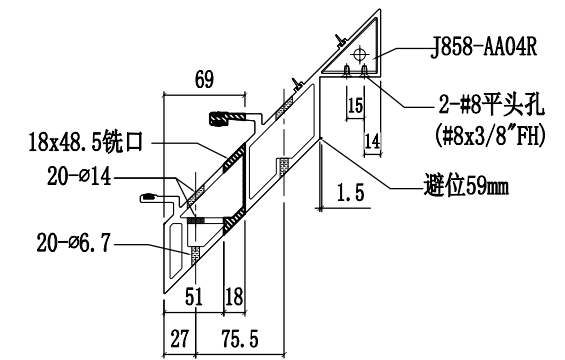
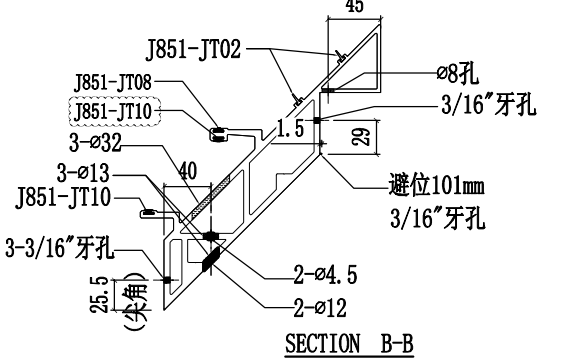
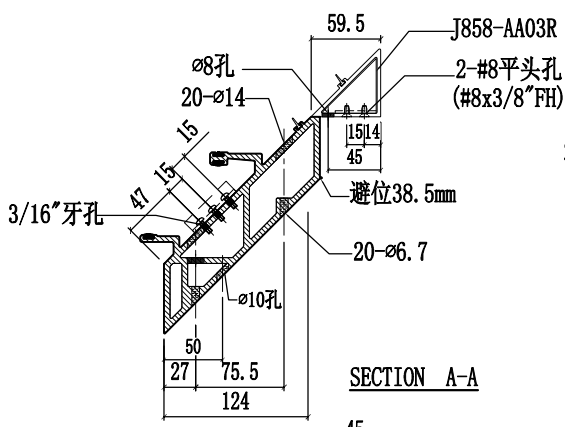

 美特铝质有限公司 MIDI Aluminium Fabricator Ltd.				工程號 J858 地盘 康城11期	類別 制圖 W. E. X	物料號 - 2022-07-29	圖號 X86275-08 數量 -
修改 1 日期 10/11/15	2 12/06/02	3 採用工廠 材料颜色 香槟金 (BCD3X1009 9S-XF1)	地盘 图纸名称 铝料加工图	材料 X86275	復核 - 批准 -	單件重量 - (KG)	

修改1改排气孔

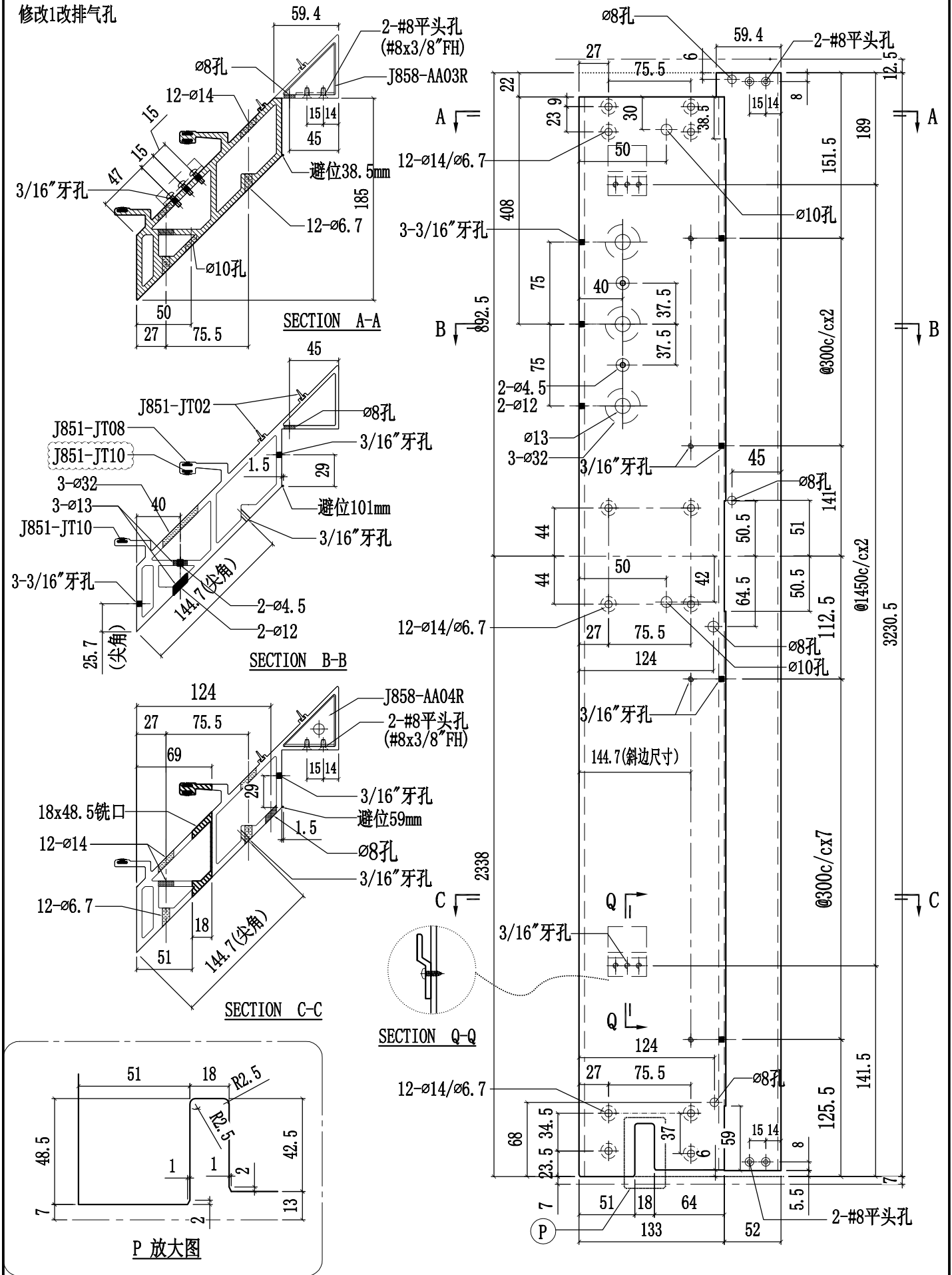

 美特铝质有限公司 MIDI Aluminium Fabricator Ltd.				工程號 J858 地盘 康城11期	類別 制圖 W. E. X	物料號 - 2022-07-29	圖號 X86275-09
修改 1 日期 10/11/15	2 12/06/02	3 採用工廠 材料颜色 香槟金 (BCD3X1009 9S-XF1)	地盘 图纸名称 铝料加工图	材料 X86275	復核 - 批准 -	數量 - 單件重量 - (KG)	

修改1改排气孔

