



工程指示 / 要求簡箋(E.I.)

工程指示編號 : EI / 5466 / 22 修改版次 : G
 工程編號 : J - 858 工程名稱 : 將軍澳日出康城 11
 工程項目 : 幕牆 單元件修改方案 改圖指示
 收件人 : 生統 / 王良 / 水洪 發件人 : Ant Yeung 日期 : 21/12/2022

要求提供 / 確認 事項 :

- | | | |
|------------------------------------|-------------------------------------|-------------------------------|
| <input type="checkbox"/> 初步鋁料 B.M. | <input type="checkbox"/> 加工拆圖, 然後生產 | <input type="checkbox"/> 尺寸表 |
| <input type="checkbox"/> 正式鋁料 B.M. | <input type="checkbox"/> 技術上資料 / 指示 | <input type="checkbox"/> 報價 |
| <input type="checkbox"/> 配件 B.M. | <input type="checkbox"/> 樣辦或貨品說明書 | <input type="checkbox"/> 分判合約 |
- 內容 :

G 版: 王總給予總結掛碼使用分佈。 更正字眼雙橫料單元-->有飾線單元, 而不是兩邊邊企單元

F 版: 修改加工圖, 廠用掛勾。 地盆用鋁碼。 詳細見附頁。

E 版: 請到廠查看樣板料頭, 修改鋁料 X86307 封口片的加工圖 (EI 5169 / EI5244。), 和提供 EI5169 最後版本的鋁板 BM 供鋁金廠、噴塗廠使用。

D 版: 已和青哥協調, T2 單元件等不及王良建議後最新的修改加工圖, 照按現時的加工圖生產上生產線, 在過年前才能加工到一批單元出來。 將來有新加工圖, 才按新加工圖生產, 謝謝!

C 版:

1. 經胡哥及王良建議, 需修改排氣孔做法, 詳情請見後頁;

2. 未生產的單元, 請按後頁修改唧膠背板方法。

B 版: 現確認氣孔做法, 詳情請查閱後頁。

請在 2022.12.23 前完成上列要求。

附: 頁

- 原合約工程包 原合約工程加 / 減賬 新工程報價

分發東莞各部門 :

- | | | | | | | | |
|---|---|---|---|--|---|--|---|
| <input type="checkbox"/> 生產技術總監 | <input checked="" type="checkbox"/> 連附件 | <input checked="" type="checkbox"/> 技術部 | <input checked="" type="checkbox"/> 連附件 | <input type="checkbox"/> 生產部 | <input type="checkbox"/> 連附件 | <input type="checkbox"/> 機械設計部 | <input type="checkbox"/> 連附件 |
| <input type="checkbox"/> 採購部 | <input type="checkbox"/> 連附件 | <input checked="" type="checkbox"/> 生產統籌部 | <input checked="" type="checkbox"/> 連附件 | <input checked="" type="checkbox"/> 小羅&清 | <input checked="" type="checkbox"/> 連附件 | | |
| <input checked="" type="checkbox"/> 質檢部 | <input checked="" type="checkbox"/> 連附件 | <input type="checkbox"/> 會計部 | <input type="checkbox"/> 連附件 | <input type="checkbox"/> 報關組 | <input type="checkbox"/> 連附件 | <input checked="" type="checkbox"/> 其他 | <u>水洪</u> <input checked="" type="checkbox"/> 連附件 |

分發香港各部門 :

- | | | | | | | | |
|------------------------------|------------------------------|-------------------------------|------------------------------|------------------------------|------------------------------|---|---|
| <input type="checkbox"/> 行政部 | <input type="checkbox"/> 連附件 | <input type="checkbox"/> 會計部 | <input type="checkbox"/> 連附件 | <input type="checkbox"/> 統籌部 | <input type="checkbox"/> 連附件 | <input checked="" type="checkbox"/> 工程部地盤科文 | <u>積哥</u> <input checked="" type="checkbox"/> 連附件 |
| <input type="checkbox"/> 採購部 | <input type="checkbox"/> 連附件 | <input type="checkbox"/> QS 部 | <input type="checkbox"/> 連附件 | <input type="checkbox"/> 維修部 | <input type="checkbox"/> 連附件 | <input type="checkbox"/> 其他 | _____ <input type="checkbox"/> 連附件 |

傳遞編號 :

HK 2351 / 22

發件人簽署 :

項目經理簽署 :



品控部 MEMO

QC-2022-034

送 呈: Jason Ant

发件日期: 2022.12.21

发件人: 王良

发出页数: 第 1 页, 共 1 页

副本送交: 叶生、胡哥

CC:

关于 858 日出康城 11 期工程掛碼使用分布问题

收到 EI/5466/22 F, 反復領悟其指示精髓, 整理如下; 均室外看

1、沒有橫飾線的起底雙掛碼單元: ✓

左用削去魚骨鋁碼 26mm+2 粒平頭/1 粒圓頭螺栓; ^{六角}

右用正常鋁碼+六角頭螺栓;

2、標準層直身/兩邊邊企單元:

左用削去魚骨鋁碼 26mm+六角頭螺栓;

右用正常鋁碼+六角頭螺栓;

3、有 2 支橫飾線的標準層直身單元:

1 支或 左用直身鐵碼+2 粒平頭/1 粒圓頭螺栓; ^{六角} ✓ 生

右用正常鋁碼+六角頭螺栓; ✓ 死

4、有 1 支或 2 支橫飾線的公企轉角位單元: ✓

左用直身鐵碼+平頭螺栓; 生 (2 粒平頭 | 1 粒六角頭)

右用正常轉角鋁碼+六角頭螺栓; 死

5、有 1 支或 2 支橫飾線的母企轉角位單元:

左用轉角鐵碼+平頭螺栓; 生 (2 粒平頭 | 1 粒六角頭)

右用正常鋁碼+六角頭螺栓; 死

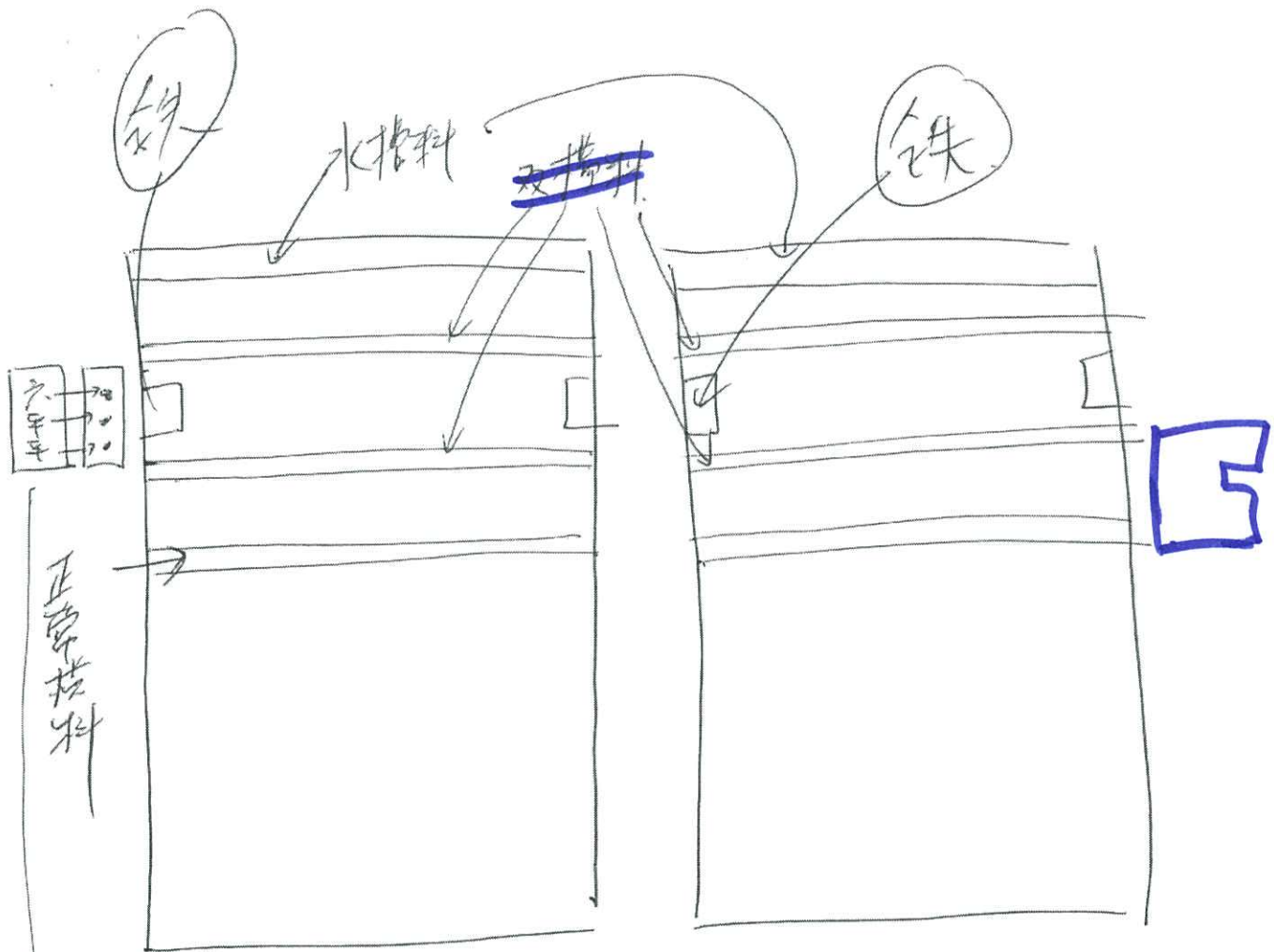

边
④

公 母
死 ④

边
5板

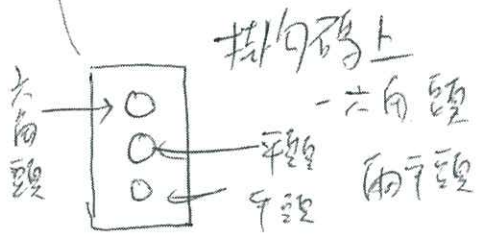

* 改生死鎖 用 铁 碼

* 生鎖, 一六角頭, 兩平頭

* * 大鋸碼修改 (xP6254)

增加28mm避位

③ ~~双橫料~~ 單元 有條線而提兩边. 也斜