

工程指示 / 要求簡箋(E.I.)

工程指示編號 : EI / 5466 / 22 修改版次 : E  
 工程編號 : J - 858 工程名稱 : 將軍澳日出康城 11  
 工程項目 : 幕牆 單元件修改方案 改圖指示/ , 給 BM  
 收件人 : 生統 / 王良 發件人 : Helen Chak 日期 : 19/12/2022

要求提供 / 確認 事項 :

- |                                    |                                     |                               |
|------------------------------------|-------------------------------------|-------------------------------|
| <input type="checkbox"/> 初步鋁料 B.M. | <input type="checkbox"/> 加工拆圖, 然後生產 | <input type="checkbox"/> 尺寸表  |
| <input type="checkbox"/> 正式鋁料 B.M. | <input type="checkbox"/> 技術上資料 / 指示 | <input type="checkbox"/> 報價   |
| <input type="checkbox"/> 配件 B.M.   | <input type="checkbox"/> 樣辦或貨品說明書   | <input type="checkbox"/> 分判合約 |
- 內容 :

**E 版:** 請到廠查看樣板料頭, 修改鋁料 X86307 封口片的加工圖 (EI 5169 / EI5244。), 和提供 EI5169 最後版本的鋁板 BM 供鋁金廠、噴塗廠使用。

**D 版:** 已和青哥協調, T2 單元件等不及王良建議後最新的修改加工圖, 照按現時的加工圖生產上生產線, 在過年前才能加工到一批單元出來。將來有新加工圖, 才按新加工圖生產, 謝謝!

**C 版:**

1.經胡哥及王良建議, 需修改排氣孔做法, 詳情請見後頁;

2.未生產的單元, 請按後頁修改啣膠背板方法。

B 版: 現確認氣孔做法, 詳情請查閱後頁。

請在 2022.12.21 前完成上列要求。

附: 頁

- 原合約工程包  原合約工程加 / 減賬  新工程報價

分發東莞各部門 :

- |   |   |   |   |  |   |  |   |
|---|---|---|---|--|---|--|---|
| <input type="checkbox"/> 生產技術總監         | <input type="checkbox"/> 連附件            | <input checked="" type="checkbox"/> 技術部   | <input checked="" type="checkbox"/> 連附件 | <input type="checkbox"/> 生產部             | <input type="checkbox"/> 連附件            | <input type="checkbox"/> 機械設計部                   | <input type="checkbox"/> 連附件            |
| <input type="checkbox"/> 採購部            | <input type="checkbox"/> 連附件            | <input checked="" type="checkbox"/> 生產統籌部 | <input checked="" type="checkbox"/> 連附件 | <input checked="" type="checkbox"/> 小羅&清 | <input checked="" type="checkbox"/> 連附件 |  |   |
| <input checked="" type="checkbox"/> 質檢部 | <input checked="" type="checkbox"/> 連附件 | <input type="checkbox"/> 會計部              | <input type="checkbox"/> 連附件            | <input type="checkbox"/> 報關組             | <input type="checkbox"/> 連附件            | <input checked="" type="checkbox"/> 其他 <u>水洪</u> | <input checked="" type="checkbox"/> 連附件 |

分發香港各部門 :

- |                              |                              |                               |                              |                              |                              |  |                              |
|------------------------------|------------------------------|-------------------------------|------------------------------|------------------------------|------------------------------|--|------------------------------|
| <input type="checkbox"/> 行政部 | <input type="checkbox"/> 連附件 | <input type="checkbox"/> 會計部  | <input type="checkbox"/> 連附件 | <input type="checkbox"/> 統籌部 | <input type="checkbox"/> 連附件 | <input type="checkbox"/> 工程部地盤科文 <u>積哥</u> | <input type="checkbox"/> 連附件 |
| <input type="checkbox"/> 採購部 | <input type="checkbox"/> 連附件 | <input type="checkbox"/> QS 部 | <input type="checkbox"/> 連附件 | <input type="checkbox"/> 維修部 | <input type="checkbox"/> 連附件 | <input type="checkbox"/> 其他 _____          | <input type="checkbox"/> 連附件 |

傳遞編號 :

HK 2314 / 22

發件人簽署 :

項目經理簽署 :

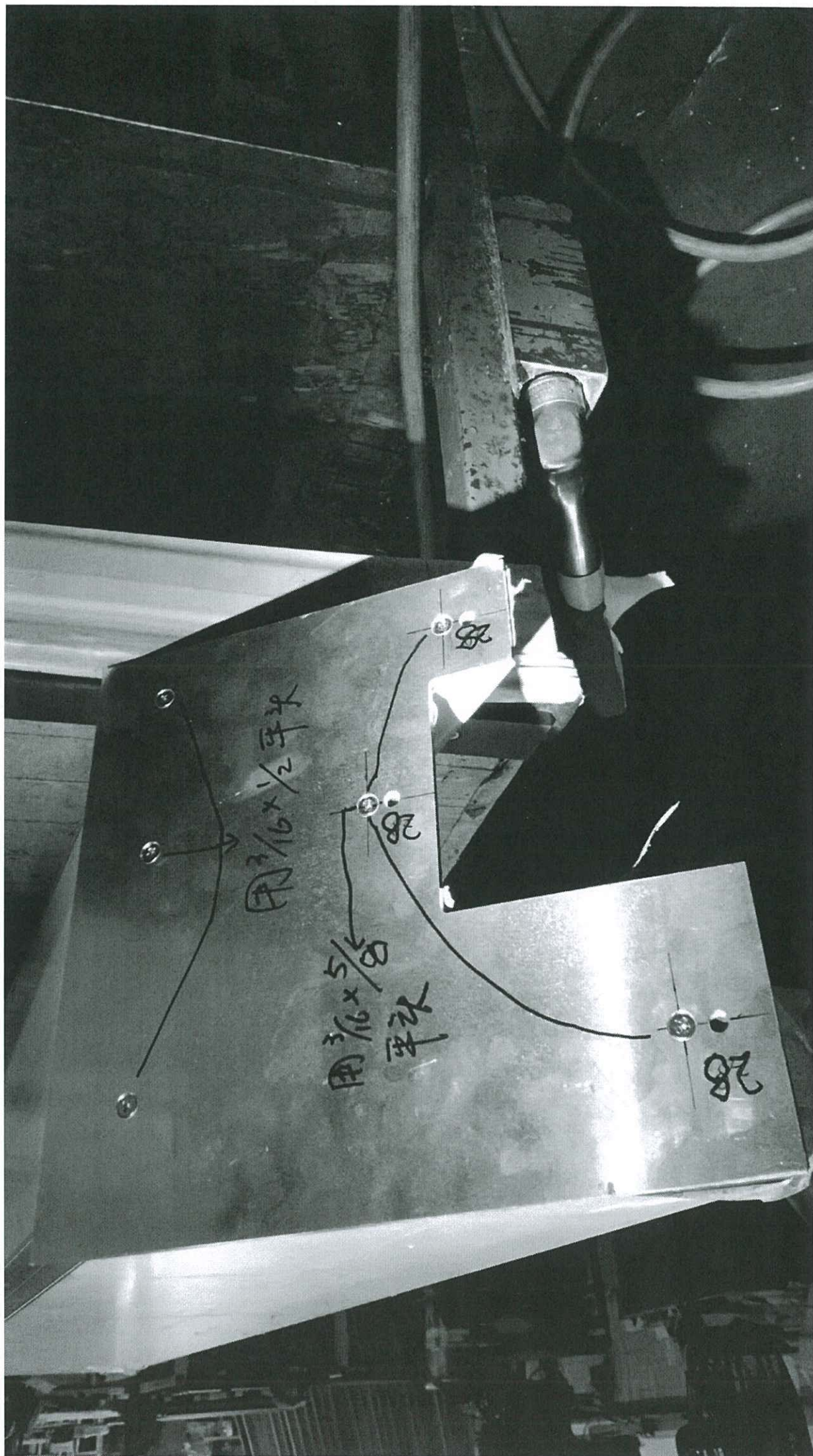



28

28

GPO4R

J858 5244A

28

DOWSIL  
SILICONE SEALANT