

工程指示 / 要求簡箋(E.I.)

工程指示編號：EI / 5440 / 22

修改版次：-

工程編號：J - 858

工程名稱：將軍澳日出康城

工程項目：試水場 生產鋁碼 X86254

收件人：生統

發件人：Helen Chak

日期：07/12/2022

要求提供 / 確認 事項：

- | | | |
|------------------------------------|-------------------------------------|-------------------------------|
| <input type="checkbox"/> 初步鋁料 B.M. | <input type="checkbox"/> 加工拆圖，然後生產 | <input type="checkbox"/> 尺寸表 |
| <input type="checkbox"/> 正式鋁料 B.M. | <input type="checkbox"/> 技術上資料 / 指示 | <input type="checkbox"/> 報價 |
| <input type="checkbox"/> 配件 B.M. | <input type="checkbox"/> 樣辦或貨品說明書 | <input type="checkbox"/> 分判合約 |

內容：

請按加工圖生產鋁碼 X86254 (6 件)，供試水場使用，詳情請查閱後頁。

試水場地址：香港新界粉嶺坪輦坪原路 DD77, 328 地段 謝謝

請在 2022. 12. 12 前完成上列要求。

附：

以上項目為：

- 原合約工程包 原合約工程加 / 減賬 新工程報價

原因：-

分發東莞各部門：

- () 生產技術總監 連附件 () 技術部 連附件 () 生產部 連附件 () 機械設計部 連附件
 () 採購部 連附件 (✓) 生產統籌部 連附件 (✓) 小羅&清 連附件
 () 質檢部 連附件 () 會計部 連附件 () 報關組 連附件 () 其他 _____ 連附件

分發其他分判：

- () Bun 連附件

分發香港各部門：

- () 行政部 連附件 () 會計部 連附件 () 統籌部 連附件 (✓) 工程部地盤科文 寶成 連附件
 () 採購部 連附件 () QS 部 連附件 () 維修部 連附件 () 其他 _____ 連附件

傳遞編號：

HK2191 / 22

發件人簽署：

項目經理簽署：

2022.12.05

196避位(原本168, 改至196mm)

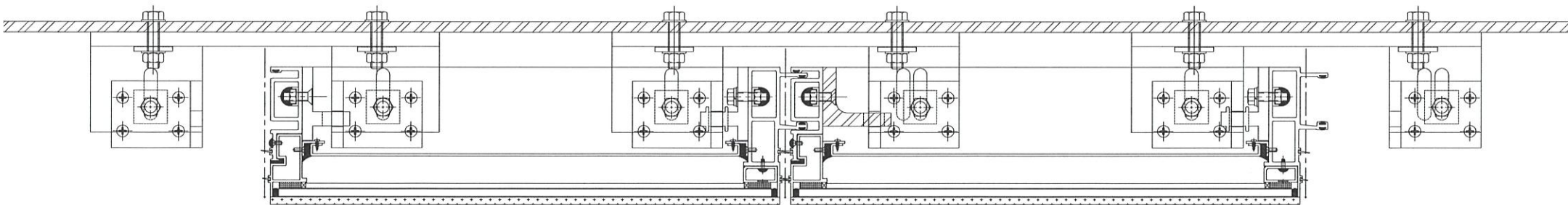
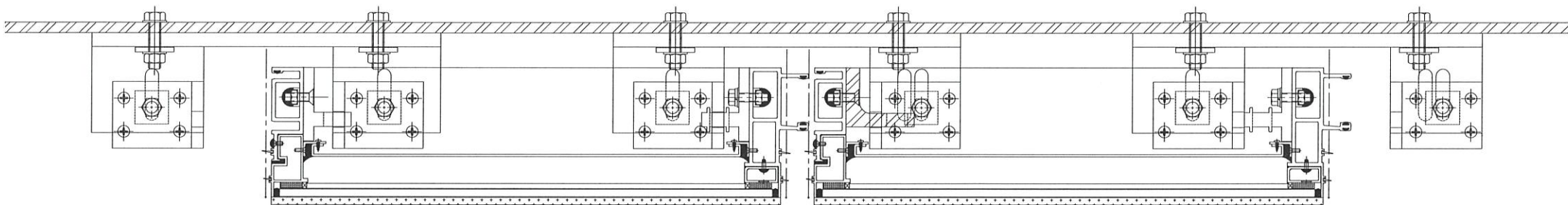
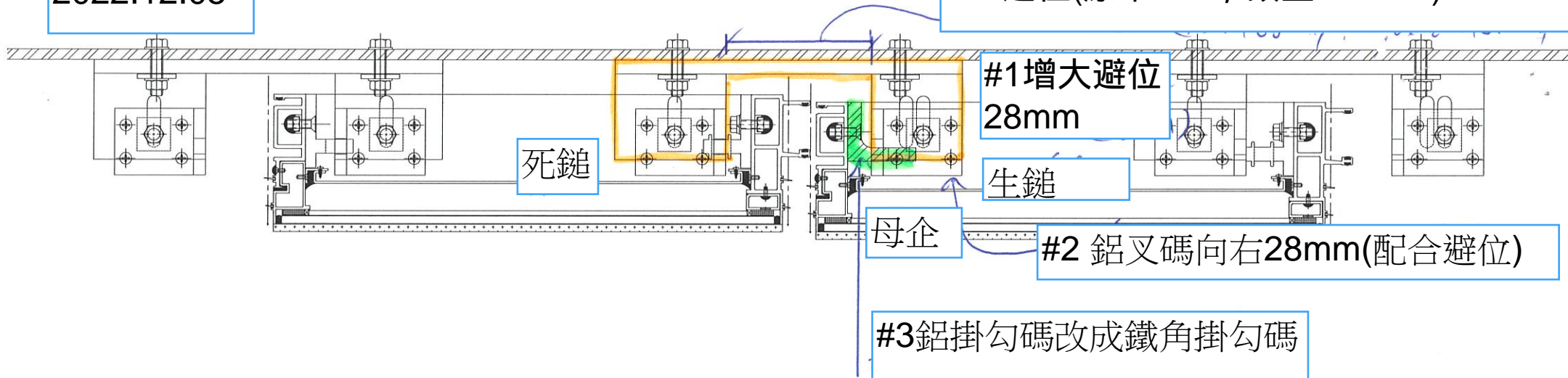

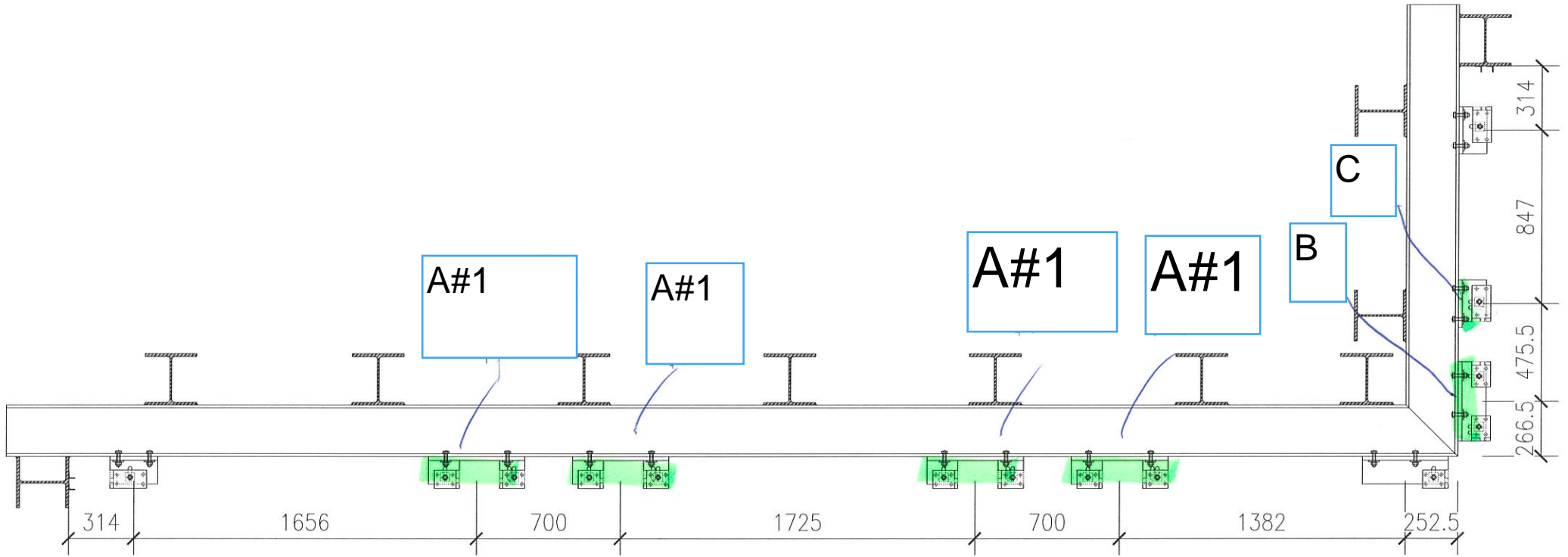

 美特鋁質有限公司 MIDI Aluminum Fabricator Ltd		工程號	J858	類別	物料號	-	
修改	-	採用	工廠	✓	地盤	-	
日期	-	材料顏色	CHROMATE	圖紙名稱	鋁固定碼加工圖	圖號	X86254-P04
				材料	X86254	數量	16
				批准	-	單件重量	- (KG)
				復核	-		
				制圖	W. E. X	2022-05-12	
				康城11期			

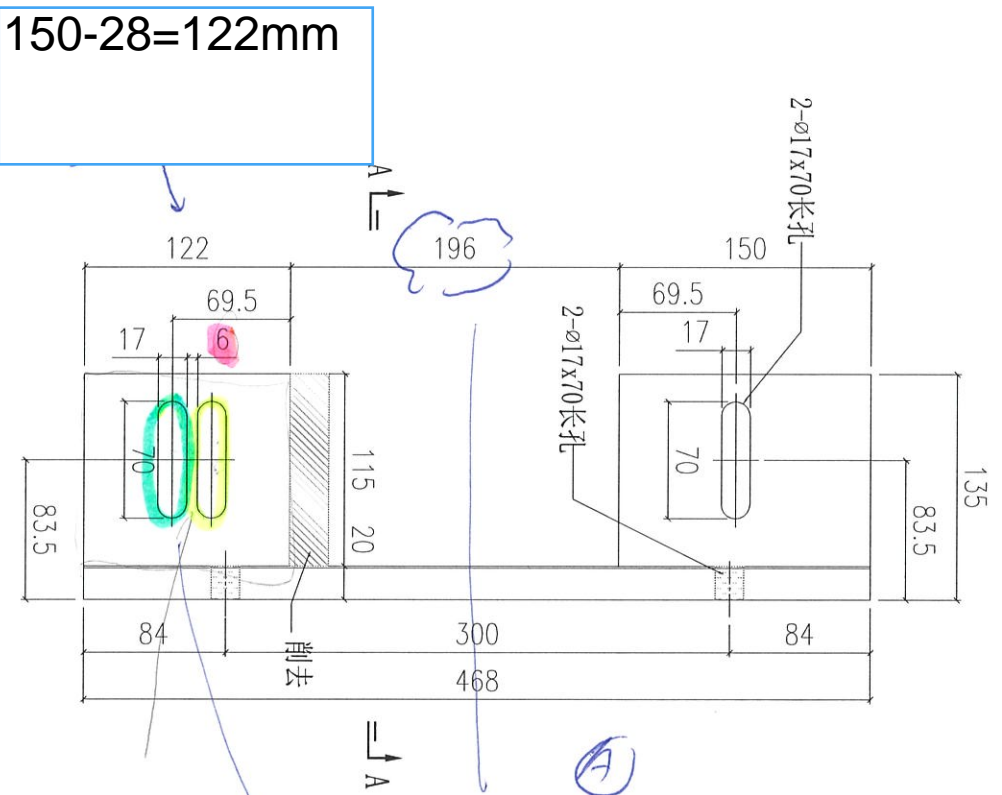
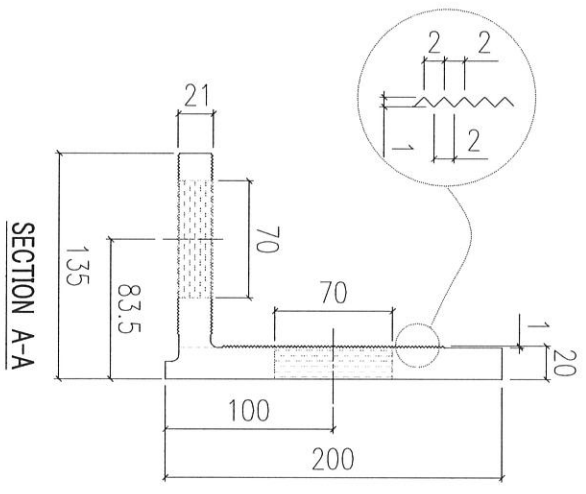

150-28=122mm

A
 #1現場鋁碼加大避位至196mm
 #2修鋁碼的長坑，現場開長坑(移28mm)，配合避位。

 美特鋁質有限公司 MIDI Aluminium Fabricator Ltd.				工程號	J858	類別		物料號	-					
				地盘	康城11期	制圖	W. E. X	2022-05-12	圖號	X86254-P01				
修改	-	-	-	採用工廠	✓	地盤	-	圖紙名稱	铝固定碼加工图	復核	-	-	數量	4
日期	-	-	-	材料颜色	CHROMATE	材料	X86254	批准	-	-	單件重量	-	(KG)	

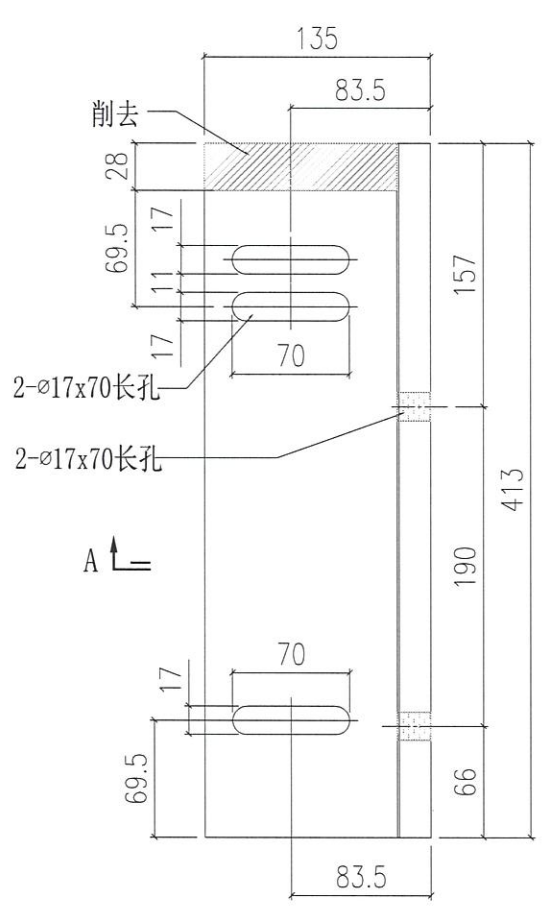
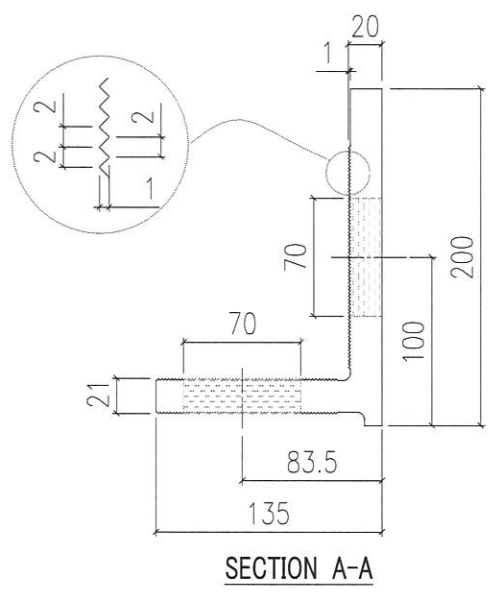

B
 #2修鋁叉碼的長坑，現場開長坑(移28mm)，配合避位。



美特鋁質有限公司
MIDI Aluminium Fabricator Ltd.

工程號	J858	類別		物料號	-		
地盘	康城11期	制圖	W. E. X	2022-05-12	圖號	X86254-P03L	
修改	-	採用工廠	✓	地盤	-	數量	8
日期	-	材料颜色	CHROMATE	材料	X86254	批准	-
						單件重量	- (KG)

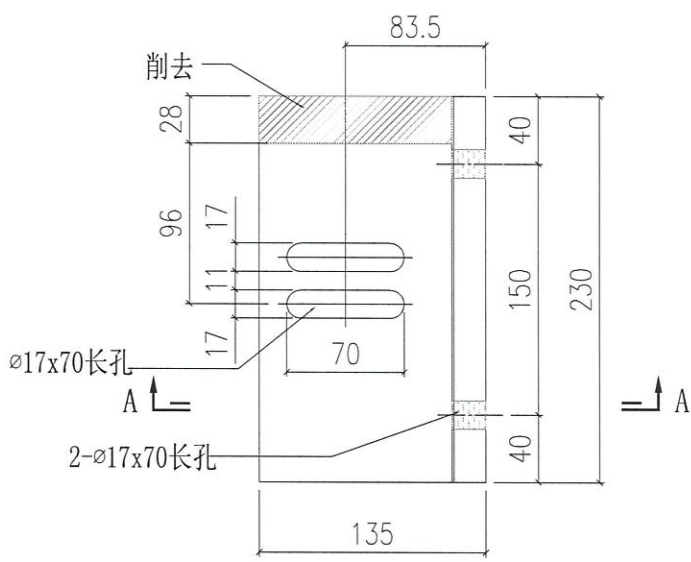
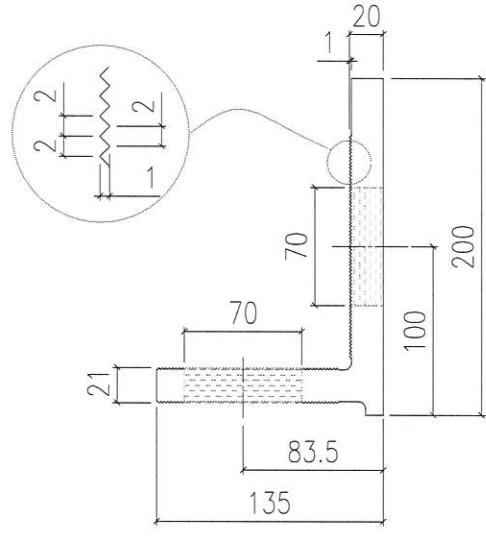

C
#2修鋁叉碼的長坑，現場開長坑(移28mm，配合避位)。

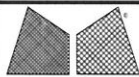

美特鋁質有限公司
MIDI Aluminium Fabricator Ltd.

工程號	J858	類別		物料號	-							
地盘	康城11期	制圖	W. E. X	2022-05-30	圖號	X86255-P01L						
修改		採用工廠	✓	地盤	-	圖紙名稱	鐵固定碼加工圖	復核	-	-	數量	24
日期		材料顏色		材料		批准	-	-	單件重量	-	(KG)	

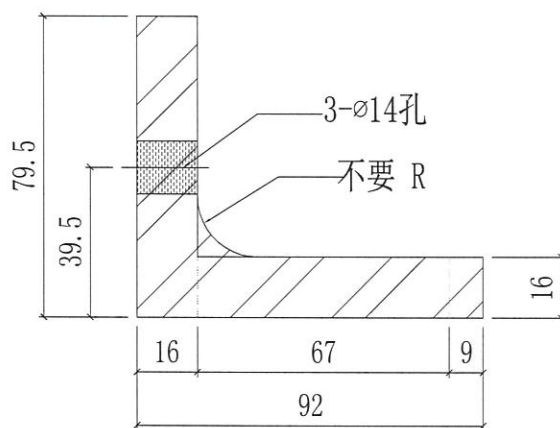
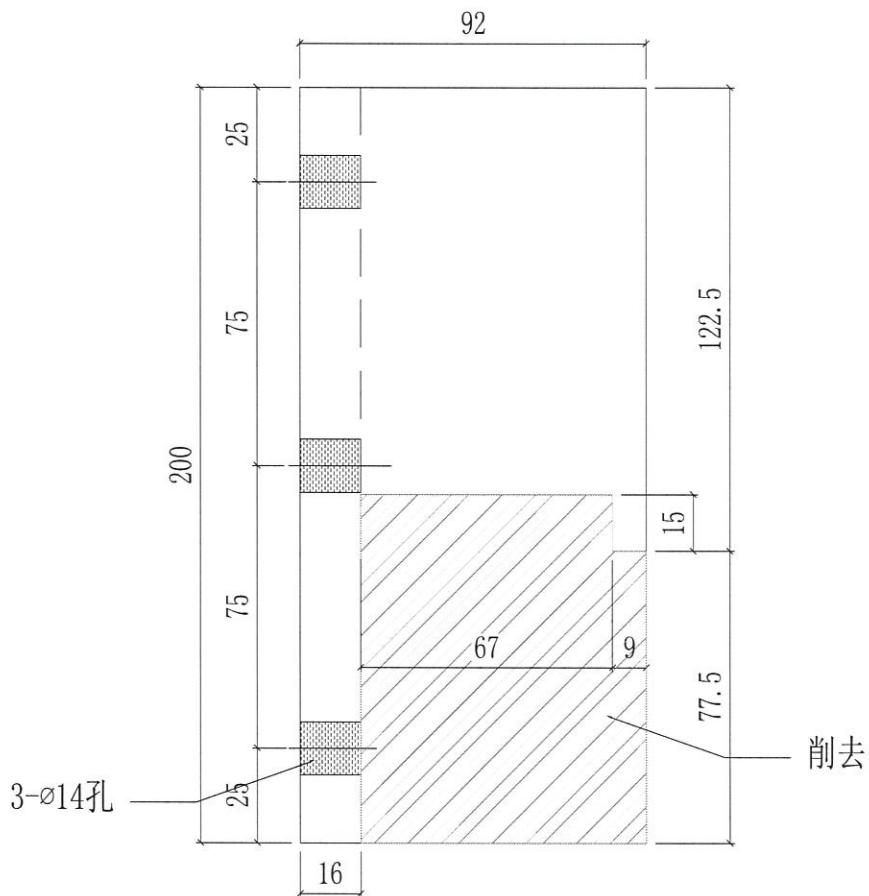

#3鋁掛碼改成鐵角掛勾

 美特鋁質有限公司 MIDI Aluminium Fabricator Ltd.		工程號 J858 地盤 康城11期	類別 制圖 W. E. X	物料號 - 2022-05-30	圖號 X86256-P01L
修改 日期	採用工廠 <input checked="" type="checkbox"/> 地盤 - 材料顏色 CHROMATE	图纸名称 铝固定码加工图 材料 X86256	復核 - 批准 -	數量 4 單件重量 - (KG)	

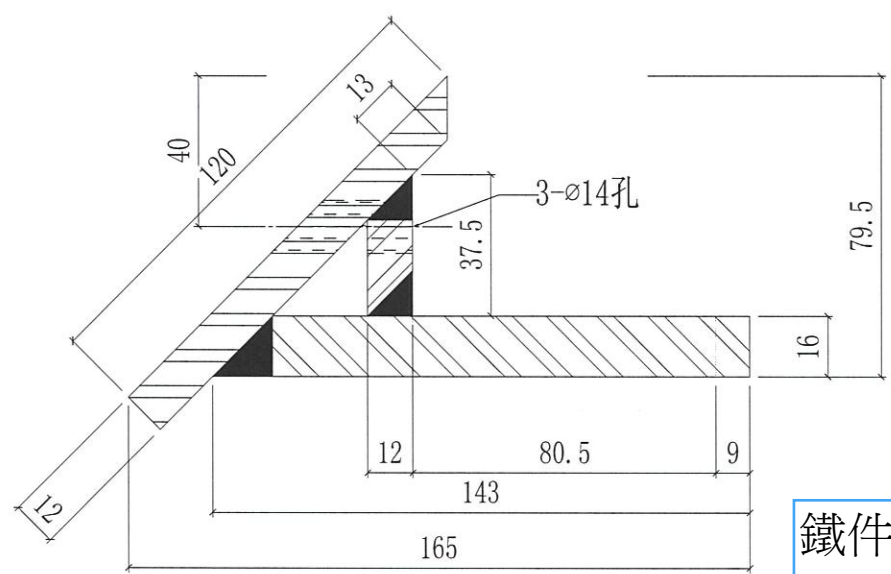
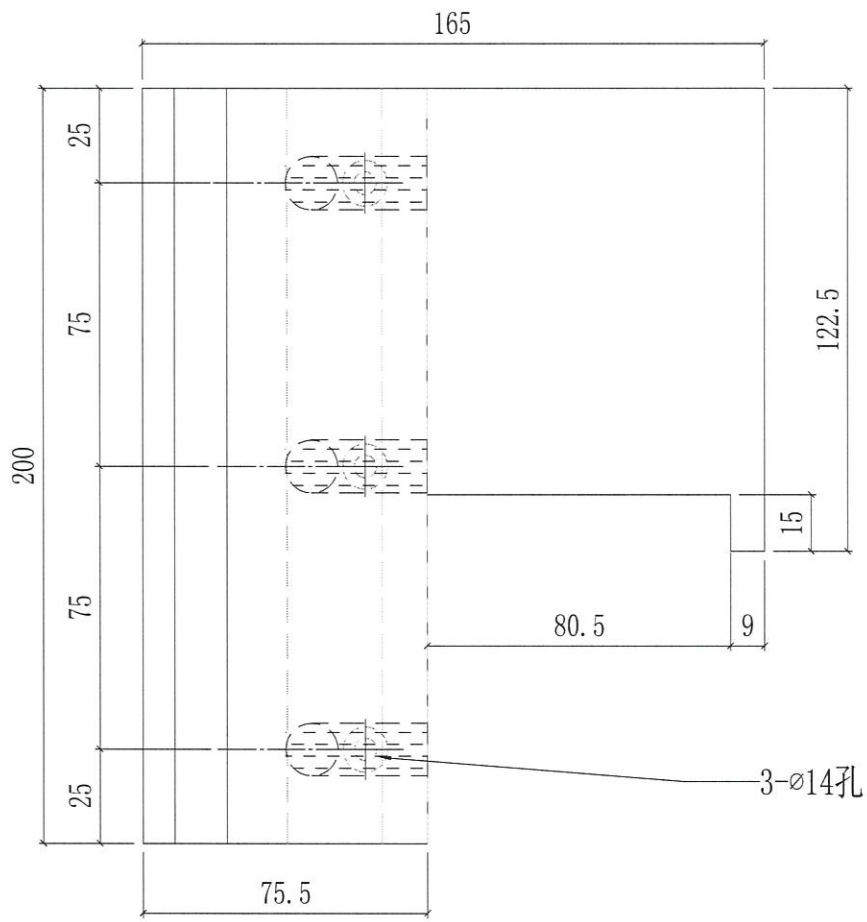

#3轉角的掛勾

鐵件

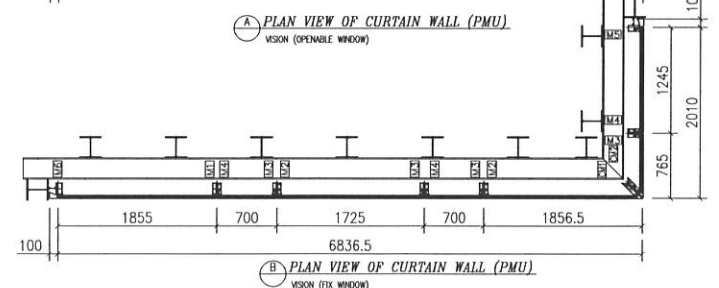
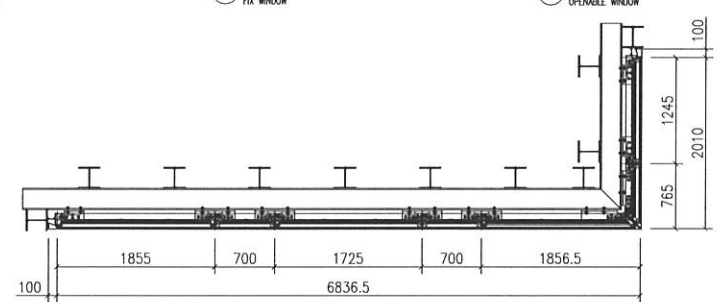
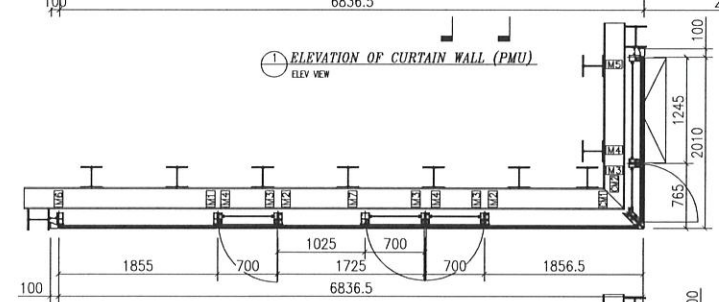
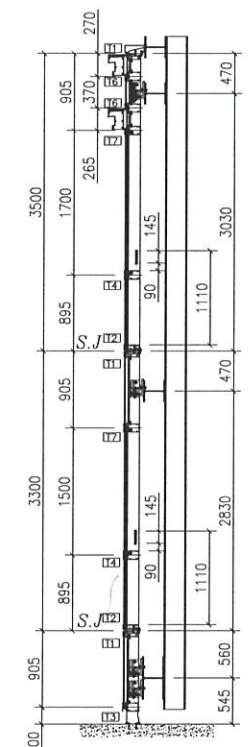
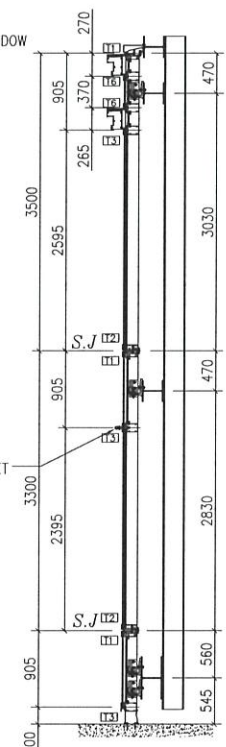
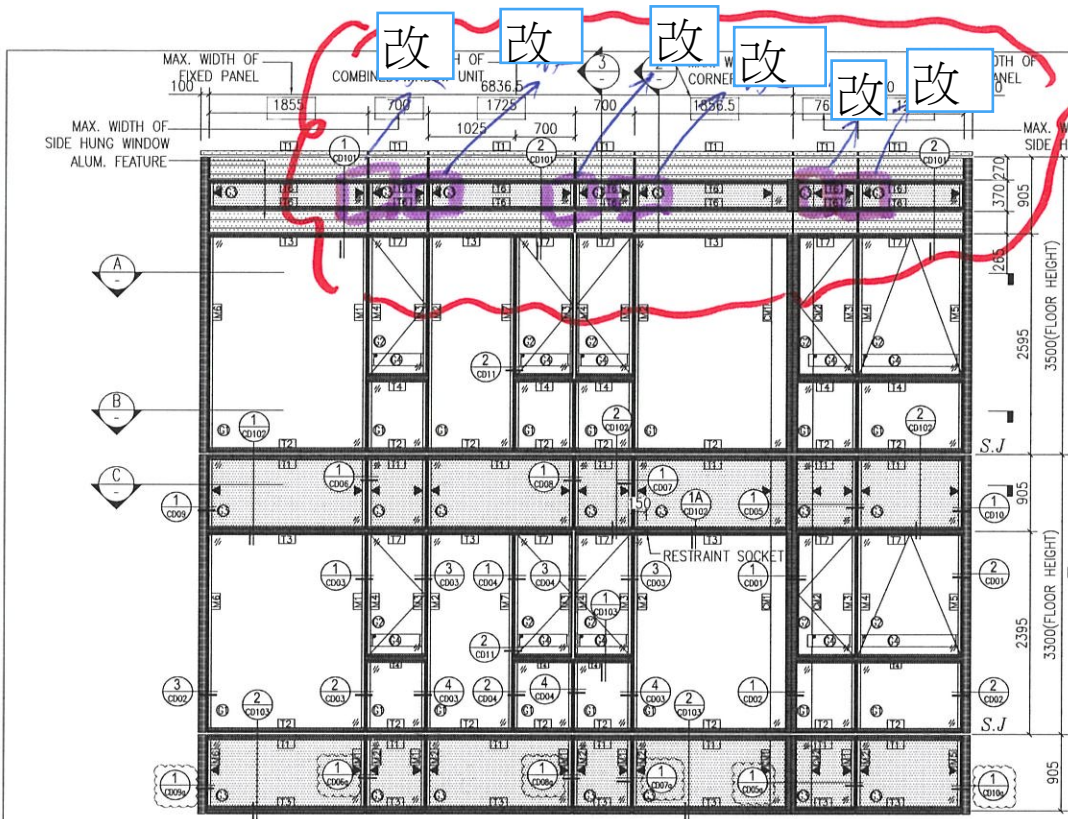

- LEGEND:
- ① 10mm THK. HEAT STRENGTHENED GLASS (OUTSIDE) + 12mm AIR SPACE + 12mm THK. TEMPERED GLASS
 - ② 10mm THK. HEAT STRENGTHENED GLASS (OUTSIDE) + 12mm AIR SPACE + 10mm THK. TEMPERED GLASS
 - ③ 12mm THK. HEAT STRENGTHENED GLASS
 - ④ 12mm THK. CLEAR TEMPERED GLASS (INTERNAL PROTECTIVE BARRIER)
 - ▨ 3 mm THK. ALUM. CLADDING
 - ▨ 3 mm THK. ALUM. BACKPAN
 - S.J STACK JOINT
 - ▲ WIND LOAD + DEAD LOAD BRACKET

B.D. REF :

CLIENT :
 信和置業有限公司
 Sino Land Company Limited

ARCHITECT :
 Ronald Lu & Partners
 Ronald Lu & Partners (HK) Ltd.
 呂元祥建築師事務所 (香港) 有限公司

MAIN CONTRACTOR :
 Gammon

STRUCTURAL ENGINEER :
 AECOM

FAÇADE CONSULTANT:
 AECOM

NOTE :
 1. ALL DIMENSIONS ARE IN mm.
 2. ALL ELEVATIONS ARE VIEWED FROM OUTSIDE.
 3. ALL DIMENSIONS TO BE VERIFIED ON SITE BEFORE FABRICATION.

LEGEND :
 X1 DETAIL MARK NO.
 X001 REFER SHEET NO.

1. F.F.L. --- FINISHED FLOOR LEVEL
 2. S.F.L. --- STRUCTURAL FLOOR LEVEL
 3. (R) --- REVERSED DETAIL

C 10/11/22	GENERAL REVISED	LUG	
B 17/08/22	GENERAL REVISED	LUG	
A 23/06/22	GENERAL REVISED	LUG	
NO.	DATE	REVISED	BY

JOB NO. : J-858
 PROJECT :
 PROPOSED RESIDENTIAL DEVELOPMENT
 AT TKOIL 70RP, PHASE 11, LOHAS PARK
 TSEUNG KWAN O, N.T.

TITLE :
 PARTIAL ELEVATION, SECTION AND PLAN
 OF CURTAIN WALL PERFORMANCE TEST

DATE : 28-04-22 SCALE : 1:60(A3)

DRAWN BY : CHECKED BY :

美特鋁質有限公司
 MIDT ALUMINIUM FABRICATOR LTD.
 Units 6-8, Sunray Industrial Centre, 1/F
 610 Cha Kwo Ling Road, Kowloon
 Tel:23489211-4 Fax:(852)27727666

DWG NO. : J858-PT-PE101 REV. : C