

工程指示 / 要求簡箋(E.I.)

工程指示編號：EI / 5303 / 22

修改版次： -

工程編號： J - 858

工程名稱：將軍澳日出康城 11

工程項目：幕牆 收口鋁板鋁角 (T1-T3B) D 單位

收件人：生統

發件人：Ant Yeung

日期：08/11/2022

要求提供 /  確認 事項：

- |                                    |                                     |                               |
|------------------------------------|-------------------------------------|-------------------------------|
| <input type="checkbox"/> 初步鋁料 B.M. | <input type="checkbox"/> 加工拆圖，然後生產  | <input type="checkbox"/> 尺寸表  |
| <input type="checkbox"/> 正式鋁料 B.M. | <input type="checkbox"/> 技術上資料 / 指示 | <input type="checkbox"/> 報價   |
| <input type="checkbox"/> 配件 B.M.   | <input type="checkbox"/> 樣辦或貨品說明書   | <input type="checkbox"/> 分判合約 |

內容：

請按加工圖生產幕牆收口鋁角 (T1-T3)

1. 鉻化 (用鋁板摺)

2. 因各座判頭不同，必須分座包裝

3. 急要 T1 用量 2 款各 20 支 跟下車送貨 謝謝

4. 全數放行生產。

請在 2022.11.10 前完成上列要求。

附： 頁

原合約工程包

原合約工程加 / 減賬

新工程報價

分發東莞各部門：

- |                                                              |                                                             |                                                              |                                                                    |
|--------------------------------------------------------------|-------------------------------------------------------------|--------------------------------------------------------------|--------------------------------------------------------------------|
| <input type="checkbox"/> 生產技術總監 <input type="checkbox"/> 連附件 | <input type="checkbox"/> 技術部 <input type="checkbox"/> 連附件   | <input type="checkbox"/> 生產部 <input type="checkbox"/> 連附件    | <input type="checkbox"/> 機械設計部 <input type="checkbox"/> 連附件        |
| <input type="checkbox"/> 採購部 <input type="checkbox"/> 連附件    | <input type="checkbox"/> 生產統籌部 <input type="checkbox"/> 連附件 | <input type="checkbox"/> 小羅 & 清 <input type="checkbox"/> 連附件 |                                                                    |
| <input type="checkbox"/> 質檢部 <input type="checkbox"/> 連附件    | <input type="checkbox"/> 會計部 <input type="checkbox"/> 連附件   | <input type="checkbox"/> 報關組 <input type="checkbox"/> 連附件    | <input type="checkbox"/> 其他 <u>水滸</u> <input type="checkbox"/> 連附件 |

分發其他分判：

- 檳  連附件

分發香港各部門：

- |                                                           |                                                            |                                                           |                                                                                    |
|-----------------------------------------------------------|------------------------------------------------------------|-----------------------------------------------------------|------------------------------------------------------------------------------------|
| <input type="checkbox"/> 行政部 <input type="checkbox"/> 連附件 | <input type="checkbox"/> 會計部 <input type="checkbox"/> 連附件  | <input type="checkbox"/> 統籌部 <input type="checkbox"/> 連附件 | <input checked="" type="checkbox"/> 工程部地盤科文 <input type="checkbox"/> 連附件 <u>積哥</u> |
| <input type="checkbox"/> 採購部 <input type="checkbox"/> 連附件 | <input type="checkbox"/> QS 部 <input type="checkbox"/> 連附件 | <input type="checkbox"/> 維修部 <input type="checkbox"/> 連附件 | <input type="checkbox"/> 其他 _____ <input type="checkbox"/> 連附件                     |

傳遞編號：

HK 1945 / 22

發件人簽署：Ant Yeung

項目經理簽署：[Signature]

ep. ✓

 美特鋁質有限公司 MIDI Aluminium Fabricator Ltd.				工程號	J858	類別		物料號	-
				地盘	康城11期	制圖	WCM	2022-09-01	圖號
修改	-	-	-	採用工廠		地盤	✓	圖紙名稱	泥水收口角加工圖
日期	-	-	-	材料顏色	铬化	材料	3mm铝板	復核	-
								數量	<del>14</del>
								單件重量	- (KG)

位置	QTY
T1	49 60
T3	53 65
T2	- 65
合计	102 190 H0

= 200 14

编号 AL-BD-05

200 14

40x40x3mm

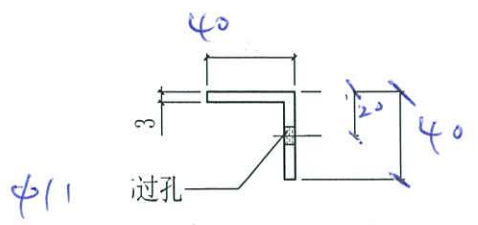
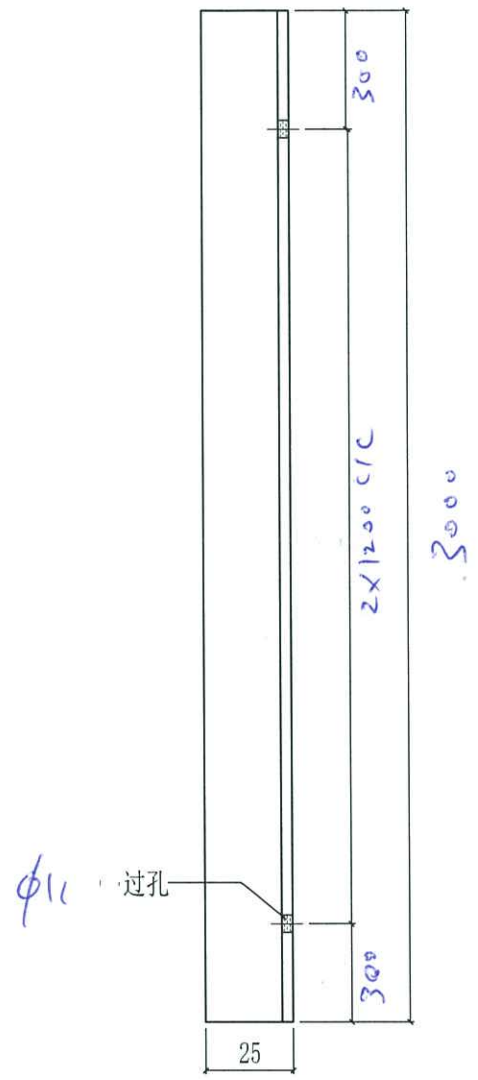

修 M10 拉爆

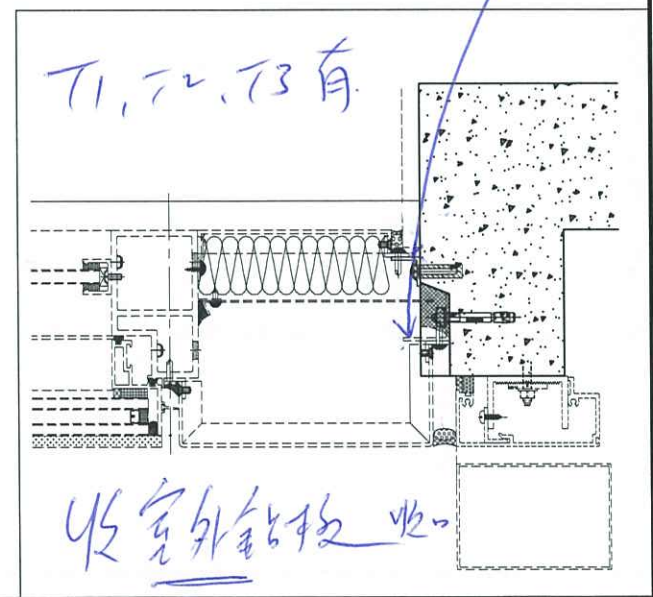

14件

e7. ✓

 美特鋁質有限公司 MIDI Aluminium Fabricator Ltd.				工程號 J858 地盘 康城11期	類別 制圖 WCM	物料號 - 2022-09-01	圖號 <del>ALS-04</del>
修改 - 日期 -	採用工廠 材料颜色 铬化	地盤 ✓	图纸名称 泥水收口角加工图	復核 - 批准 -	數量 -	單件重量 - (KG)	

位置	QTY
T1	49
T3	53
T2 沒有	
合计	102 + 8

編號 AL-BD-04 = 110 件

110 件

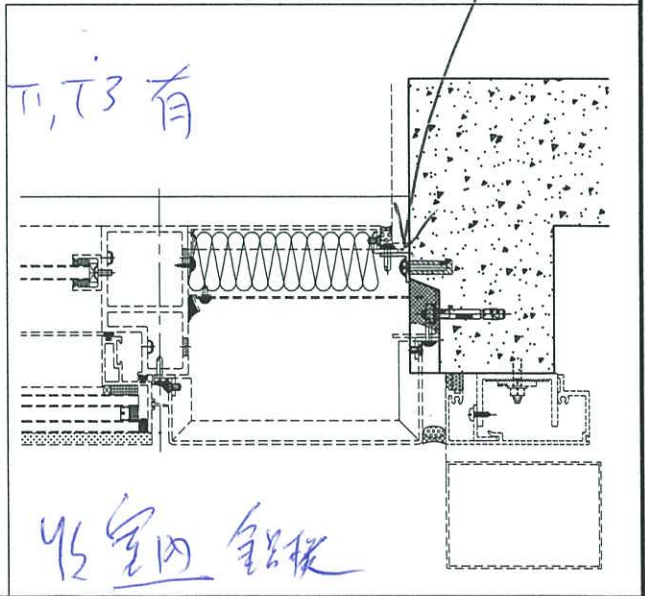
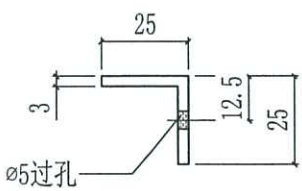
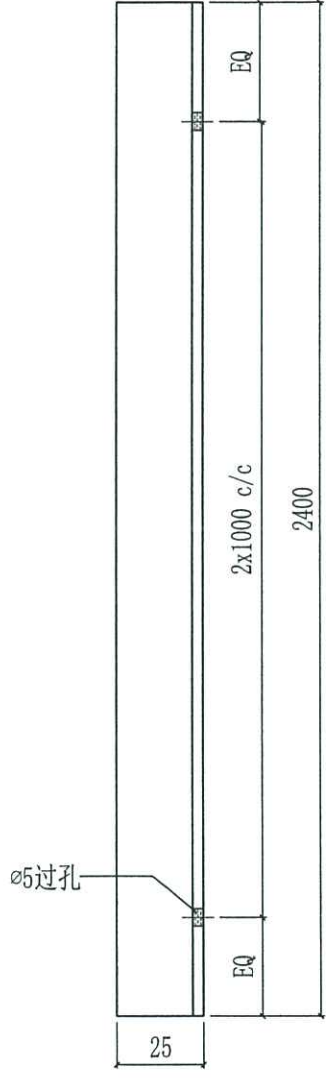

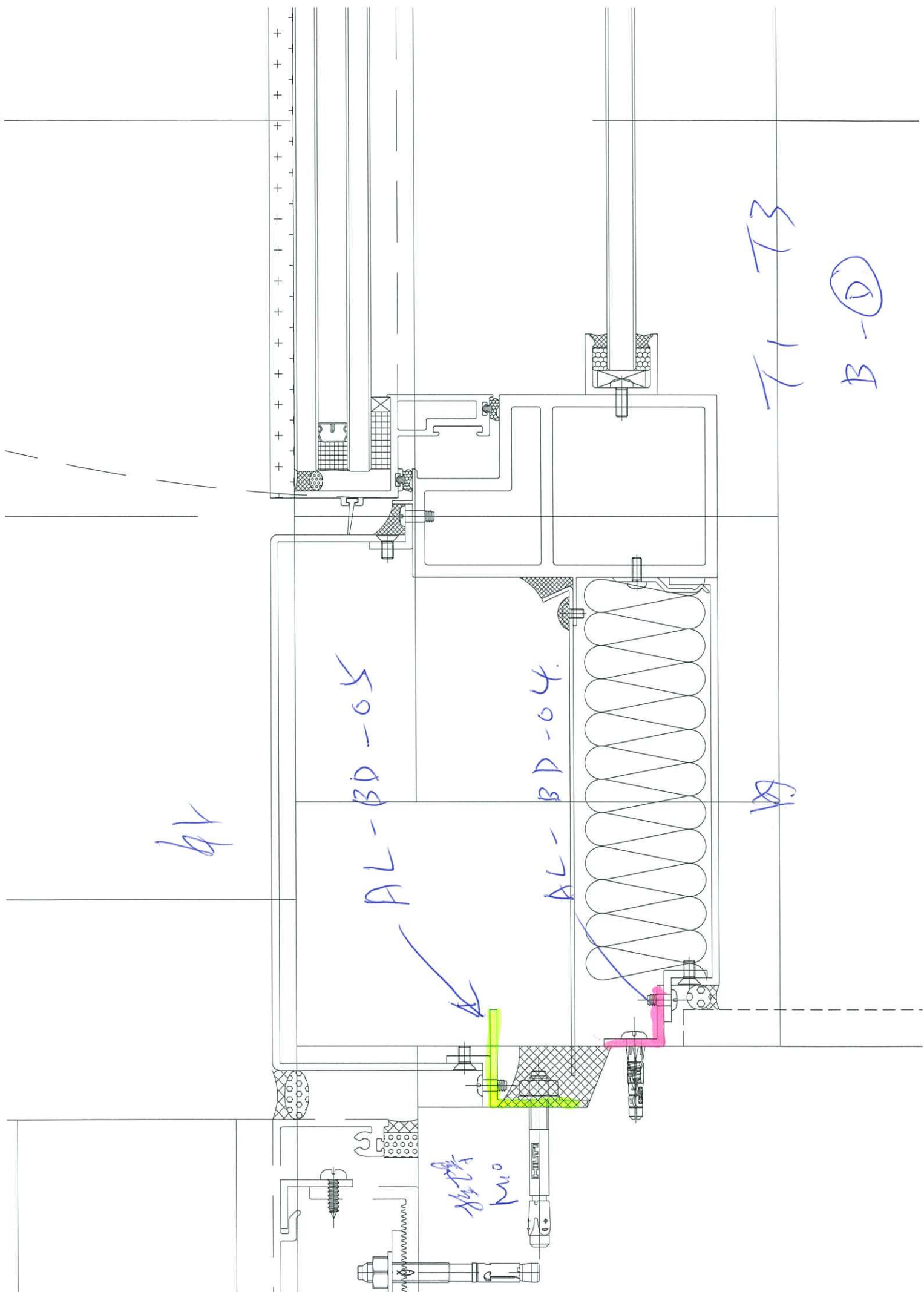

61

AL-BD-05

AL-BD-04

T1 T3

B-D

Handwritten notes in blue ink, possibly "T1 T3" and "B-D".

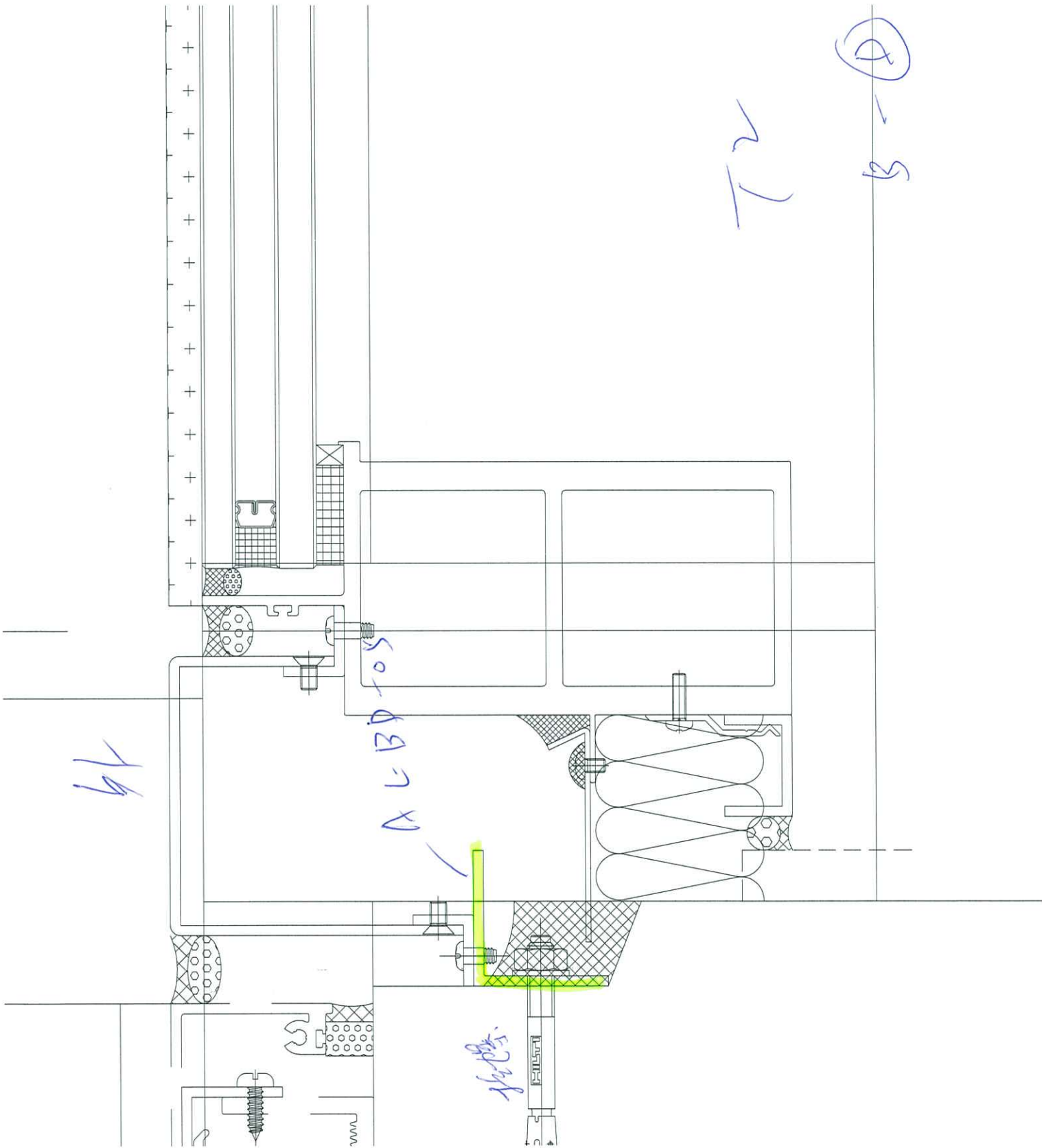

Handwritten notes in blue ink:   
 A7-30-20-D   
 A7-30-20-D   
 A7-30-20-D

BLD. REF.: J858-05-10-1 J858-05-10-1 J858-05-10-1		CLIENT: <b>Sino Land Company Limited</b> 新地置业有限公司
ARCHITECT: <b>ronald lu</b> Ronald Lu & Partners (HK) Ltd. 羅蘭路建築師事務所 (香港) 有限公司		MAIN CONTRACTOR: <b>Gammton</b>
STRUCTURAL ENGINEER: <b>AE M</b>		FACADE CONSULTANT: <b>AE M</b>
NOTE: 1. ALL DIMENSIONS ARE IN MM. 2. ALL ELEVATIONS ARE VIEWED FROM OUTSIDE. 3. ALL DIMENSIONS TO BE VERIFIED ON SITE BEFORE FABRICATION.		
LEGEND: ST --- DETAIL MARK NO. ST --- REFER SHEET NO. 1. F.F.L. --- FINISHED FLOOR LEVEL 2. S.F.L. --- STRUCTURAL FLOOR LEVEL 3. --- REVERSED DETAIL		
JOB NO.: J-858	PROJECT: APPROVED RESIDENTIAL DEVELOPMENT AT TOWER 709P, PHASE 11, LEGOS PARK (USING MWM 0, N.T.)	TITLE: TYPICAL FLOOR PLAN AT TOWER 1
DRAWN BY: KY	CHECKED BY: YB	DATE: 22-OCT-21 SCALE: 1:80(A1)
美特耐有限公司 MIDIT INFORMATION MANAGEMENT LTD. Units 6-8, Sunny Industrial Centre, 1/F 142-148A/B/C/T1-4, Tseung Kwan O, N.T. TEL: (852) 27276666 FAX: (852) 27276666		
DWF. NO.: J858-1G101	REV.:	REV.:

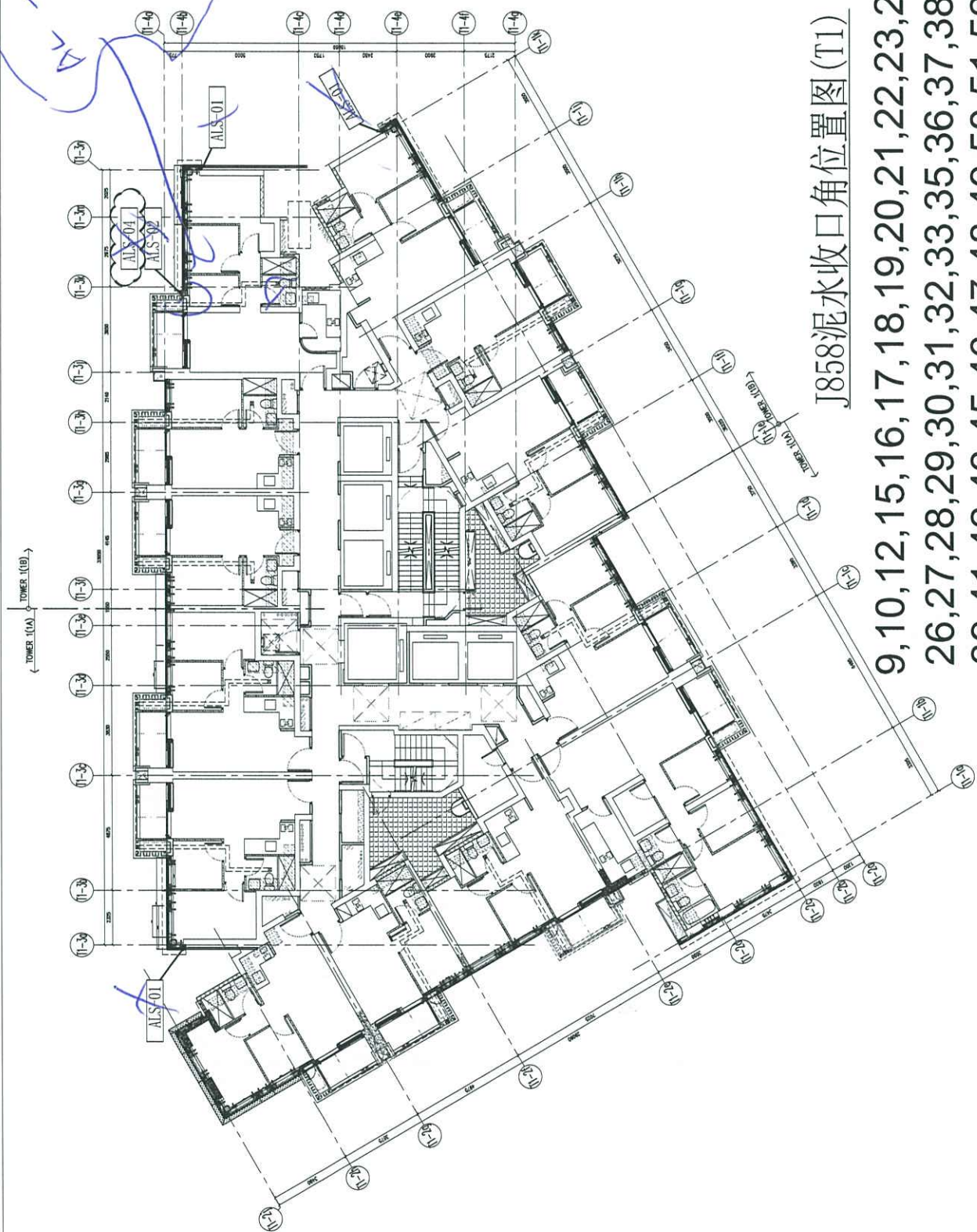

J858泥水收口角位置图(T1)

- 9,10,12,15,16,17,18,19,20,21,22,23,25/F  
 26,27,28,29,30,31,32,33,35,36,37,38/F  
 39,41,42,43,45,46,47,48,49,50,51,52/F  
 53,55,56,57,58,59,60,61/F

BD. REF. :  
*Handwritten: 7A-BA-04*

CLIENT :  
 佳和置業有限公司  
 Sino Land Company Limited

ARCHITECT :  
 Ronald Lu & Partners (HK) Ltd.  
 羅拔龍建築師事務所 (香港) 有限公司

STRUCTURAL ENGINEER :  
 Gammon AECOM

FRACADE CONSULTANT:  
 AECOM

NOTE:  
 1. ALL DIMENSIONS ARE IN mm.  
 2. ALL ELEVATIONS ARE VIEWED FROM OUTSIDE.  
 3. ALL DIMENSIONS TO BE VERIFIED ON SITE BEFORE FABRICATION.

LEGEND:  
 1. DETAIL MARK NO.  
 2. REFER SHEET NO.  
 3. F.F.L. — FINISHED FLOOR LEVEL  
 4. S.F.L. — STRUCTURAL FLOOR LEVEL  
 5. — REVERSED DETAIL

NO.	DATE	REVISION	BY

JOB NO. : J-858  
 PROJECT : PROPOSED RESIDENTIAL DEVELOPMENT  
 AT TOWER 20B, PHASE 11, LOHAS PARK  
 TSEUNG KWAN O, N.T.

TITLE :  
 TYPICAL FLOOR PLAN  
 AT TOWER 2

DATE : 22-007-21 SCALE : 1:80(A1)  
 DRAWN BY : KY CHECKED BY : YB  
 MIDI Architecture International Ltd.  
 810 Che Koo Lok Road, Kowloon, H.K.  
 Tel: 23480211-4 Fax: (852) 2777666

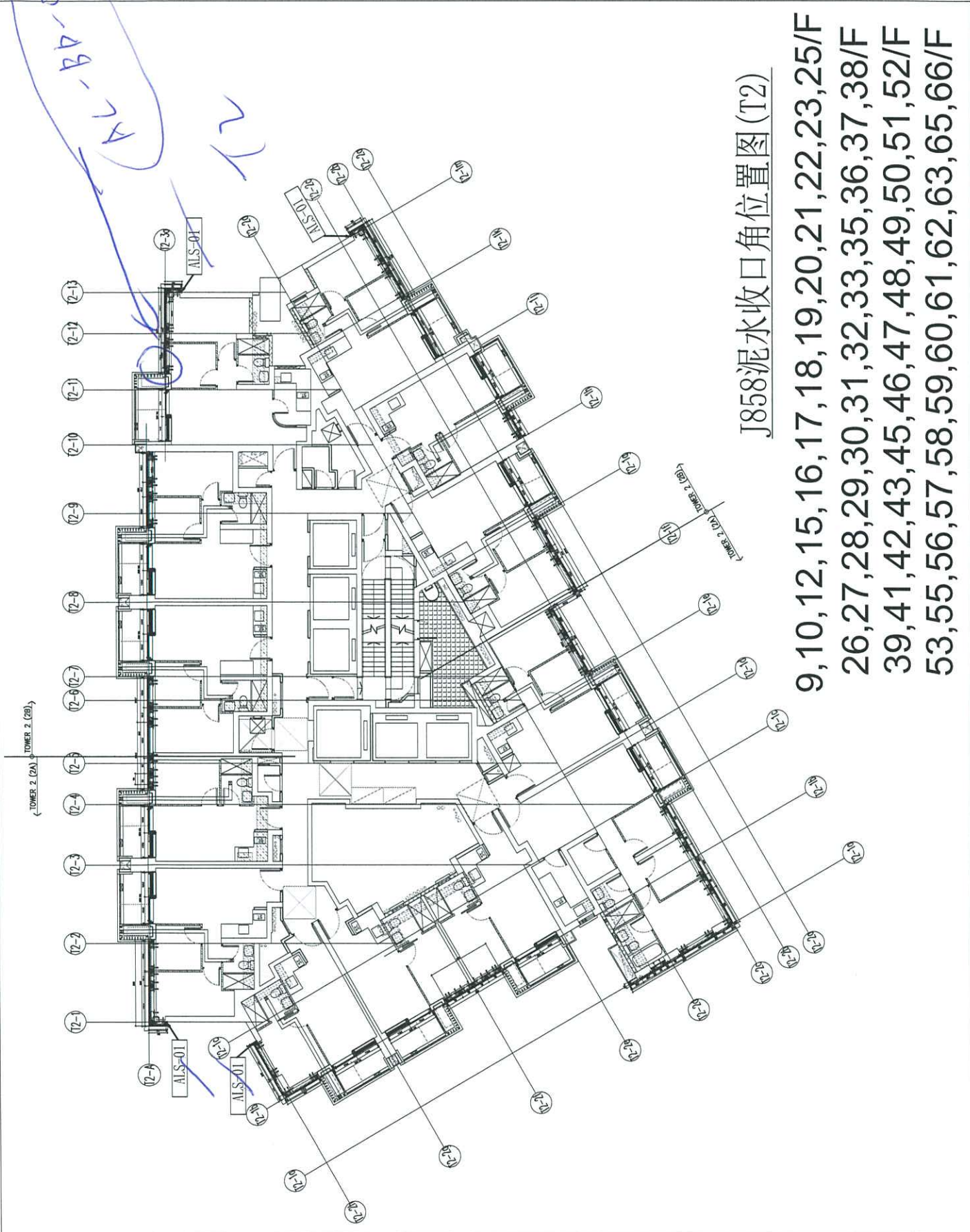

J858泥水收口角位置图(T2)

- 9,10,12,15,16,17,18,19,20,21,22,23,25/F  
 26,27,28,29,30,31,32,33,35,36,37,38/F  
 39,41,42,43,45,46,47,48,49,50,51,52/F  
 53,55,56,57,58,59,60,61,62,63,65,66/F

