



工程指示 / 要求簡箋(E.I.)

工程指示編號：EI / 5244 / 22 修改版次： A
 工程編號 : J - 858 工程名稱 : 將軍澳日出康城 11
 工程項目 : Glass Cladding 大貨廠用鋁背板+ 封口片
 收件人 : 生統 發件人 : Ant Yeung 日期 : 01/11/2022

要求提供 / 確認 事項 :

- | | | |
|------------------------------------|-------------------------------------|-------------------------------|
| <input type="checkbox"/> 初步鋁料 B.M. | <input type="checkbox"/> 加工拆圖，然後生產 | <input type="checkbox"/> 尺寸表 |
| <input type="checkbox"/> 正式鋁料 B.M. | <input type="checkbox"/> 技術上資料 / 指示 | <input type="checkbox"/> 報價 |
| <input type="checkbox"/> 配件 B.M. | <input type="checkbox"/> 樣辦或貨品說明書 | <input type="checkbox"/> 分判合約 |

內容 :

A 版:修改 GP01. B. GP02A

請按加工圖生產鋁背板和飾線封口片，供廠組裝使用。

1. 拆圖部請提供 BM

2. 只放行 T1 (9-17/F) MO1 的生產，附總數量表

3. 已提供分層數 excel

4. 轉角大飾線 X86307 封口片，已配合

5. 使用 25mm 厚棉 和棉針

6. 所有飾線封口片，請提供大貨料頭供鍍金配套生產使用。

請在 **2022.11.07** 前完成上列要求。

附：14 頁

原合約工程包

原合約工程加 / 減賬

新工程報價

分發拆圖部門 BUN 連附件

分發東莞各部門：

- | | | | | | | | |
|---|---|---|---|--|---|--|--|
| <input type="checkbox"/> 生產技術總監 | <input type="checkbox"/> 連附件 | <input type="checkbox"/> 技術部 | <input type="checkbox"/> 連附件 | <input type="checkbox"/> 生產部 | <input type="checkbox"/> 連附件 | <input type="checkbox"/> 機械設計部 | <input type="checkbox"/> 連附件 |
| <input type="checkbox"/> 採購部 | <input type="checkbox"/> 連附件 | <input checked="" type="checkbox"/> 生產統籌部 | <input checked="" type="checkbox"/> 連附件 | <input checked="" type="checkbox"/> 小羅&清 | <input checked="" type="checkbox"/> 連附件 | | |
| <input type="checkbox"/> 質檢部 | <input type="checkbox"/> 連附件 | <input type="checkbox"/> 會計部 | <input type="checkbox"/> 連附件 | <input type="checkbox"/> 報關組 | <input type="checkbox"/> 連附件 | <input checked="" type="checkbox"/> 其他 | <input checked="" type="checkbox"/> 水洪 <input checked="" type="checkbox"/> 連附件 |
| <input checked="" type="checkbox"/> BUN | <input checked="" type="checkbox"/> 連附件 | | | | | | |

分發香港各部門：

- | | | | | | | | |
|------------------------------|------------------------------|-------------------------------|------------------------------|------------------------------|------------------------------|----------------------------------|------------------------------|
| <input type="checkbox"/> 行政部 | <input type="checkbox"/> 連附件 | <input type="checkbox"/> 會計部 | <input type="checkbox"/> 連附件 | <input type="checkbox"/> 統籌部 | <input type="checkbox"/> 連附件 | <input type="checkbox"/> 工程部地盤科文 | <input type="checkbox"/> 連附件 |
| <input type="checkbox"/> 採購部 | <input type="checkbox"/> 連附件 | <input type="checkbox"/> QS 部 | <input type="checkbox"/> 連附件 | <input type="checkbox"/> 維修部 | <input type="checkbox"/> 連附件 | <input type="checkbox"/> 其他 | <input type="checkbox"/> 連附件 |

傳遞編號：

HK 1904 / 22

發件人簽署：

項目經理簽署：



美特鋁質有限公司
MIDI Aluminium Fabricator Ltd.

工程號	J858	類別		物料號	-	
地盘	康城11期	制圖	W. C. M	2022-06-22	圖號	J858-GP01B
修改		採用工廠	✓	地盤	圖紙名稱	鋁背板加工圖
日期		材料顏色	織	材料	3mm THK. 鋁板	批准
					數量	-
					單幅重量	- (KG)

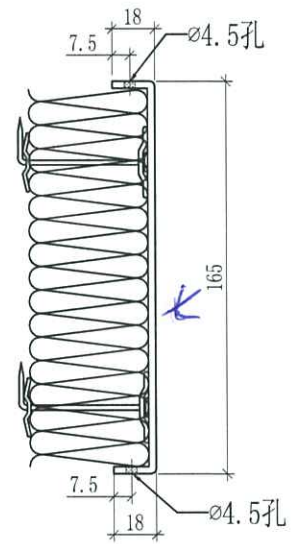
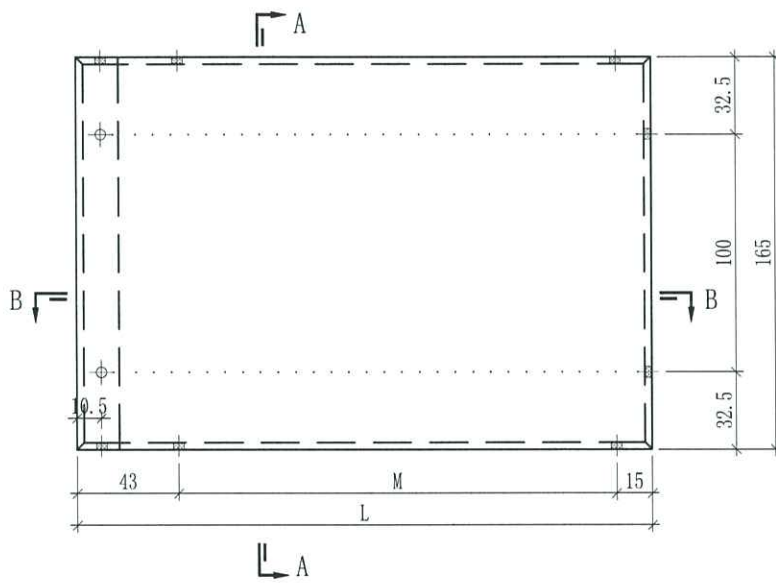

SECTION A-A

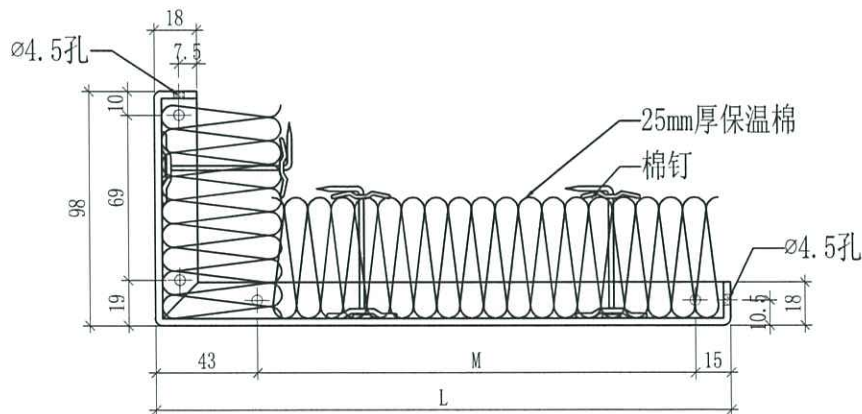

SECTION B-B

J858-GP01B-01	153	95	GC-53	26
编号	L	M	使用位置	數量



美特鋁質有限公司
MIDI Aluminium Fabricator Ltd.

工程號	J858	類別		物料號	-							
地盘	康城11期	制圖	W. C. M	2022-06-23	圖號	J858-GP02A						
修改		採用工廠	✓	地盤		圖紙名稱	防水片加工圖	復核	-	-	數量	-
日期		材料顏色	絡化	材料	1.5mm鋁板	批准	-	-	-	-	單幅重量	- (KG)

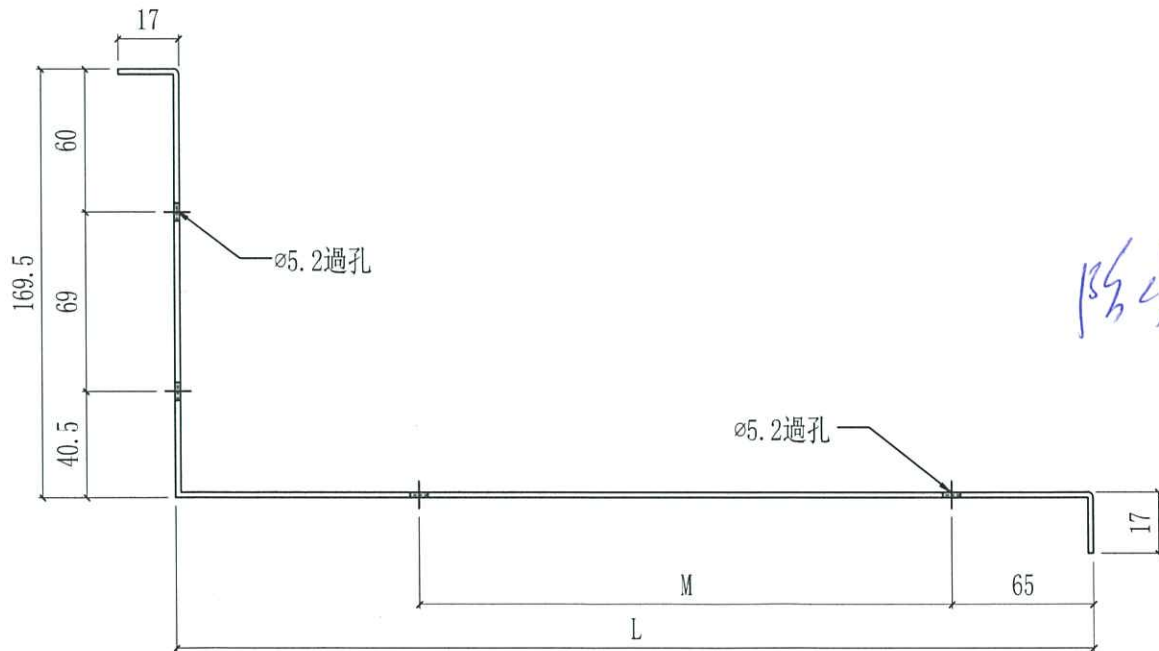
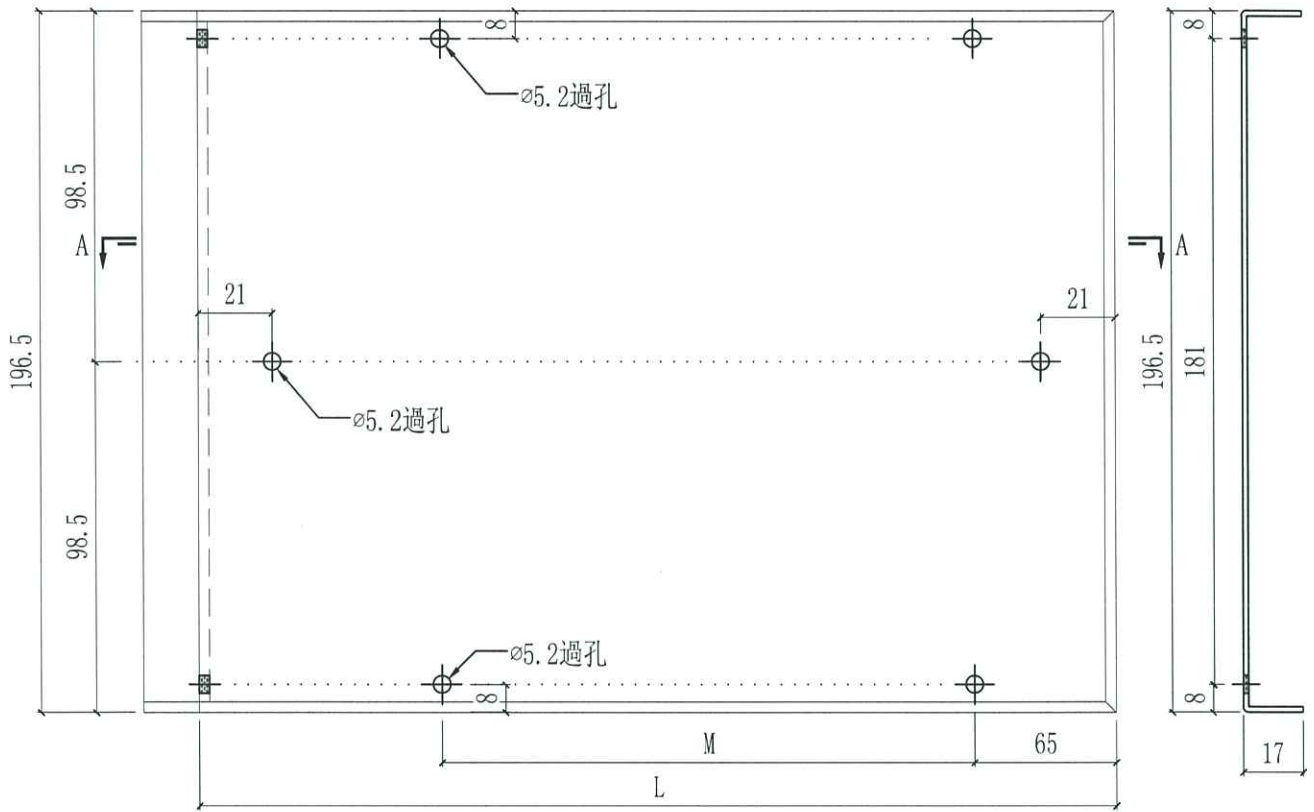

防水片

SECTION A-A

J858-GP02A-01	224.5	95	GC-53	26
编号	L	M	使用位置	數量