



工程指示 / 要求簡箋(E.I.)

工程指示編號：EI /5228A/ 22

修改版次：

工程編號：J - 858

工程名稱：將軍澳日出康城 11

工程項目：幕牆 寄則師批板上廠 (玻璃，鋁料、鋁板) 白色

收件人：生統 / 王良

發件人：Ant Yeung

日期：24/11/2022

□要求提供 / □確認 事項：

- | | | |
|------------------------------------|-------------------------------------|-------------------------------|
| <input type="checkbox"/> 初步鋁料 B.M. | <input type="checkbox"/> 加工拆圖，然後生產 | <input type="checkbox"/> 尺寸表 |
| <input type="checkbox"/> 正式鋁料 B.M. | <input type="checkbox"/> 技術上資料 / 指示 | <input type="checkbox"/> 報價 |
| <input type="checkbox"/> 配件 B.M. | <input type="checkbox"/> 樣辦或貨品說明書 | <input type="checkbox"/> 分判合約 |

內容：

A 版:鋁板 1 款 1 件，Color code: ECW 3D18032C-JF1(3 coatings) 兩印電用，室內作量

請查收則師簽板。供對照收貨和配色用。

玻璃板 3 款 各 1 份 共 3 件鋁料 3 款 各 2 份 共 6 件鋁板 1 款 各 1 份 共 1 件

附簡表 謝謝

請在 2022.10.21 前完成上列要求。

附： 頁

 原合約工程包 原合約工程加 / 減賬 新工程報價

分發東莞各部門：

- | | | | | | | | |
|---|---|---|---|--|---|---|---|
| <input type="checkbox"/> 生產技術總監 | <input type="checkbox"/> 連附件 | <input type="checkbox"/> 技術部 | <input type="checkbox"/> 連附件 | <input type="checkbox"/> 生產部 | <input type="checkbox"/> 連附件 | <input type="checkbox"/> 機械設計部 | <input type="checkbox"/> 連附件 |
| <input type="checkbox"/> 採購部 | <input type="checkbox"/> 連附件 | <input checked="" type="checkbox"/> 生產統籌部 | <input checked="" type="checkbox"/> 連附件 | <input checked="" type="checkbox"/> 小羅&清 | <input checked="" type="checkbox"/> 連附件 | | |
| <input checked="" type="checkbox"/> 質檢部 | <input checked="" type="checkbox"/> 連附件 | <input type="checkbox"/> 會計部 | <input type="checkbox"/> 連附件 | <input type="checkbox"/> 報關組 | <input type="checkbox"/> 連附件 | <input checked="" type="checkbox"/> 其他 水洪 | <input checked="" type="checkbox"/> 連附件 |

分發香港各部門：

- | | | | | | | | |
|------------------------------|------------------------------|-------------------------------|------------------------------|------------------------------|------------------------------|-----------------------------------|------------------------------|
| <input type="checkbox"/> 行政部 | <input type="checkbox"/> 連附件 | <input type="checkbox"/> 會計部 | <input type="checkbox"/> 連附件 | <input type="checkbox"/> 統籌部 | <input type="checkbox"/> 連附件 | <input type="checkbox"/> 工程部地盤科文 | <input type="checkbox"/> 連附件 |
| <input type="checkbox"/> 採購部 | <input type="checkbox"/> 連附件 | <input type="checkbox"/> QS 部 | <input type="checkbox"/> 連附件 | <input type="checkbox"/> 維修部 | <input type="checkbox"/> 連附件 | <input type="checkbox"/> 其他 _____ | <input type="checkbox"/> 連附件 |

傳遞編號：

HK 2096 / 22

發件人簽署：

項目經理簽署：

24/11/2022

				Submission		Sample	Code
4	鋁板	背板		Colour Sample for backpack	香檳金	Silver champagne	(ECD3X10099S-JF2)
5	鋁料	主色		Alum. Extrusion Colour Sample	香檳金	Silver champagne	(ECD3X10099S-XF1)
6	鋁料	幕牆		Alum. Extrusion Colour Sample	玫瑰金	Rose Gold	(ECD3X10100S-XF1)
7	鋁料	幕牆		Alum. Extrusion Colour Sample	深銅	Dark Copper	(ECD3W04976S-XF1)
	玻璃	幕牆	IGU		58T IGU	10(58T)+12+12mm (IGU)	R20220114001
	玻璃	幕牆	IGU		58T IGU	10(58T)+12+10mm (IGU)	R20220114003
8	玻璃	幕牆	單片	Glass Sample of Curtain Wall	清片	12mm CT	R20220114008
9	玻璃	幕牆/GC	單片	Glass Sample of Curtain Wall	反光	12mm Reflective Glass (60T)	R20220324054
11	玻璃	幕牆	IGU	Glass Sample for Curtain Wall	反光IGU	10(60T)+12+12mm (IGU)	R20220517050

4	鋁板	封篤片		封篤片，不會上板	玫瑰金	Rose Gold	ECD3X10100S-JF1
4	鋁板	室內	A新增		珠光白	Bone White	ECW 3D18032C-JF1

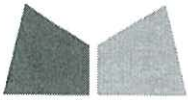

美特鋁質有限公司
MIDI ALUMINIUM FABRICATOR LTD.

Our ref. MC/41554/858

27th October, 2022

Gammon Construction Company Limited
22/F Tower 1, The Quayside,
77 Hoi Bun Road,
Kwun Tong, Kowloon.

By Email & Hand

Attn.: Mr. Matthew Wong

Dear Sir,

**Re: Design, Supply and Installation of Curtain Wall, Glass Wall, Aluminium Window, Aluminium Cladding, Aluminium Louvres and Glass Balustrade Nominated Sub-Contract at T.K.O.T.L. 70 RP, Phase 11, LOHAS Park, Tseung Kwan O, N.T.
Submission of Color Sample (Bone White) for Alum. Cladding (MS040)**

Regarding the captioned project, we would like to submit color sample (Bone White) for Aluminium cladding for your comment and approval. Details are as follows:

Sample:

Brand : Purple East
Coating Type : PVF2 3-coating
Color Code : ECW 3D18032C-JF1 (3 coatings)
Color : Bone White
Location : Aluminum Cladding (T1B-D, T3B-D)

Remarks:

1. 1 set of color samples will be delivered to Ronald Lu office directly.
2. Polyfair Sample is attached for comparison.

Thank you for your kind attention.

Yours faithfully,
MIDI ALUMINIUM FABRICATOR LTD.

Marco Tam
Director

Encl - 3 page(s)

cc. Gammon - Mr. Jun Tsui / Mr. Brian Ng (w/e)
Sino - Mr. Terry Wan / Mr. Andy Chan (w/e) (Email Only)
RLP - Ms. Marina Tong / Ms. Ginny Chau (w/e) (By Hand)
Aecom - Mr. Ryan Ko / Mr. Cole Li (w/e) (Email Only)
- Ms. Daisy Lau / Ms. Crystal Wong

FM/MT/DW/JL/BL/AY/yl

10.12

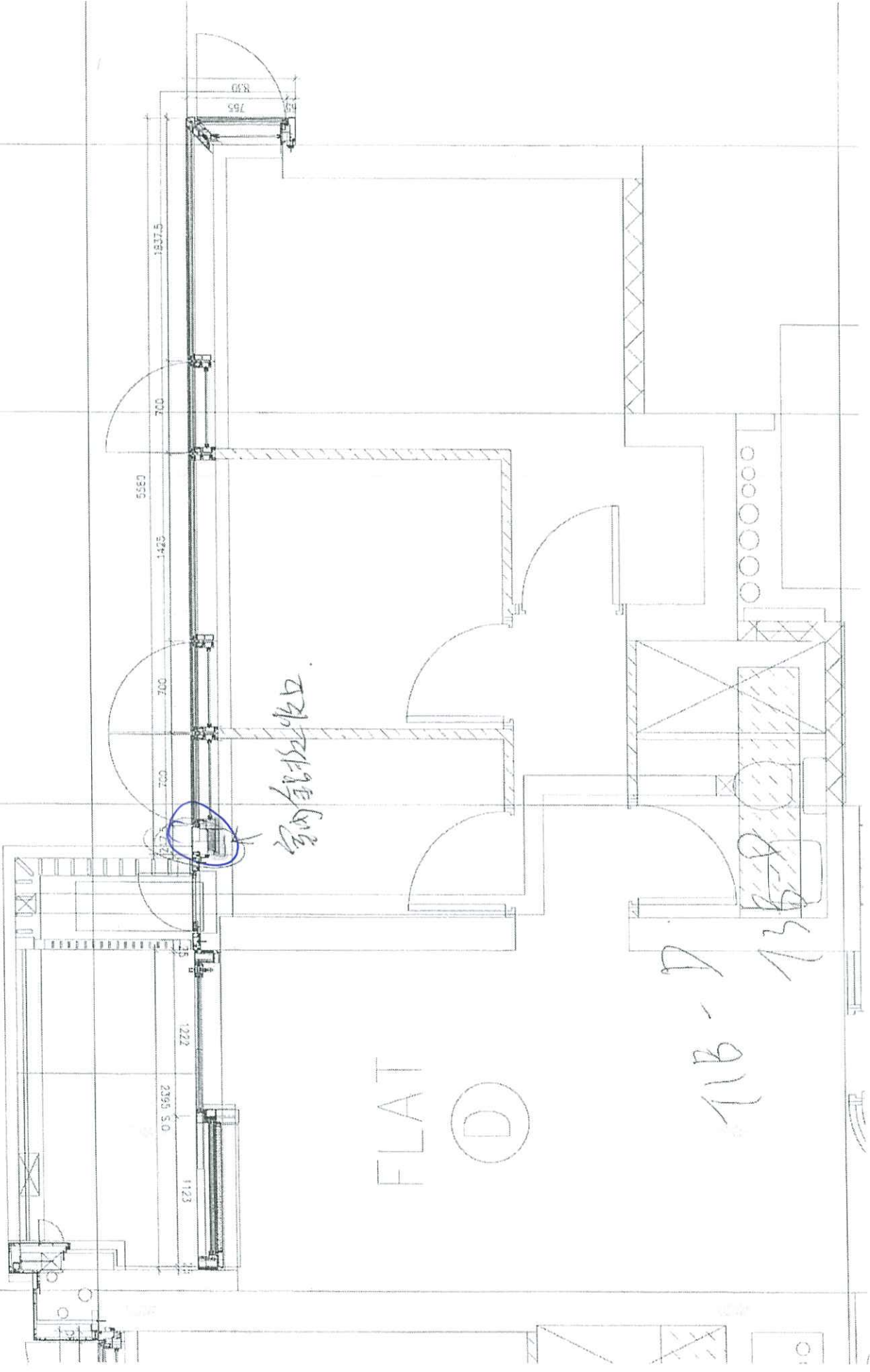

WA



MIDI ALUMINIUM FABRICATOR LTD.

Units 6, 7, 8 Sunray Industrial Centre, 1st Floor, 610 Cha Kwo Ling Road Kowloon.

Project : T.K.O.T.L. 70 RP, Phase 11, LOHAS Park, Tseung Kwan O, N.T.
Subject : Color Sample (Bone White) for Alum. Cladding (MS040)
Brand : Purple East
Coating Type : PVF2 3-coating
Color Code : ECW 3D18032C-JF1 (3 coatings)
Color : Bone White
Location : Aluminum Cladding (T1B-D, T3B-D)
Letter ref. : MC/41554/858
Date : 27th October 2022

ges
amon
o
P
ecom
MT / JI

Project Name :	Proposed Residential Development at TKOTL7DRP, Phase 11, Lohas Park, Tseung Kwan O, Kowloon
Main Contractor :	Gammon Engineering & Construction Company Limited
Architect :	Ronald Lu & Partners (Hong Kong) Limited
Description :	Alum. Cladding: AL-07: Bone White
Sample :	Color Code: ECW3D18032C-PW1 PVF2 3-Coats
Manufacturer Name :	Tecbond Metal Material Technology Co., Ltd.
Country of Origin :	China
Location :	Balcony & A/C Balustrade at Tower
Approved by :	
Date :	

附圖及樣品照片