

工程指示 / 要求簡箋(E.I.)

工程指示編號：EI / 5218 / 22

修改版次： -

工程編號：J - 858

工程名稱：將軍澳日出康城 11

工程項目：幕牆 廠用鋁料 BM 加訂

收件人：生統 / Maggie

發件人：Ant Yeung

日期：18/10/2022

□要求提供 / □確認 事項：

- | | | |
|------------------------------------|-------------------------------------|-------------------------------|
| <input type="checkbox"/> 初步鋁料 B.M. | <input type="checkbox"/> 加工拆圖，然後生產 | <input type="checkbox"/> 尺寸表 |
| <input type="checkbox"/> 正式鋁料 B.M. | <input type="checkbox"/> 技術上資料 / 指示 | <input type="checkbox"/> 報價 |
| <input type="checkbox"/> 配件 B.M. | <input type="checkbox"/> 樣辦或貨品說明書 | <input type="checkbox"/> 分判合約 |

內容：

按試水箱生產時的修改，加購鋁角和鋁巴送廠， 謝謝

請按 BM 訂購鋁料送廠， 跟第一批料 PO 返廠

請在 2022.10.31 前完成上列要求。

附： 頁

□ 原合約工程包

□ 原合約工程加 / 減賬

□ 新工程報價

分發東莞各部門：

- | | | | |
|--------------------------------------|-------------------------------------|-------------------------------------------------|----------------------------------------|
| <input type="checkbox"/> 生產技術總監 □連附件 | <input type="checkbox"/> 技術部 □連附件 | <input type="checkbox"/> 生產部 □連附件 | <input type="checkbox"/> 機械設計部 □連附件 |
| <input type="checkbox"/> 採購部 □連附件 | <input type="checkbox"/> 生產統籌部 □連附件 | <input checked="" type="checkbox"/> 小羅 & 清 □連附件 | |
| <input type="checkbox"/> 質檢部 □連附件 | <input type="checkbox"/> 會計部 □連附件 | <input type="checkbox"/> 報關組 □連附件 | <input type="checkbox"/> 其他 _____ □連附件 |

分發其他分判：

- | | |
|---------------------------------------|------------------------------|
| <input checked="" type="checkbox"/> 檳 | <input type="checkbox"/> 連附件 |
|---------------------------------------|------------------------------|

分發香港各部門：

- | | | | |
|----------------------------------------------|-----------------------------------------------|-----------------------------------|----------------------------------------|
| <input type="checkbox"/> 行政部 □連附件 | <input type="checkbox"/> 會計部 □連附件 | <input type="checkbox"/> 統籌部 □連附件 | <input type="checkbox"/> 工程部地盤科文 □連附件 |
| <input checked="" type="checkbox"/> 採購部 □連附件 | <input checked="" type="checkbox"/> QS 部 □連附件 | <input type="checkbox"/> 維修部 □連附件 | <input type="checkbox"/> 其他 _____ □連附件 |

傳遞編號：

HK 1798 / 22

發件人簽署：

項目經理簽署：

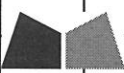
 美特鋁制有限公司 MIDI Aluminium Fabricator Ltd.		工程號:	J-858	計算:	xiaoyb	日期:	2022/10/17	送呈:						
廠用鋁型材BOM表 (rev_2)		地盤名稱:	康城11期	核對:		日期:		副本:						
BM編號:		項目類別:	单元幕墙 (加訂角)	批准:		日期:								
		A/C Code:	EI 5218	有顏色鋁料(Kg):	#REF!	無顏色鋁料(Kg):	531	V.F總面積(米 ²):	0					
序號	修改標示	物料編號	鋁料名稱	顏色	合金狀態	長度	數量 (支)			重量(Kgs)		V.F.(米 ²)		備注
						(mm)	實用	後備	總數	Kg/M	總重量	米 ² /米	Total_V.F.	
57		L065	16x16x3鋁角	鍍化	6063-T6	6000	350	25	375	0.236	531.00			裝飾條安裝
37		B1505	25x6鋁巴	鍍化	6063-T6	6000	30	5	35	0.404	84.84			单元中橫限位用

615.84

假
近
生
寫

↓

改善
卸綠漆方案

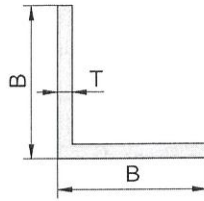

编 号	B	T	重量(kg/m)
L00161	9.53	1.5	0.071
L00128	10	1.2	0.060
L00155	10	1.5	0.074
L00149	10	1.6	0.080
L099	11.5	1.5	0.086
L091	12	1.5	0.091
L00111	12	1.6	0.097
L00145	12	2.8	0.160
L00139	12	3	0.171
L003M	12.7	1.25	0.081
L00123	12.7	2	0.126
L00121	12.7	2.8	0.170
H65035	13	2	0.129
L004	14	2	0.140
L00120	15	1.6	0.123
H69928	15	2	0.151
L047	15.87	1.5	0.122
L065	16	3	0.236
L097	18.5	3	0.275
L00163	19	2	0.195
L010	19	2.8	0.266
L008A	19.05	1.25	0.124
L005	19.05	1.5	0.148
L008	19.05	1.5	0.148
L008M	19.05	3.1	0.293
L098	21.5	1.5	0.167
H55997B	30	3	0.480
L074	20	1.6	0.167
L002	20	2	0.205
L090	20	3	0.301
L075A	25	1.2	0.158
L00137	25	2.5	0.320
L075	25	1.6	0.210
L042	25	2	0.259
L061	25	3	0.382
L100	25	4	0.498
L066	25	6	0.715
L012M	25.4	1.25	0.167

编 号	B	T	重量(kg/m)
L013	25.4	1.5	0.199
L014	25.4	2.3	0.301
L016	25.4	2.8	0.362
L015	25.4	3	0.387
L015M	25.4	3.1	0.400
L092A	25.8	1.6	0.215
L092	25.8	3.1	0.405
L038A	30	1.2	0.190
L073A	30	1.4	0.221
L00136	30	1.6	0.253
L038	30	2	0.313
L073	30	3	0.463
L103	30	3.7	0.562
L043	30	4	0.604
L052	30	4.7	0.701
H101105	30	5	0.745
H75355	30	5.2	0.768
H122936	30	6	0.877
L086	31	2.4	0.387
L095	31.75	3.1	0.507
L032	31.8	2	0.332
L045	31.8	2.5	0.412
L018	31.8	3	0.491
L076	32	1.5	0.254
L00147	32	1.6	0.270
L077	32	3	0.499
L00146	32	4	0.655
H52687	34	4	0.691
L062	35	2	0.370
L107	35	4	0.714
L00115	35	1.6	0.295
H79988	35	7	1.190
L050	35	7.8	1.309
B07420	38	1.5	0.304
L105	38	2	0.401
L087	38	3.8	0.743
L087M	38	4.5	0.871
L051	38	5	0.956

下单前请确认壁厚公差及装饰面是否满足要求，最终下单以确认图纸为准。

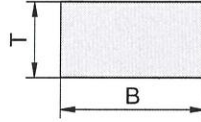

编 号	B	T	重量(kg/m)
B08636	4.5	3.5	0.042
H79805	7	4	0.075
H103578	8	3	0.064
B1302	8	2.3	0.049
C130	9.5	2.5	0.064
H4735	9.5	7.5	0.191
C985	9.75	2.4	0.061
B08041	10	3	0.081
B5567	10	8	0.214
B2397	11.85	2.35	0.075
B07705	12	2.5	0.081
B1975	12	3	0.098
B06642	12	4	0.130
B2246	12	6	0.195
B767	12.7	1.5	0.051
B1522	12.7	2	0.069
C113	12.7	3	0.102
C113M	12.7	3.4	0.117
C988	12.7	8	0.274
B2968	13.4	4.5	0.161
B2965	14	11	0.417
B5831	14.5	3	0.117
B2002	15	2	0.081
B3601	15.9	3.100	0.133
B5353	16	2	0.086
B08434	16	3	0.130
B3570	17	3.7	0.170
B06722	17.45	2	0.094
C109	18	3	0.145
B1442	18	3.5	0.170
H49435	18	12	0.583
C114	19	2.5	0.128
B2906	19	3	0.152
B06723	19	3.2	0.165
C110	19	3.4	0.174
C995	19	3.8	0.194
C116	19	4.3	0.220
B2166	19.04	3.18	0.164

编 号	B	T	重量(kg/m)
C111A	19.05	3.1	0.159
C111	19.05	4	0.205
B1627	19.05	6.35	0.328
B3483	19.05	9.53	0.491
C119	20	1.5	0.080
B06611	20	1.6	0.087
B733	20	2	0.107
B08651	20	2.5	0.134
B1502	20	3	0.161
B734	20	4	0.215
B2479	20	6	0.325
B732	20	8	0.431
B887	20	10	0.539
B888	20	12	0.647
B647	20	15	0.809
H86838	20.6	1.2	0.067
B09388	22	1.5	0.089
H31197	22	4	0.237
HL3197	22.6	5	0.305
B4466	23	1.9	0.117
H10677	23	19.5	1.206
B3451	24	1.2	0.078
E3934	24	4.5	0.292
C757	24	8.8	0.570
H15327	24	14.5	0.939
H107456	24.8	1.2	0.080
B07594	25	1.6	0.108
B3518	25	2.8	0.189
B1503	25	3	0.202
S9308	25	3	0.202
B07937	25	3	0.203
B779	25	4	0.269
B1504	25	5	0.337
B1505	25	6	0.404
H49645	25	8	0.542
B634	25	10	0.674
B890	25	12	0.809
B891	25	15	1.012

下单前请确认壁厚公差及装饰面是否满足要求，最终下单以确认图纸为准。

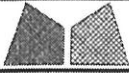

美特鋁質有限公司
MIDI Aluminium Fabricator Ltd.

工程號	J858	類別		物料號	-		
地盘	康城11期	制圖	W. E. X	2022-09-08	圖號	J858-AA02	
修改		採用工廠	✓	地盤		數量	-
日期		材料顏色	MILL			單件重量	- (KG)
图纸名称	铝角码	復核	-	-			
材料	15x15x3mm铝角	批准	-	-			

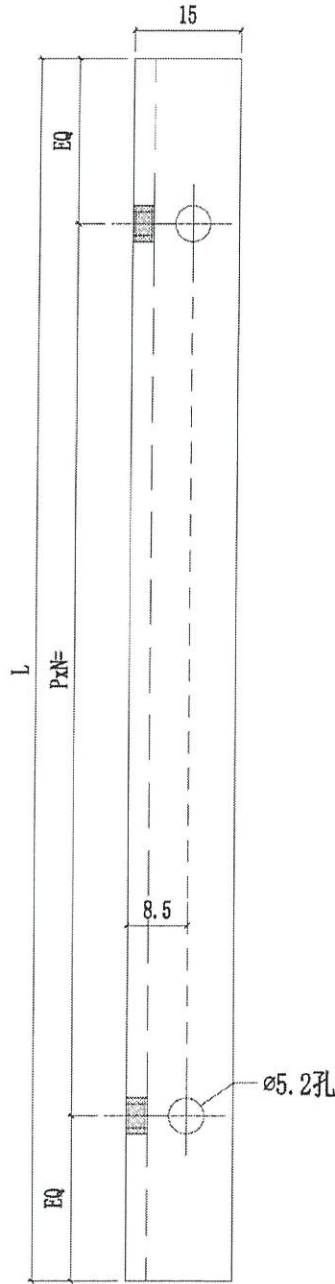

L065

15x15x3

新图

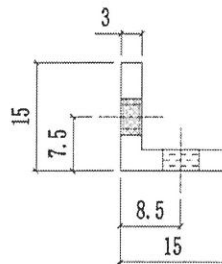

J858-AA02F	692	@250c/cx2	2
J858-AA02E	1784	@300c/cx5	2
J858-AA02D	1222	@250c/cx4	2
J858-AA02C	1702	@300c/cx5	2
J858-AA02B	677	@300c/cx2	4
J858-AA02A	1832	@280c/cx6	2
编号	L	NxM	Q. T. Y



美特鋁質有限公司
MIDI Aluminium Fabricator Ltd.

工程號	J858	類別		物料號	-		
地盤	康城11期	制圖	W. E. X	2022-05-18	圖號	J858-AP01	
修改		採用工廠	✓	地盤	圖紙名稱	鋁限位巴	
日期		材料顏色	MILL	材料	6mm厚鋁板	復核	-
						批准	-
						數量	2
						單件重量	- (KG)

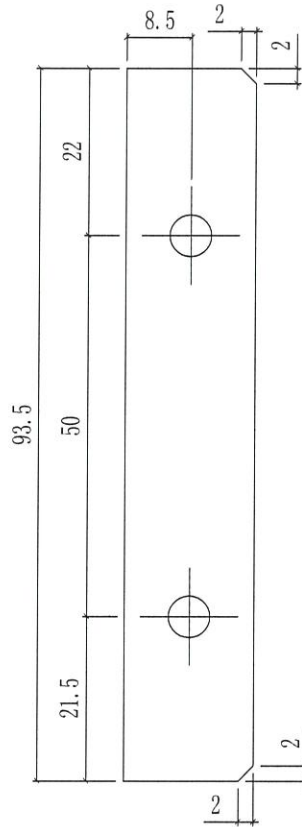

8 1505

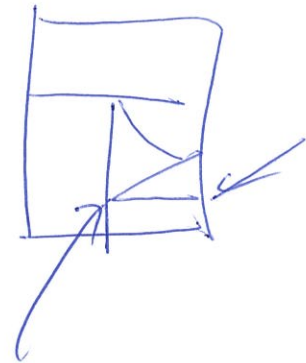
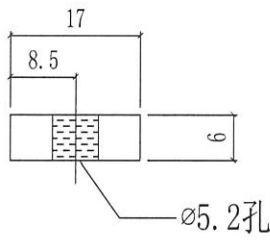

7.5

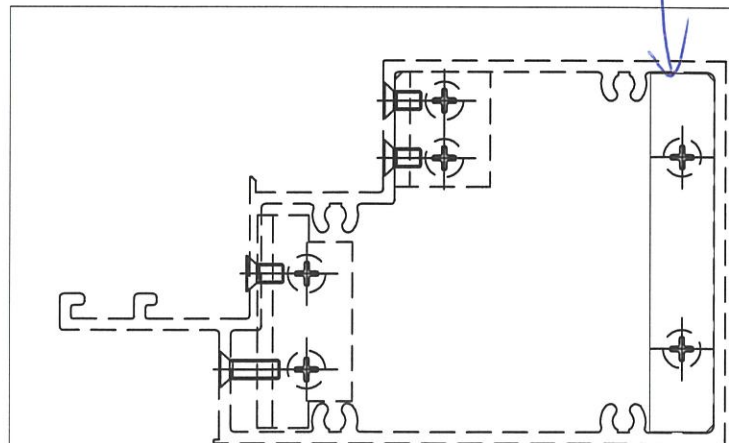

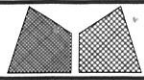

美特鋁質有限公司
MIDI Aluminium Fabricator Ltd.

工程號	J858	類別		物料號	-	
地盤	康城11期	制圖	W. E. X	2022-05-13	圖號	UN-P03
修改	-	採用工廠	地盤	✓	圖紙名稱	單元組裝圖
日期	-	材料顏色	-		復核	-
					批准	-
					數量	-
					單件重量	- (KG)

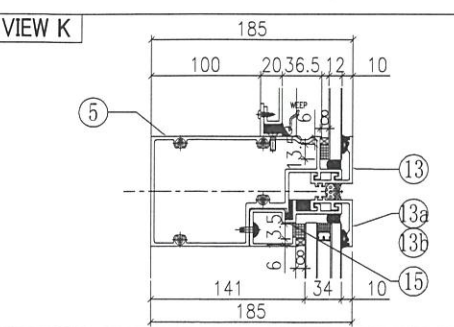
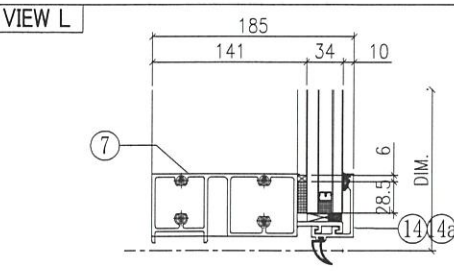
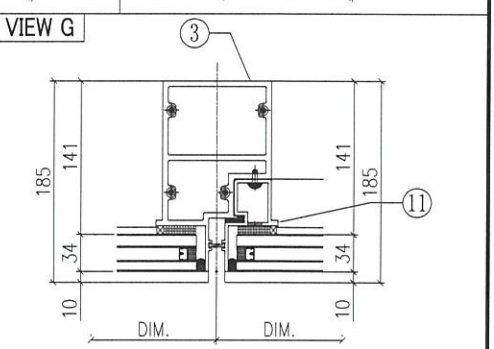
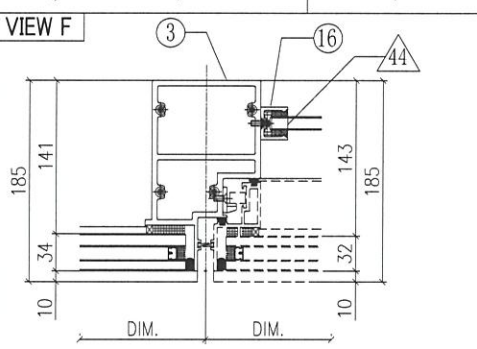
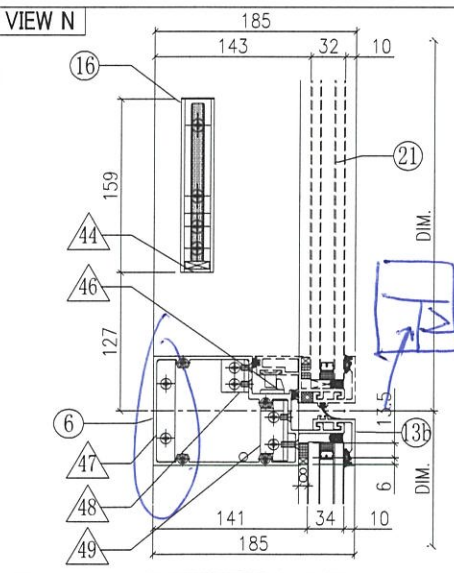
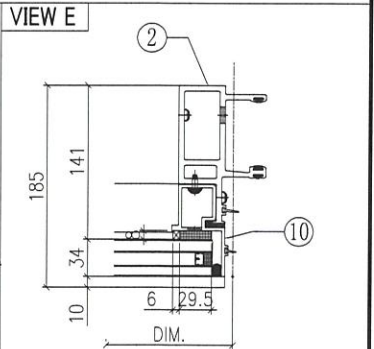
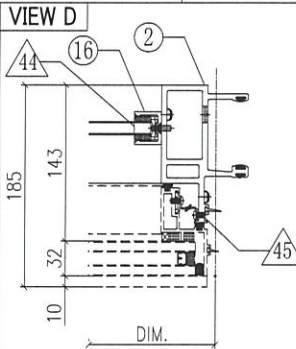
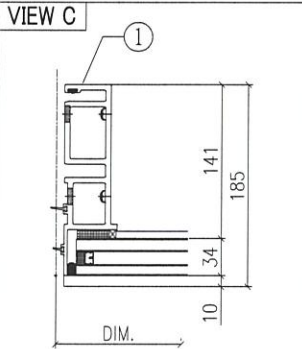
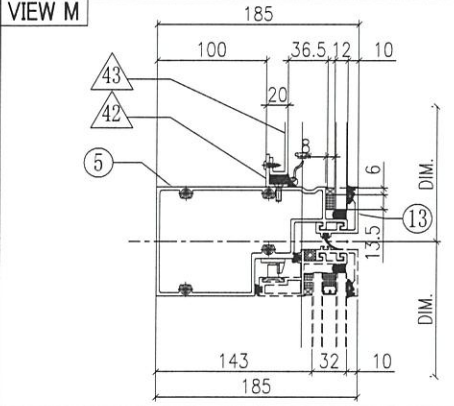
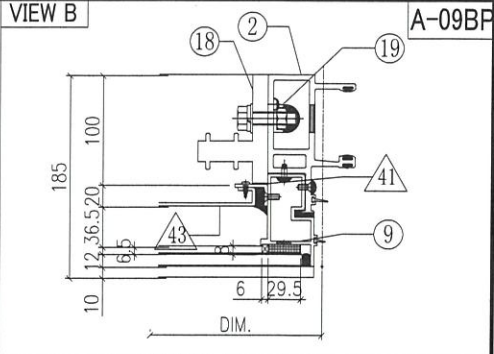
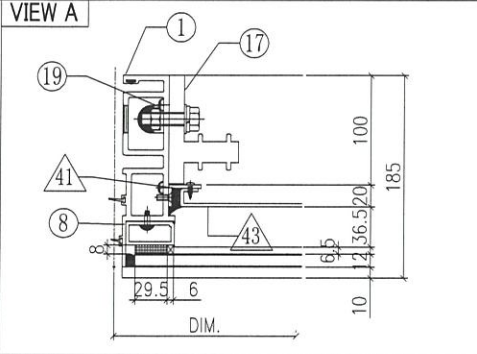
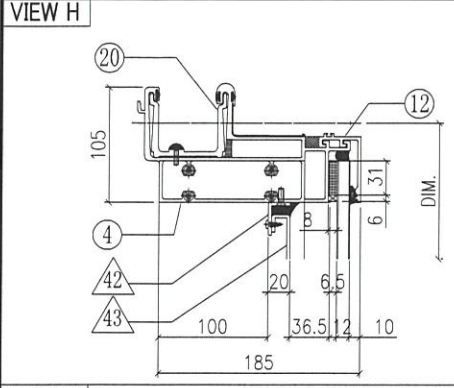

◇ OTHERS (ALUM. & G.M.S. PARTS)				○ ALUM. EXTRUSION			
ITEM	FAB. DWG NO.	LENGTH (mm)	QTY	ITEM	FAB. DWG NO.	LENGTH (mm)	QTY
41	N00813-P01A	720.5	2	1	X86273-P02	3267.5	1
	30x20x3mm ALUM. ANGLE				2	X86274-P02	3258.5
42	N00813-P01D	1623	2	3	X86294-P01	2368	1
	30x20x3mm ALUM. ANGLE				4	X86279-P06A	1710
43	J858-AP09-03		1	5	X86309-P02LA	1704	1
	1603 x 760.5 (BACK PANEL)				6	X86281-P02RA	679
44	N541-P01	21	2	7	X86280-P05LA	1704	1
	43x22x3mm ALUM. ANGLE				8	X86305-P01A	781.5
45	J858-AP04		3	9	X86313-P01R	868.5	1
	1.5mm THK. ALUM. PLATE				10	X86314-P01R	868
46	J858-AP05		1	11	X86314-P02L	868	1
	2mm THK. ALUM. PLATE				12	X86301-P01-03	1710
47	J858-AP01		1	13	X86283-P01-03	1710	1
	6mm THK. ALUM. PLATE				13a	X86283-P01-04	1010
48	J858-AA02		1	13b	X86283-P01-02	685	1
	25x25x4mm ALUM. ANGLE				14	X86300-P01-03	1010
49	J858-AA01		1	14a	X86300-P01-02	685	1
	25x25x4mm ALUM. ANGLE				15	X86312-P01A	1004
20	X86303-P01	300	1	16	X86282-P01	159	2
21	(窗玉) J858-CW-SH03		1	17	X86255-P01L	200	1
				18	X86255-P01R	200	1
				19	X86258-P01	200	2