

工程指示 / 要求簡箋(E.I.)

工程指示編號：EI / 5214 / 22

修改版次： -

工程編號： J - 858

工程名稱：將軍澳日出康城 11

工程項目：趟門 地盆用配件 BM

收件人：林哥

發件人： Ant Yeung

日期：18/10/2022

要求提供 / 確認 事項：

- | | | |
|------------------------------------|-------------------------------------|-------------------------------|
| <input type="checkbox"/> 初步鋁料 B.M. | <input type="checkbox"/> 加工拆圖，然後生產 | <input type="checkbox"/> 尺寸表 |
| <input type="checkbox"/> 正式鋁料 B.M. | <input type="checkbox"/> 技術上資料 / 指示 | <input type="checkbox"/> 報價 |
| <input type="checkbox"/> 配件 B.M. | <input type="checkbox"/> 樣辦或貨品說明書 | <input type="checkbox"/> 分判合約 |

內容：

請按配件 BM 送盆使用。

拆圖部：請儘快補回未計的配件。

謝謝

請在 2022.10.25 前完成上列要求。

附： 頁

- 原合約工程包 原合約工程加 / 減賬 新工程報價

分發東莞各部門：

- () 生產技術總監 連附件 () 技術部 連附件 () 生產部 連附件 () 機械設計部 連附件
 () 採購部 連附件 () 生產統籌部 連附件 () 小羅&清 連附件
 () 質檢部 連附件 () 會計部 連附件 () 報關組 連附件 () 其他 _____ 連附件

分發香港各部門：

- () 行政部 連附件 () 會計部 連附件 (/) 統籌部 連附件 (/) 工程部地盤科文 連附件 **積哥**
 () 採購部 連附件 () QS 部 連附件 () 維修部 連附件 () 其他 _____ 連附件

傳遞編號：

HK / 22

發件人簽署： 

項目經理簽署： 

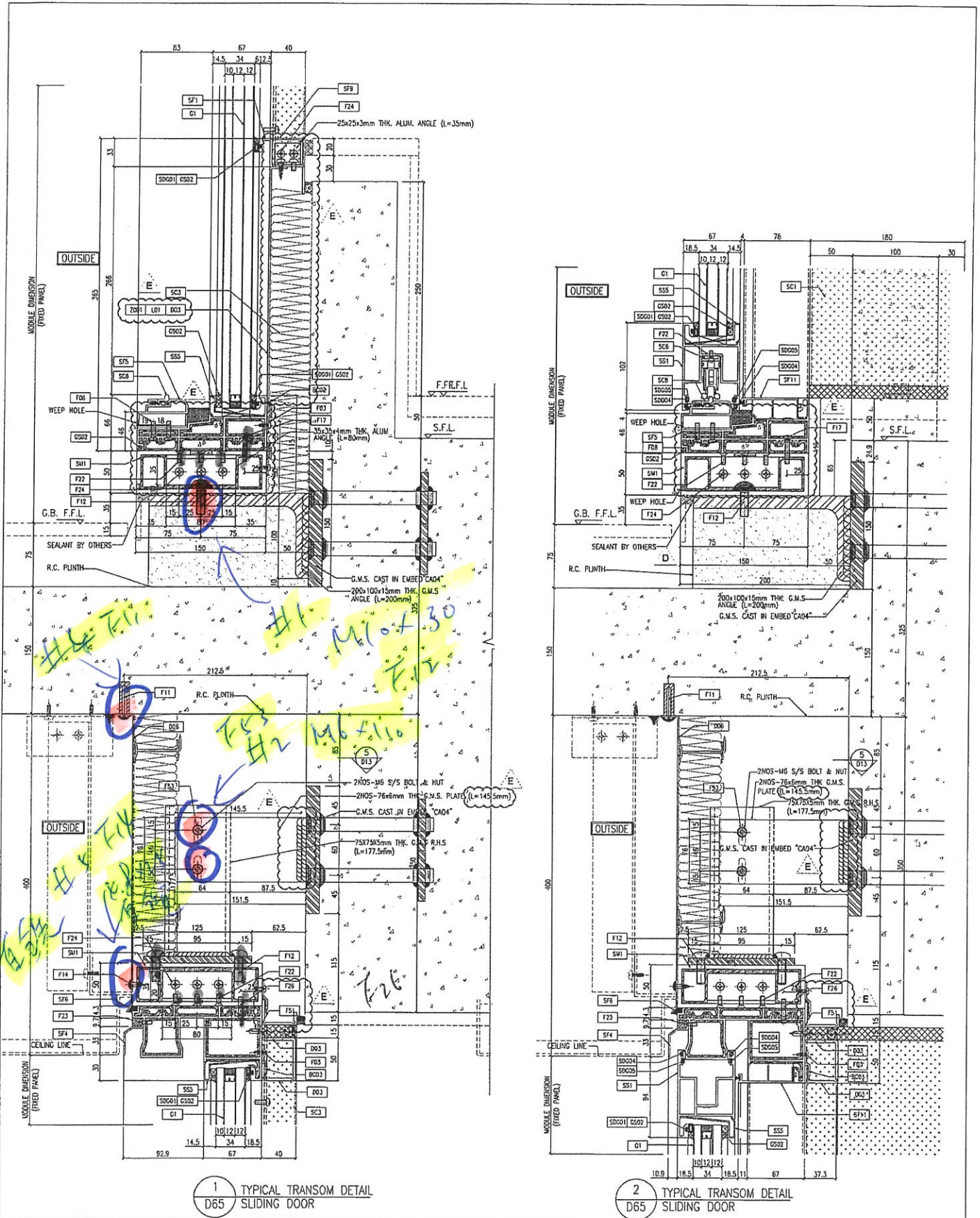

1 TYPICAL TRANSOM DETAIL
D65 SLIDING DOOR

2 TYPICAL TRANSOM DETAIL
D65 SLIDING DOOR

REVISIONS NO. DATE BY REASON 1. 13/07/21 RINGED AS PER COMMENTS 2. 13/07/21 RINGED AS PER COMMENTS 3. 19/07/21 RINGED AS PER COMMENTS 4. 20/12/21 RINGED AS PER COMMENTS 5. 03/12/21 RINGED AS PER COMMENTS 6. 15/01/22 RINGED AS PER COMMENTS	
JOB NO.: J-858 PROJECT: PROPOSED RESIDENTIAL DEVELOPMENT AT KOWLOON, PHASE 11, LOHAS PARK, TSEUNG KWAN O, N.T. TITLE: TYPICAL MILLION DETAIL FOR CURTAIN WALL DATE: 21-04-21 SCALE: 1:20(A1) DRAWN BY: [Signature] CHECKED BY: [Signature]	
CLIENT: 信和實業有限公司 Sino Land Company Limited ARCHITECT: Ronald Lu & Partners (HK) Ltd. 羅蘭路建築師事務所 (信和) 有限公司 STRUCTURAL ENGINEER: Gammon FAÇADE CONSULTANT: AECOM	

NOTE: 1. ALL DIMENSIONS ARE IN mm. 2. ALL ELEVATIONS ARE VIEWED FROM OUTSIDE UNLESS SPECIFIED OTHERWISE. 3. BEFORE FABRICATION. LEGEND: (X) DIMENSION MARK NO. (S) REFER SHEET NO. 1. F.F.L. -- FINISHED FLOOR LEVEL 2. S.F.L. -- STRUCTURAL FLOOR LEVEL 3. -- REVERSED DETAIL	REVISIONS NO. DATE BY REASON 1. 13/07/21 RINGED AS PER COMMENTS 2. 13/07/21 RINGED AS PER COMMENTS 3. 19/07/21 RINGED AS PER COMMENTS 4. 20/12/21 RINGED AS PER COMMENTS 5. 03/12/21 RINGED AS PER COMMENTS 6. 15/01/22 RINGED AS PER COMMENTS
---	--

比EVA
EPDM

Bun

L = 50 mm

地盤用

排水用

L = 50 mm

24 x 24

排水用

排水用

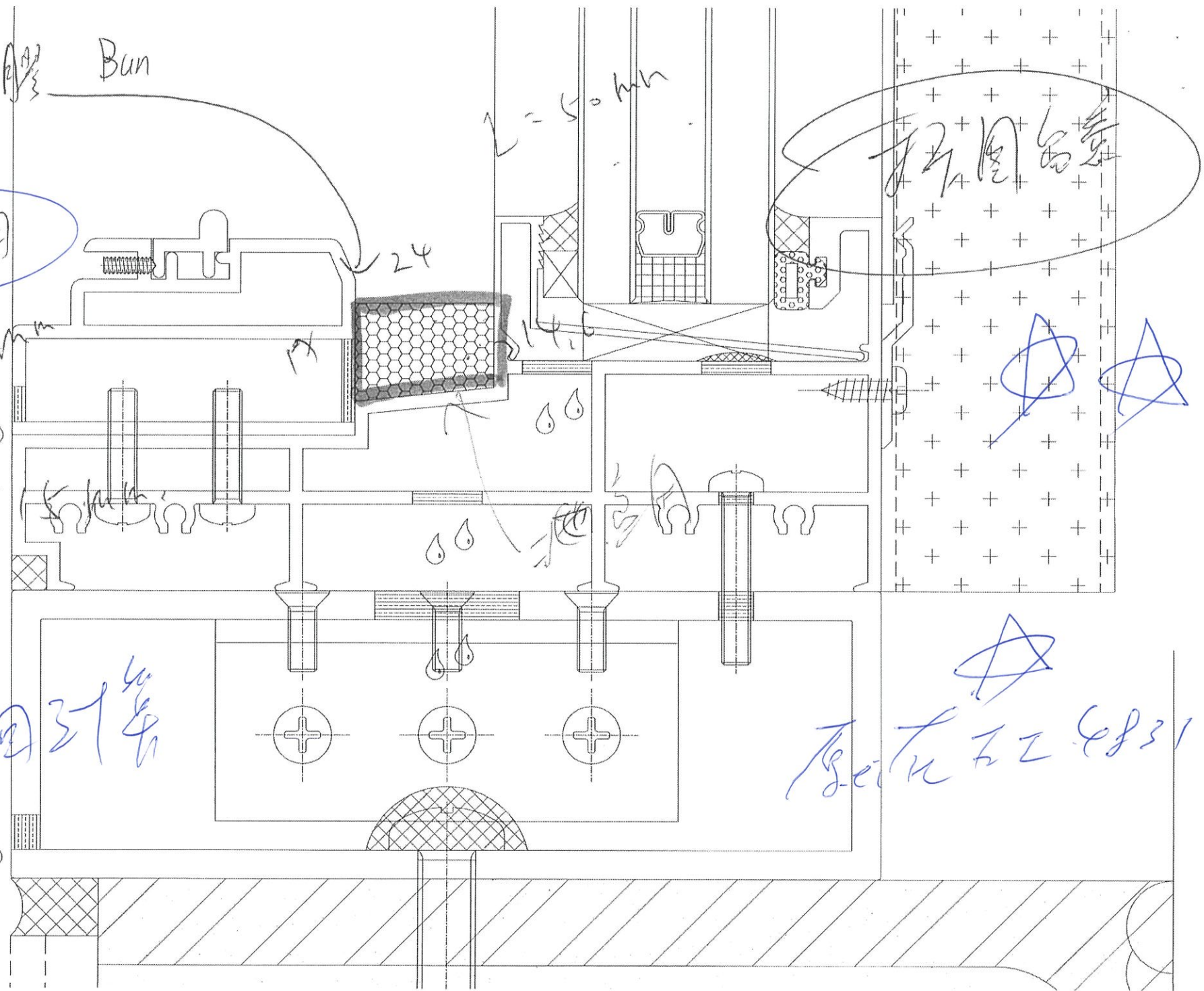

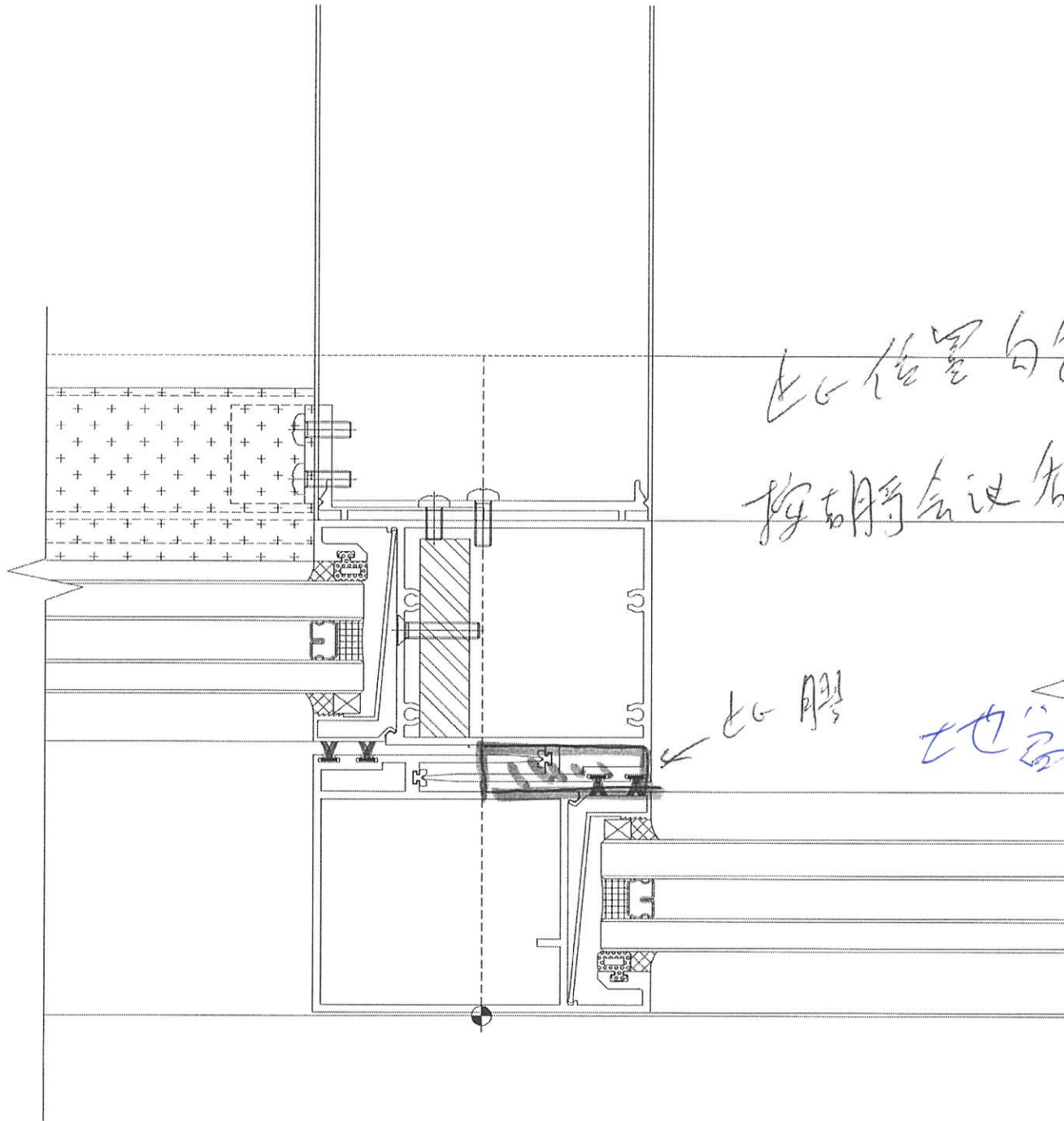

此位置白色底

按胡哥会议新增

改善入水机壳

此胶

地漏用