



工程指示編號：EI / 5213 / 22

修改版次：G

工程編號：J - 858

工程名稱：將軍澳日出康城 11

工程項目：幕牆 防水片和基仔面防煙片 地盆用 (鉻化)

收件人：生統

發件人：Helen Chak

日期：03/02/2023

要求提供 / 確認 事項：

- | | | |
|------------------------------------|-------------------------------------|-------------------------------|
| <input type="checkbox"/> 初步鋁料 B.M. | <input type="checkbox"/> 加工拆圖，然後生產 | <input type="checkbox"/> 尺寸表 |
| <input type="checkbox"/> 正式鋁料 B.M. | <input type="checkbox"/> 技術上資料 / 指示 | <input type="checkbox"/> 報價 |
| <input type="checkbox"/> 配件 B.M. | <input type="checkbox"/> 樣辦或貨品說明書 | <input type="checkbox"/> 分判合約 |

內容：

G 版: 先出貨 FL16A 30 件，給 T1-CW5，現場夾收口和信和視察效果。

F 版: 如用鋁桿的，可做點焊打膠代替出貨。

E 版: FS-10LA 及 FS-10RA 先各出貨 15 件，謝謝!

D 版: FS-15 浴室位不需批擋網。

C 版: 附上防水片出貨分批和包裝打紮方法(已和地盤夾好)。

隔火層 11/F,40/F, 特色層 獨立分座包扎 見後頁款式。

只放行生產 T1,2,3 的 9-17/F 和 18/F-21/F。

地盆：安裝樣板層時，請覆尺防水片能否按此理論數，出餘下大貨 B: 提供防水片分層

請按加工圖生產防水片送地盆，所有防水片需鉻化

生統：防煙片需要批擋網

地盆/生統：鵝頭位獨立包裝，保持生產，待地盆通知出貨。

FS-11,FS-15 是 SmokeSeal 基仔面防煙片 優先生產和出貨

請在 2023.01.13 前完成上列要求。

附：頁

原合約工程包

原合約工程加 / 減賬

新工程報價

Bun

分發東莞各部門：

- | | | | | | | | |
|---------------------------------|------------------------------|-------------------------------------------|-----------------------------------------|------------------------------------------|-----------------------------------------|----------------------------------------|---------------------------------------------|
| <input type="checkbox"/> 生產技術總監 | <input type="checkbox"/> 連附件 | <input type="checkbox"/> 技術部 | <input type="checkbox"/> 連附件 | <input type="checkbox"/> 生產部 | <input type="checkbox"/> 連附件 | <input type="checkbox"/> 機械設計部 | <input type="checkbox"/> 連附件 |
| <input type="checkbox"/> 採購部 | <input type="checkbox"/> 連附件 | <input checked="" type="checkbox"/> 生產統籌部 | <input checked="" type="checkbox"/> 連附件 | <input checked="" type="checkbox"/> 小羅&清 | <input checked="" type="checkbox"/> 連附件 | | |
| <input type="checkbox"/> 質檢部 | <input type="checkbox"/> 連附件 | <input type="checkbox"/> 會計部 | <input type="checkbox"/> 連附件 | <input type="checkbox"/> 報關組 | <input type="checkbox"/> 連附件 | <input checked="" type="checkbox"/> 其他 | 楊榮輝 <input checked="" type="checkbox"/> 連附件 |

分發香港各部門：

- | | | | | | | | |
|------------------------------|------------------------------|-------------------------------|------------------------------|------------------------------|------------------------------|---------------------------------------------|--------------------------------------------|
| <input type="checkbox"/> 行政部 | <input type="checkbox"/> 連附件 | <input type="checkbox"/> 會計部 | <input type="checkbox"/> 連附件 | <input type="checkbox"/> 統籌部 | <input type="checkbox"/> 連附件 | <input checked="" type="checkbox"/> 工程部地盤科文 | 積哥 <input checked="" type="checkbox"/> 連附件 |
| <input type="checkbox"/> 採購部 | <input type="checkbox"/> 連附件 | <input type="checkbox"/> QS 部 | <input type="checkbox"/> 連附件 | <input type="checkbox"/> 維修部 | <input type="checkbox"/> 連附件 | <input type="checkbox"/> 其他 | _____ <input type="checkbox"/> 連附件 |

傳遞編號：

HK 150 / 23

發件人簽署： 

項目經理簽署： 

美特铝质有限公司 MIDI Aluminium Fabricator Ltd.			工程號	J858	類別		物料號	-	
修改 - - - 採用工廠			地盤	康城11期	制圖	W. E. X	2022-08-11	圖號	FS-16A
日期 - - - 材料颜色 CHROMATE /			图纸名称	铝防水板加工图	復核	-	-	數量	-
			材料	1.5mm THK. 铝板	批准	-	-	單件重量	- (KG)

G. 版
 先出算30件
 FS-16A
 64款
 目一為款式
 取單款

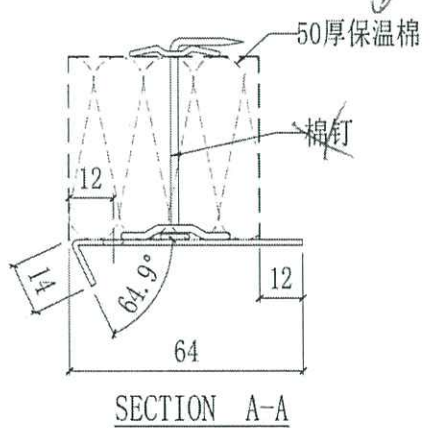
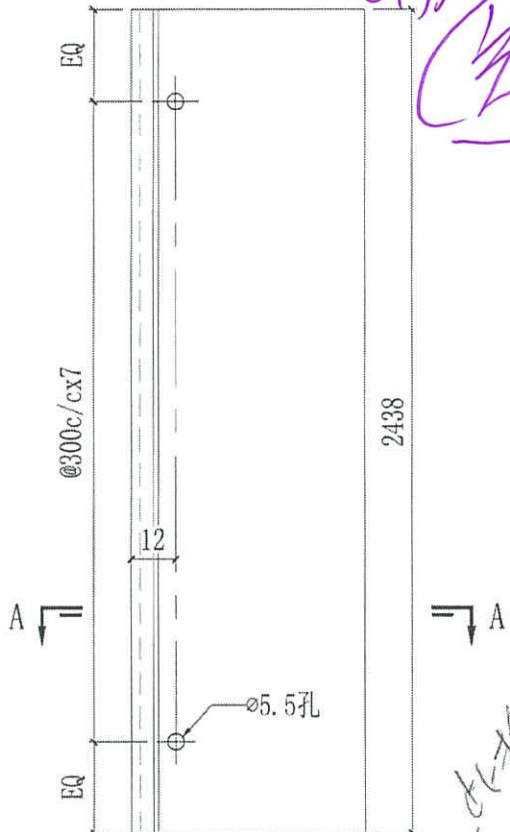

合计:	80	
T3A-CW10 (SU)	4	67/F
T3A-CW9 (SU)	4	67/F
T3A-CW8 (SU)	2	67/F
T3B-CW10 (SU)	2	67/F
T3B-CW9 (SU)	4	67/F
T3B-CW8 (SU)	2	67/F
T3B-CW7 (SU)	2	67/F
T3A-CW7 (SU)	4	67/F
T2A-CW8 (SU)	4	67/F
T2A-CW9 (SU)	4	67/F
T2A-CW10 (SU)	2	67/F
T2B-CW10 (SU)	2	67/F
T2B-CW9 (SU)	4	67/F
T2B-CW8 (SU)	2	67/F
T2B-CW7 (SU)	2	67/F
T2A-CW6 (SU)	4	67/F
T1A-CW9 (SU)	4	62/F
T1A-CW10 (SU)	8	62/F
T1A-CW7 (SU)	4	62/F
T1A-CW11 (SU)	2	62/F
T1B-CW9 (SU)	2	62/F
T1B-CW8 (SU)	4	62/F
T1B-CW7 (SU)	2	62/F
T1B-CW6 (SU)	2	62/F
T1A-CW7 (SU)	4	62/F
位置	数量	楼层

合计:	4461	
T3A-CW5	2	11, 40/F
T3A-CW4	2	11, 40/F
T2B-CW4	2	11, 40/F
T1B-CW4	2	11, 40/F
T3A-CW3	140	9~66/F
T3A-CW4	146	9~66/F
T3A-CW5	70	9~66/F
T3B-CW6	140	9~66/F
T3B-CW5	140	9~66/F
T3B-CW3	73	9~66/F
T3B-CW2	140	9~66/F
T3B-CW1	70	9~66/F
T3A-CW1	140	9~66/F
T3A-CW2	365	9~66/F
T2A-CW3	140	9~66/F
T2A-CW4	146	9~66/F
T2A-CW5	70	9~66/F
T2B-CW6	140	9~66/F
T2B-CW5	143	9~66/F
T2B-CW4	70	9~66/F
T2B-CW3	70	9~66/F
T2B-CW2	140	9~66/F
T2B-CW1	70	9~66/F
T2A-CW1	140	9~66/F
T2A-CW2	375	9~66/F
T1A-CW3	130	9~61/F
T1A-CW4	272	9~61/F
T1A-CW5	68	9~61/F
T1A-CW6	65	9~61/F
T1B-CW6	65	9~61/F
T1B-CW5	130	9~61/F
T1B-CW3	65	9~61/F
T1B-CW2	130	9~61/F
T1B-CW1	65	9~61/F
T1A-CW1	130	9~61/F
T1A-CW2	340	9~61/F
位置	数量	楼层

共出30件
 ↓

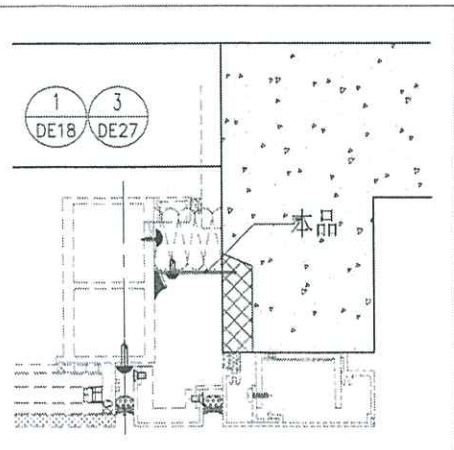

TIB-E CW5 幕籍

石=丑源

FL-飛奇

5 PETO7

6 PET10

-2-2023

窗外在防冲/室内暴仔
面防水对 請叫工敵
先做樓層幕籍

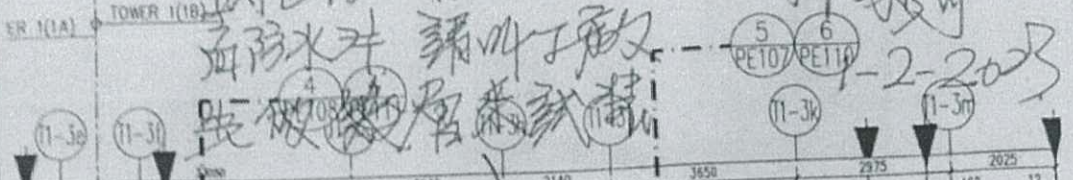

新=信和 KERRY SITE 電表新裝

我幫的位新



4 PET10

