

工程指示 / 要求簡箋(E.I.)

工程指示編號：EI / 5213 / 22

修改版次：D

工程編號：J - 858

工程名稱：將軍澳日出康城 11

工程項目：幕牆 防水片和基仔面防煙片 地盆用 (鉻化)

收件人：生統

發件人：Helen Chak

日期：17/11/2022

□要求提供 / □確認 事項：

- | | | |
|---------------|----------------|----------|
| () 初步鋁料 B.M. | () 加工拆圖，然後生產 | () 尺寸表 |
| () 正式鋁料 B.M. | () 技術上資料 / 指示 | () 報價 |
| () 配件 B.M. | () 樣辦或貨品說明書 | () 分判合約 |

內容：

D 版: FS-15 浴室位不需批擋網。**C 版: 附上防水片出貨分批和包裝打紮方法(已和地盤夾好)。****隔火層 11/F,40/F, 特色層 獨立分座包扎 見後頁款式。****只放行生產 T1,2,3 的 9-17/F 和 18/F-21/F。****地盆：安裝樣板層時，請覆尺防水片能否按此理論數，出餘下大貨 B: 提供防水片分層****請按加工圖生產防水片送地盆， 所有防水片需鉻化****生統：防煙片需要批擋網****地盆/生統：鵝頭位獨立包裝，保持生產，待地盆通知出貨。****FS-11,FS-15 是 SmokeSeal 基仔面防煙片 優先生產和出貨**請在 **2022.11.12** 前完成上列要求。

附： 頁

□ 原合約工程包

□ 原合約工程加 / 減賬

□ 新工程報價

☑ Bun

分發東莞各部門：

- | | | | |
|------------------|-----------------|------------------|-------------------------|
| () 生產技術總監 □ 連附件 | () 技術部 □ 連附件 | () 生產部 □ 連附件 | () 機械設計部 □ 連附件 |
| () 採購部 □ 連附件 | (✓) 生產統籌部 ☑ 連附件 | (✓) 小羅 & 清 ☑ 連附件 | |
| () 質檢部 □ 連附件 | () 會計部 □ 連附件 | () 報關組 □ 連附件 | () 其他 <u>楊榮輝</u> □ 連附件 |

分發香港各部門：

- | | | | |
|---------------|----------------|---------------|-----------------------------|
| () 行政部 □ 連附件 | () 會計部 □ 連附件 | () 統籌部 □ 連附件 | (✓) 工程部地盤科文 <u>積哥</u> ☑ 連附件 |
| () 採購部 □ 連附件 | () QS 部 □ 連附件 | () 維修部 □ 連附件 | () 其他 _____ □ 連附件 |

傳遞編號：

HK 2049 / 22發件人簽署：項目經理簽署：



美特鋁質有限公司
MIDI Aluminium Fabricator Ltd.

工程號	J858	類別		物料號	-		
地盘	康城11期	制圖	W. E. X	2022-08-11	圖號	FS-15	
修改	-	採用工廠			數量	-	
日期	-	材料颜色	CHROMATE		單件重量	-	
图纸名称	铝防水板加工图	復核	-				
材料	1.5mm THK. 铝板	批准	-				

石

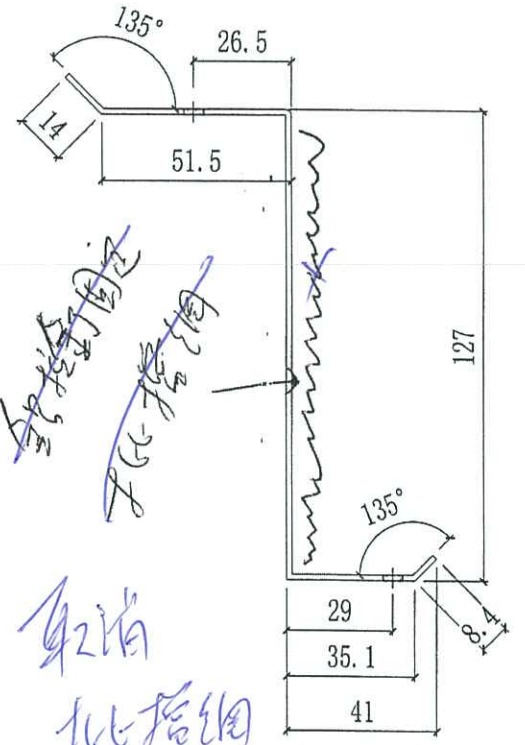
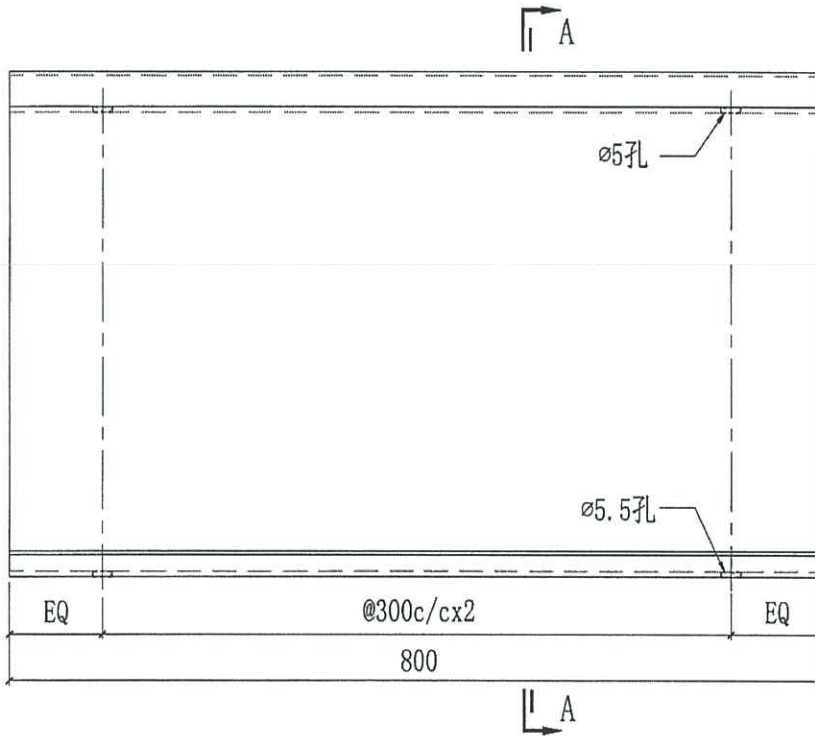

批搭

合计数量	94		
T3A-CW2	49	9~66/F	11, 40/F除外
T2A-CW2	49	9~66/F	11, 40/F除外
T1A-CW1	45	9~61/F	11, 40/F除外
位置	数量	楼层	

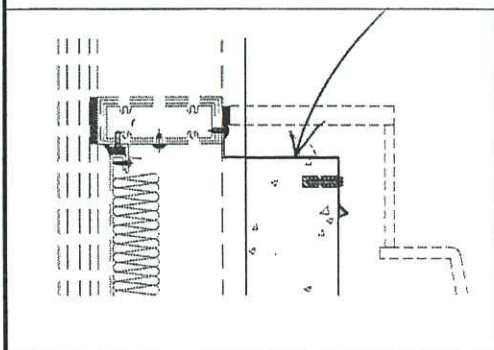

石

midi@midiltd.com.hk

From: j858@midiltd.com.hk <j858@midiltd.com.hk>
To: Jun.Tsui@gammonconstruction.com, Brian.Ng@gammonconstruction.com,
j3931@gammonconstruction.com, KaHei.Wong@gammonconstruction.com,
Woody.Wong@gammonconstruction.com, Donny.Lo@gammonconstruction.com,
Terry.KT.Leung@gammonconstruction.com, Edward.Chiang@gammonconstruction.com,
Eunice.Tang@gammonconstruction.com, P19084@rlp.asia,
marinatong@rlp.asia, ginnychau@rlp.asia,
wallaceng@rlp.asia
Subject: LP11- CW - bath flashing and cap detail
Copies to: andyywchan@sino.com, terrywan@sino.com,
simonspleung@sino.com, kennethleung@sino.com,
stephenchchow@sino.com, ryan.ko@aecom.com,
daisy.lau@aecom.com, crystal.wong@aecom.com <crystal.wong@aecom.com>
Date sent: Thu, 17 Nov 2022 17:25:21 +0800

Dear Brian ,

現附上和泥水夾浴室收口, 防水片和收口疋的detail

1. 橫向防水片不需批擋網。
2. 企向的收口疋為15mm 和不需額外第二重防水片。

請查收

謝謝

源

Attachments: T:\Jobs\J-858\7 Email & Letter\Email\to Gammon\20221117 bath flashing and cap\20221117 bath flashing and cap.pdf

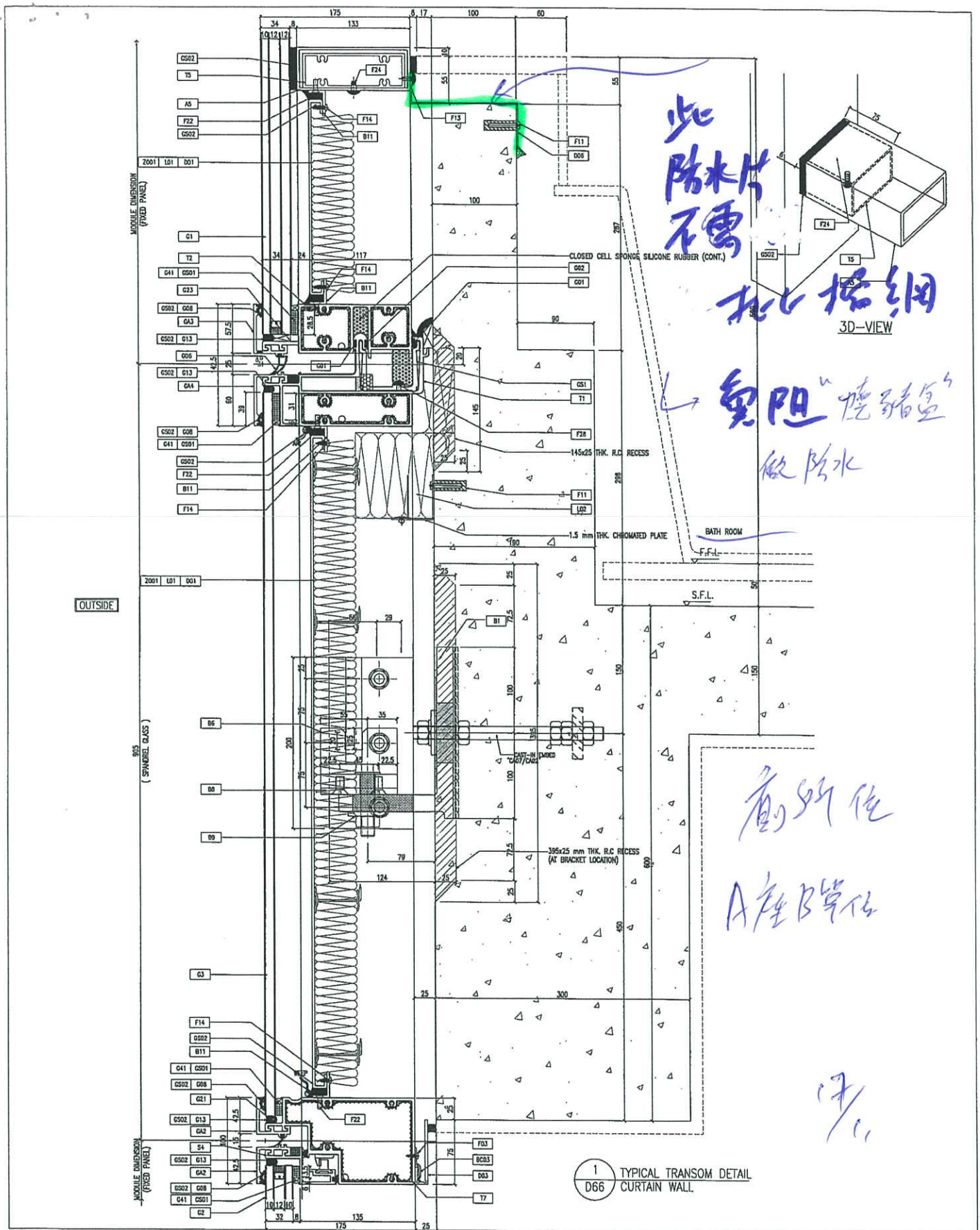

1 TYPICAL TRANSOM DETAIL
D66 CURTAIN WALL

AECOM AECOM TRADE CONSULTANT	Gammorn Gammorn STRUCTURAL ENGINEER	ronald lu a partners Ronald Lu & Partners 羅朗立建築師事務所 (香港) 有限公司 MAIN CONTRACTOR	CLIENT: 怡和置業有限公司 Sino Land Company Limited	ARCHITECT: MIDDI Architecture MIDDI Architecture 3/F, 300, Queen's Road Central, H.K. Tel: 23238211-4 Fax: 232377165	DATE: 22-OCT-21 SCALE: 1:20(A1) DRAWN BY: CHECKED BY: TITLE: TYPICAL MILLION DETAIL FOR CURTAIN WALL	JOB NO.: J-858 PRODUCT: PROPOSED RESERVING DEVELOPMENT AT THE 10th FLOOR, PHASE 11, LEWIS PARK TSEUNG KAN W O, N.T.	REVISIONS: NO. DATE BY REASON 1. 12/07/21 RENEW AS PER COMMENTS 2. 12/07/21 RENEW AS PER COMMENTS 3. 07/09/21 RENEW AS PER COMMENTS 4. 25/01/21 RENEW AS PER COMMENTS	NOTES: 1. DIMENSIONS ARE IN mm. 2. ALL DIMENSIONS ARE MEASD FROM OUTSIDE. 3. ALL DIMENSIONS TO BE VERIFIED ON SITE BEFORE FABRICATION. LEGEND: (1) DETAIL WORK NO. (2) REFER SHEET NO. (3) FINISHED FLOOR LEVEL (4) S.F.L.---STRUCTURAL FLOOR LEVEL (5) ---RENOWNED DETAIL	REV: D DWG NO.: J-858-CW-088
---	--	---	--	--	--	--	--	---	---------------------------------

只本有 46b 的 only
全身不需等 = 重防木片.

泥水工 的 a
A32 Sealant by other.
46b 的 Alum cap only.

鋼架 的 3

A 46b
B 46b

665

Plan
View

15 1030
##

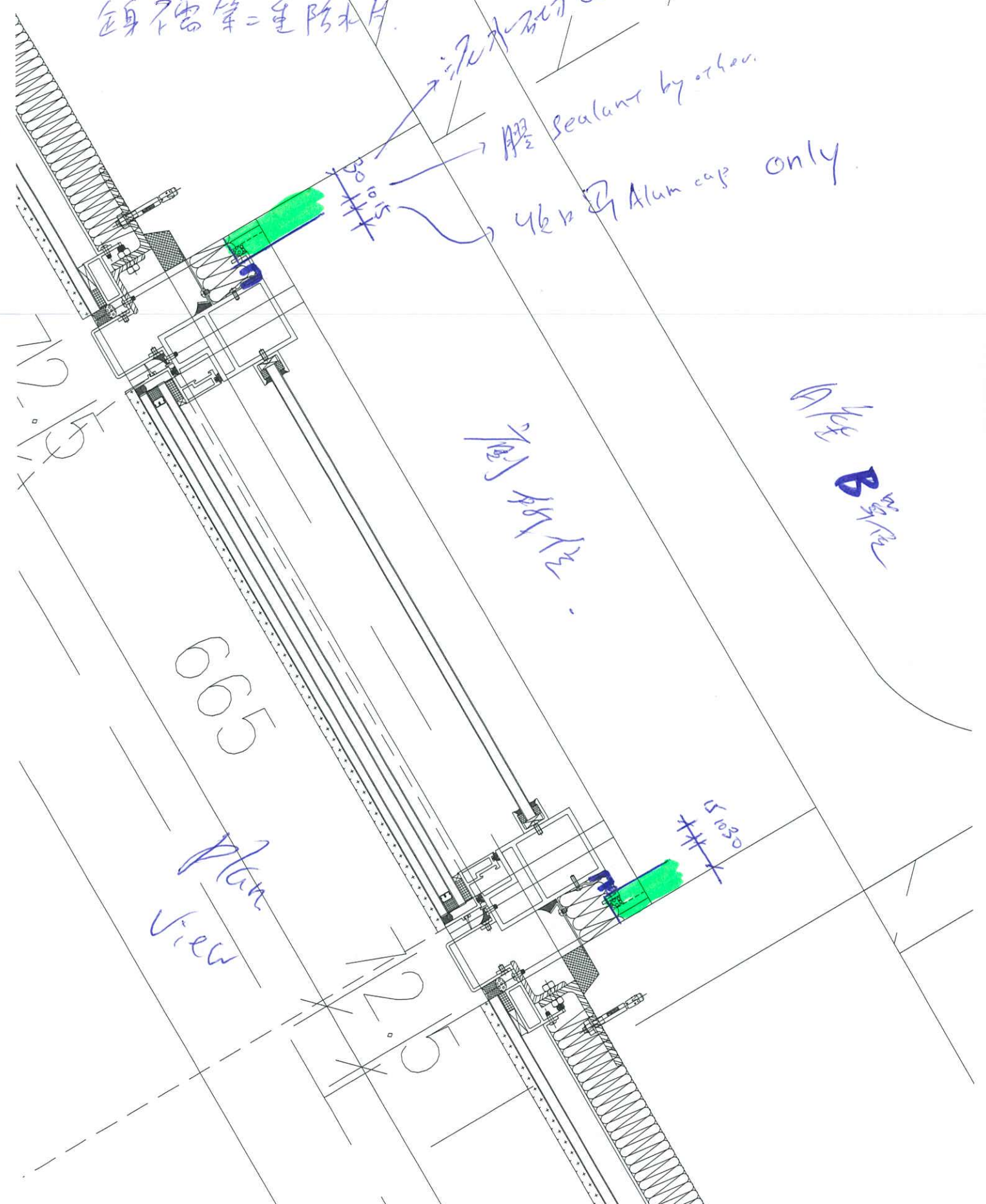

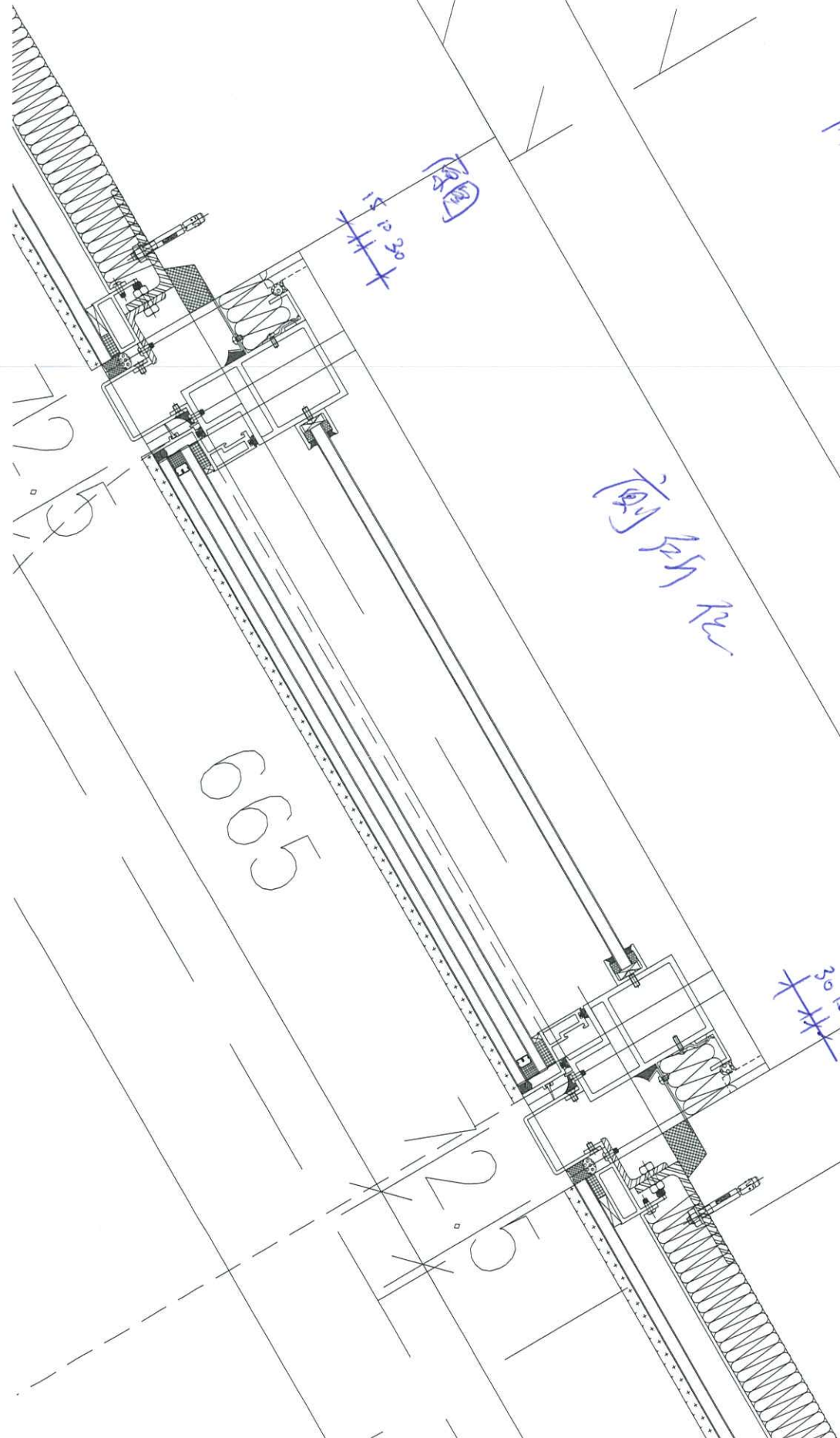

圖

171039

A/B 型

前所見

665

301015

20