

工程指示 / 要求簡箋(E.I.)

工程指示編號：EI / 5195 / 23

修改版次：Y

工程編號：J - 858

工程名稱：將軍澳日出康城 11

工程項目：趟門 大貨鋁料 趟門

收件人：生統 / 王良 / 拆圖

發件人：Ant Yeung

日期：27/03/2023

Y 版:

1. 請快送出 (門玉拉手 2 隻 mill) 和 (門鎖勾供 T1 15/F 用量) ^{100 粒}

2. 附上開料單

T1-9F~60F (趟門內框), T2-9F~65F (趟門內框), T3-9F~65F (趟門內框)

T1-25F~60F (趟門外框), T2-20F~65F (趟門內框), T3-20F~65F (趟門內框)

X 版: 由於趟門業主有 comment, 因此趟門出企收口 X86320 暫停開料。

請在 2023.04.11 前完成上列要求。

附：頁

 原合約工程包 原合約工程加 / 減賬 新工程報價

分發東莞各部門：

() 生產技術總監 連附件 (✓) 技術部 連附件 () 生產部 連附件 () 機械設計部 連附件
 () 採購部 連附件 (✓) 生產統籌部 連附件 (✓) 小羅&清 連附件
 (✓) 質檢部 連附件 () 會計部 連附件 () 報關組 連附件 (✓) 其他 水洪, 楊榮輝 連附件

分發香港各部門：

() 行政部 連附件 () 會計部 連附件 () 統籌部 連附件 (✓) 工程部地盤科文 連附件 積哥
 () 採購部 連附件 () QS 部 連附件 () 維修部 連附件 () 其他 _____ 連附件

傳遞編號：

HK 598 / 23

發件人簽署：

項目經理簽署：

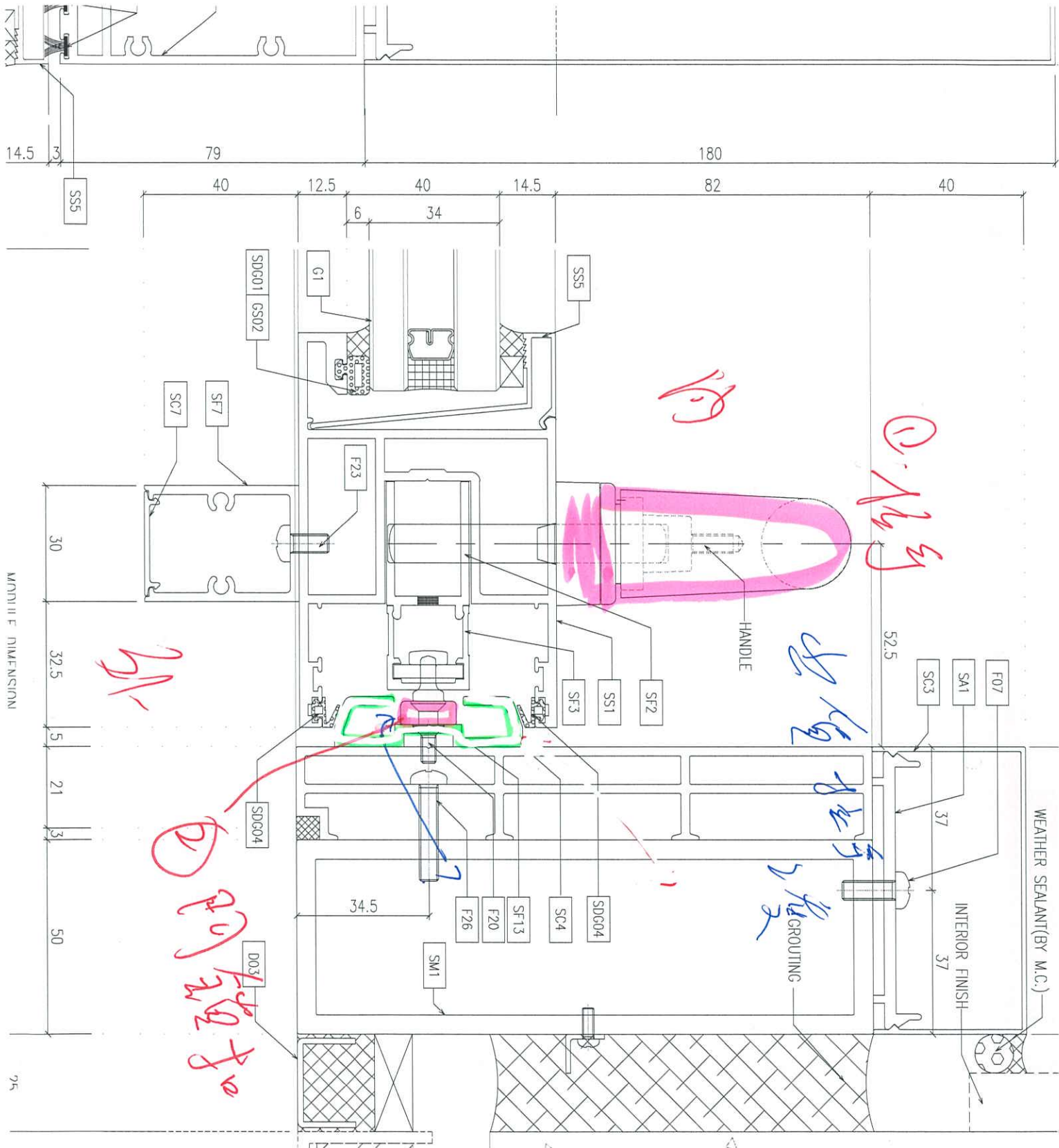

14.5 3 79 180 82 40

SS5 40 12.5 6 40 34 14.5 62 40

SDG001 GS02 G1 SSS

SC7 SF7

F23

30

32.5

5 21 3

50

SDG04

34.5

F26 F20 SF13 SC4 SDG04

SM1

SC3 SA1 F07

37

INTERIOR FINISH 37

WEATHER SEALANT (BY M.C.)

GROUTING

HANDLE

75

Handwritten notes:
 D. 14.5
 52.5
 37
 HANDLING
 GROUTING

MODULE DIMENSION





趟門內框(21F~65F)

20230325_T1-9F~60F 沙機位(趟門內框)(12~16F 除外)

J-858 趟門工序明細表_內框(T1-9F~60F 沙機位)(12~16F 除外)_20230325

J-858 趟門型材開料單_內框(T1-9F~60F 沙機位)(12~16F 除外)_20230325

J-858 趟門型材加工明細表_內框(T1-9F~60F 沙機位)(12~16F 除外)_20230325

20230325_T1-21F~31F(趟門內框)

J-858 趟門工序明細表_內框(T1-21F~31F)_20230325

J-858 趟門型材開料單_內框(T1-21F~31F)_20230325

J-858 趟門型材加工明細表_內框(T1-21F~31F)_20230325

20230325_T1-32F~42F(趟門內框)

J-858 趟門工序明細表_內框(T1-32F~42F)_20230325

J-858 趟門型材開料單_內框(T1-32F~42F)_20230325

J-858 趟門型材加工明細表_內框(T1-32F~42F)_20230325

20230325_T1-43F~53F(趟門內框)

J-858 趟門工序明細表_內框(T1-43F~53F)_20230325

J-858 趟門型材開料單_內框(T1-43F~53F)_20230325

J-858 趟門型材加工明細表_內框(T1-43F~53F)_20230325

20230325_T1-55F~60F(趟門內框)

J-858 趟門工序明細表_內框(T1-55F~60F)_20230325

J-858 趟門型材開料單_內框(T1-55F~60F)_20230325

J-858 趟門型材加工明細表_內框(T1-55F~60F)_20230325

20230325_T2-9F~65F 沙機位(趟門內框)(12~16F 除外)

J-858 趟門工序明細表_內框(T2-9F~65F 沙機位)(12~16F 除外)_20230325

J-858 趟門型材開料單_內框(T2-9F~65F 沙機位)(12~16F 除外)_20230325

J-858 趟門型材加工明細表_內框(T2-9F~65F 沙機位)(12~16F 除外)_20230325

20230325_T2-21F~31F(趟門內框)

J-858 趟門工序明細表_內框(T2-21F~31F)_20230325

J-858 趟門型材開料單_內框(T2-21F~31F)_20230325

J-858 趟門型材加工明細表_內框(T2-21F~31F)_20230325

20230325_T2-32F~42F(趟門內框)

J-858 趟門工序明細表_內框(T2-32F~42F)_20230325

J-858 趟門型材開料單_內框(T2-32F~42F)_20230325
J-858 趟門型材加工明細表_內框(T2-32F~42F)_20230325

20230325_T2-43F~53F(趟門內框)

J-858 趟門工序明細表_內框(T2-43F~53F)_20230325
J-858 趟門型材開料單_內框(T2-43F~53F)_20230325
J-858 趟門型材加工明細表_內框(T2-43F~53F)_20230325

20230325_T2-55F~65F(趟門內框)

J-858 趟門工序明細表_內框(T2-55F~65F)_20230325
J-858 趟門型材開料單_內框(T2-55F~65F)_20230325
J-858 趟門型材加工明細表_內框(T2-55F~65F)_20230325

20230325_T3-9F~65F 沙機位(趟門內框)(12~16F 除外)

J-858 趟門工序明細表_內框(T3-9F~65F 沙機位)(12~16F 除外)_20230325
J-858 趟門型材開料單_內框(T3-9F~65F 沙機位)(12~16F 除外)_20230325
J-858 趟門型材加工明細表_內框(T3-9F~65F 沙機位)(12~16F 除外)_20230325

20230325_T3-21F~31F(趟門內框)

J-858 趟門工序明細表_內框(T3-21F~31F)_20230325
J-858 趟門型材開料單_內框(T3-21F~31F)_20230325
J-858 趟門型材加工明細表_內框(T3-21F~31F)_20230325

20230325_T3-32F~42F(趟門內框)

J-858 趟門工序明細表_內框(T3-32F~42F)_20230325
J-858 趟門型材開料單_內框(T3-32F~42F)_20230325
J-858 趟門型材加工明細表_內框(T3-32F~42F)_20230325

20230325_T3-43F~53F(趟門內框)

J-858 趟門工序明細表_內框(T3-43F~53F)_20230325
J-858 趟門型材開料單_內框(T3-43F~53F)_20230325
J-858 趟門型材加工明細表_內框(T3-43F~53F)_20230325

20230325_T3-55F~65F(趟門內框)

J-858 趟門工序明細表_內框(T3-55F~65F)_20230325
J-858 趟門型材開料單_內框(T3-55F~65F)_20230325
J-858 趟門型材加工明細表_內框(T3-55F~65F)_20230325

趟門外框(20F~65F)

20230325_T1-25~60F 沙機位(趟門外框)

J-858 趟門工序明細表_外框(T1-25F~60F 沙機位)_20230325

J-858 趟門型材開料單_外框(T1-25F~60F 沙機位)_20230325

J-858 趟門型材加工明細表_外框(T1-25F~60F 沙機位)_20230325

20230325_T1-48~60F(趟門外框)

J-858 趟門工序明細表_外框(T1-48F~60F)_20230325

J-858 趟門型材開料單_外框(T1-48F~60F)_20230325

J-858 趟門型材加工明細表_外框(T1-48F~60F)_20230325

20230325_T2-20~65F 沙機位(趟門外框)

J-858 趟門工序明細表_外框(T2-20F~65F 沙機位)_20230325

J-858 趟門型材開料單_外框(T2-20F~65F 沙機位)_20230325

J-858 趟門型材加工明細表_外框(T2-20F~65F 沙機位)_20230325

20230325_T2-48~65F(趟門外框)

J-858 趟門工序明細表_外框(T2-48F~65F)_20230325

J-858 趟門型材開料單_外框(T2-48F~65F)_20230325

J-858 趟門型材加工明細表_外框(T2-48F~65F)_20230325

20230325_T3-20~65F 沙機位(趟門外框)

J-858 趟門工序明細表_外框(T3-20F~65F 沙機位)_20230325

J-858 趟門型材開料單_外框(T3-20F~65F 沙機位)_20230325

J-858 趟門型材加工明細表_外框(T3-20F~65F 沙機位)_20230325

20230325_T3-48~65F(趟門外框)

J-858 趟門工序明細表_外框(T3-48F~65F)_20230325

J-858 趟門型材開料單_外框(T3-48F~65F)_20230325

J-858 趟門型材加工明細表_外框(T3-48F~65F)_20230325

鋁材開料總表

工程號碼: J858 工程名稱: 康城11期(趟門內框-T1-9F~60F沙機位) (12F~16F除外)

序號	鋁料編號	名稱	表面處理		開料長度	實用長料總數量		浪費率(%)
			顏色	層厚		支數	長度	
1	H42208	50x35x4鋁角	鉻化		6000	1	6000	0.77
2	L061	25x25x3鋁角	鉻化		6000	1	6000	0.77
3	X86317	之字料	鉻化		4800	12	57600	3.29
4	X86320	中企室內蓋	ECD3X10	09 9S-	5350	41	219350	4.26
5	X86321	邊企室內蓋 (大)	ECD3X10	09 9S-	5350	41	219350	13.12
6	X86322	趟門生企框	ECD3X10	09 9S-	5400	41	221400	0.85
7	X86325	趟門路軌	ECD3X10	09 9S-	4400	41	180400	3.68
8	X86326	基仔位橫料	ECD3X10	09 9S-	5850	14	81900	5.03
9	X86329	橫料滴水線	ECD3X10	09 9S-	4600	41	188600	3.04
10	X86330	趟門底橫	ECD3X10	09 9S-	4500	41	184500	3.02
11	X86331	趟門底副框	ECD3X10	09 9S-	4440	41	182040	4.55
12	X86332	趟門頂橫	ECD3X10	09 9S-	4500	41	184500	3.02
13	X86334	趟門梗企框	ECD3X10	09 9S-	5400	41	221400	0.85
14	X86335	基仔位橫料蓋	ECD3X10	09 9S-	5850	14	81900	4.93
15	X86336	趟門底生位扣 蓋	ECD3X10	09 9S-	5600	33	184800	3.35
16	X86337	門框企鎖扣	ECD3X10	09 9S-	5150	41	211150	0.27
17	X86339	邊企壓板	鉻化		5350	41	219350	3.70
18	X86340	中企壓板	鉻化		5350	41	219350	4.26
19	X86341	邊企壓板	鉻化		5350	41	219350	14.43
20	X86342	邊企室內蓋 (小)	ECD3X10	09 9S-	5350	41	219350	3.70
21	X86345	梗門玉料	ECD3X10	09 9S-	5250	41	215250	1.43
22	X86346	玻璃線	ECD3X10	09 9S-	6150	96	590400	2.43

送至: _____

由: _____

日期: _____

簡短說明: _____

共23頁 第1頁

打印日期: 2023/3/25 打印時間: 14:19

鋁材開料清單 X86346

開料長度: 6150, 總長料支數: 96, 總開料支數: 328

窗號	編號(用料狀況)	實用長度(長料開數)	需要支數	開料支數	長料支數	餘料支數	編號(剩餘長度)
X86346-SD03A, X86346-SD05A	1-82	2515.0	164	164	82	0	1-82@(1058)x82
X86346-SD06RD	(餘料) 1-41	998.0	41	41	0	41	1-41@(54)x41
X86346-SD06LA	(餘料) 42-82	958.0	41	41	0	41	42-82@(94)x41
X86346-SD07RD	83-89	954.5	41	41	7	0	83-88@(337)x6 89@(1297.5)x1
X86346-SD07LA	(餘料) 89	914.5	41	1	0	1	89@(377)x1
X86346-SD07LA	90-96	914.5		40	7	0	90-95@(577)x6 96@(2418)x1

鋁材開料清單 X86345

開料長度: 5250, 總長料支數: 41, 總開料支數: 82

窗號	編號(用料狀況)	實用長度(長料開數)	需要支數	開料支數	長料支數	餘料支數	編號(剩餘長度)
X86345-SD01R, X86345-SD01L, X86345-SD01R	(餘料) 21, 1-41	2556.5	82	82	41	1	21@(75)x1 1-20@(75)x20 21@(2637.5)x1 22-41@(75)x20

鋁材開料清單 X86342

開料長度: 5350, 總長料支數: 41, 總開料支數: 82

窗號	編號(用料狀況)	實用長度(長料開數)	需要 支數	開料 支數	長料 支數	餘料 支數	編號(剩餘長度)
X86342-SD01A	1-41	2545.0	82	82	41	0	1-41@(198)x41

鋁材開料清單 X86341

開料長度: 5350, 總長料支數: 41, 總開料支數: 82

窗號	編號(用料狀況)	實用長度(長料開數)	需要支數	開料支數	長料支數	餘料支數	編號(剩餘長度)
X86341-SD01RA, X86341-SD01LA, X86341-SD01RA	(餘料) 21, 1-41	2258.0	82	82	41	1	21@(772)x1 1-20@(772)x20 21@(3036)x1 22-41@(772)x20

鋁材開料清單 X86340

開料長度: 5350, 總長料支數: 41, 總開料支數: 82

窗號	編號(用料狀況)	實用長度(長料開數)	需要支數	開料支數	長料支數	餘料支數	編號(剩餘長度)
X86340-SD01R, X86340-SD01L, X86340-SD01R	(餘料) 21, 1-41	2530.0	82	82	41	1	21@(228)x1 1-20@(228)x20 21@(2764)x1 22-41@(228)x20

鋁材開料清單 X86339

開料長度: 5350, 總長料支數: 41, 總開料支數: 82

窗號	編號(用料狀況)	實用長度(長料開數)	需要支數	開料支數	長料支數	餘料支數	編號(剩餘長度)
X86339-SD01A	1-41	2545.0	82	82	41	0	1-41@(198)x41

鋁材開料清單 X86337

開料長度: 5150, 總長料支數: 41, 總開料支數: 82

窗號	編號(用料狀況)	實用長度(長料開數)	需要 支數	開料 支數	長料 支數	餘料 支數	編號(剩餘長度)
X86337-SD01A	1-41	2558.0	82	82	41	0	1-41@(14)x41

注意：請確保此編號長度用原材料可以1開2

鋁材開料清單 X86336

開料長度: 5600, 總長料支數: 33, 總開料支數: 164

窗號	編號(用料狀況)	實用長度(長料開數)	需要支數	開料支數	長料支數	餘料支數	編號(剩餘長度)
X86336-SD01D	1-17	1093.0	82	82	17	0	1-16@(55)x16 17@(3352)x1
X86336-SD01A	(餘料)17	1053.0	82	3	0	1	17@(175)x1
X86336-SD01A	18-33	1053.0		79	16	0	18-32@(255)x15 33@(1314)x1

鋁材開料清單 X86335

開料長度: 5850, 總長料支數: 14, 總開料支數: 82

窗號	編號(用料狀況)	實用長度(長料開數)	需要支數	開料支數	長料支數	餘料支數	編號(剩餘長度)
X86335-SD01D	1-7	955.0	41	41	7	0	1-6@(34)x6 7@(995)x1
X86335-SD01A	(餘料)7	915.0	41	1	0	1	7@(74)x1
X86335-SD01A	8-14	915.0		40	7	0	8-13@(274)x6 14@(2116)x1

鋁材開料清單 X86334

開料長度: 5400, 總長料支數: 41, 總開料支數: 82

窗號	編號(用料狀況)	實用長度(長料開數)	需要支數	開料支數	長料支數	餘料支數	編號(剩餘長度)
X86334-SD01R, X86334-SD01L, X86334-SD01R	(餘料) 21, 1-41	2646.0	82	82	41	1	21@(46)x1 1-20@(46)x20 21@(2698)x1 22-41@(46)x20

鋁材開料清單 X86332

開料長度: 4500, 總長料支數: 41, 總開料支數: 82

窗號	編號(用料狀況)	實用長度(長料開數)	需要 支數	開料 支數	長料 支數	餘料 支數	編號(剩餘長度)
X86332-SD01RD	1-21	2191.0	41	41	21	0	1-20@(56)x20 21@(2253)x1
X86332-SD01LA	(餘料)21	2111.0	41	1	0	1	21@(136)x1
X86332-SD01LA	22-41	2111.0		40	20	0	22-41@(216)x20

鋁材開料清單 X86331

開料長度: 4440, 總長料支數: 41, 總開料支數: 82

窗號	編號(用料狀況)	實用長度(長料開數)	需要支數	開料支數	長料支數	餘料支數	編號(剩餘長度)
X86331-SD01D	1-21	2128.0	41	41	21	0	1-20@(122)x20 21@(2256)x1
X86331-SD01A	(餘料)21	2048.0	41	1	0	1	21@(202)x1
X86331-SD01A	22-41	2048.0		40	20	0	22-41@(282)x20

鋁材開料清單 X86330

開料長度: 4500, 總長料支數: 41, 總開料支數: 82

窗號	編號(用料狀況)	實用長度(長料開數)	需要支數	開料支數	長料支數	餘料支數	編號(剩餘長度)
X86330-SD01RD	1-21	2191.0	41	41	21	0	1-20@(56)x20 21@(2253)x1
X86330-SD01LA	(餘料)21	2111.0	41	1	0	1	21@(136)x1
X86330-SD01LA	22-41	2111.0		40	20	0	22-41@(216)x20

鋁材開料清單 X86329

開料長度: 4600, 總長料支數: 41, 總開料支數: 82

窗號	編號(用料狀況)	實用長度(長料開數)	需要支數	開料支數	長料支數	餘料支數	編號(剩餘長度)
X86329-SD01D	1-21	2239.0	41	41	21	0	1-20@(60)x20 21@(2305)x1
X86329-SD01A	(餘料)21	2159.0	41	1	0	1	21@(140)x1
X86329-SD01A	22-41	2159.0		40	20	0	22-41@(220)x20

鋁材開料清單 X86326

開料長度: 5850, 總長料支數: 14, 總開料支數: 82

窗號	編號(用料狀況)	實用長度(長料開數)	需要支數	開料支數	長料支數	餘料支數	編號(剩餘長度)
X86326-SD01D	1-7	954.0	41	41	7	0	1-6@(40)x6 7@(1000)x1
X86326-SD01A	(餘料)7	914.0	41	1	0	1	7@(80)x1
X86326-SD01A	8-14	914.0		40	7	0	8-13@(280)x6 14@(2120)x1

鋁材開料清單 X86325

開料長度: 4400, 總長料支數: 41, 總開料支數: 82

窗號	編號(用料狀況)	實用長度(長料開數)	需要支數	開料支數	長料支數	餘料支數	編號(剩餘長度)
X86325-SD01D	1-21	2128.0	41	41	21	0	1-20@(82)x20 21@(2216)x1
X86325-SD01A	(餘料)21	2048.0	41	1	0	1	21@(162)x1
X86325-SD01A	22-41	2048.0		40	20	0	22-41@(242)x20

鋁材開料清單 X86322

開料長度: 5400, 總長料支數: 41, 總開料支數: 82

窗號	編號(用料狀況)	實用長度(長料開數)	需要支數	開料支數	長料支數	餘料支數	編號(剩餘長度)
X86322-SD01R, X86322-SD01L, X86322-SD01R	(餘料) 21, 1-41	2646.0	82	82	41	1	21@(46)x1 1-20@(46)x20 21@(2698)x1 22-41@(46)x20

鋁材開料清單 X86321

開料長度: 5350, 總長料支數: 41, 總開料支數: 82

窗號	編號(用料狀況)	實用長度(長料開數)	需要支數	開料支數	長料支數	餘料支數	編號(剩餘長度)
X86321-SD01RA, X86321-SD01LA, X86321-SD01RA	(餘料) 21, 1-41	2293.0	82	82	41	1	21@(702)x1 1-20@(702)x20 21@(3001)x1 22-41@(702)x20

鋁材開料清單 X86320

開料長度: 5350, 總長料支數: 41, 總開料支數: 82

窗號	編號(用料狀況)	實用長度(長料開數)	需要支數	開料支數	長料支數	餘料支數	編號(剩餘長度)
X86320-SD01R, X86320-SD01L, X86320-SD01R	(餘料) 21, 1-41	2530.0	82	82	41	1	21@(228)x1 1-20@(228)x20 21@(2764)x1 22-41@(228)x20

鋁材開料清單 X86317

開料長度: 4800, 總長料支數: 12, 總開料支數: 984

窗號	編號(用料狀況)	實用長度(長料開數)	需要支數	開料支數	長料支數	餘料支數	編號(剩餘長度)
X86317-SD02	1-12	50.0	984	984	12	0	1-11@(46)x11 12@(1390)x1

鋁材開料清單 L061

開料長度: 6000, 總長料支數: 1, 總開料支數: 164

窗號	編號(用料狀況)	實用長度(長料開數)	需要支數	開料支數	長料支數	餘料支數	編號(剩餘長度)
L061-01	1	30.0	164	164	1	0	1@(46)x1

鋁材開料清單 H42208

開料長度: 6000, 總長料支數: 1, 總開料支數: 164

窗號	編號(用料狀況)	實用長度(長料開數)	需要支數	開料支數	長料支數	餘料支數	編號(剩餘長度)
H42208-01	1	30.0	164	164	1	0	1@(46)x1

鋁材開料總表

工程號碼: J858 工程名稱: 康城11期(趟門內框-T1-21F~31F)

序號	鋁料編號	名稱	表面處理		開料長度	實用長料總數量		浪費率(%)
			顏色	層厚		支數	長度	
1	H42208	50x35x4鋁角	鉻化		6000	1	6000	6.77
2	L061	25x25x3鋁角	鉻化		6000	1	6000	6.77
3	X86317	之字料	鉻化		4800	11	52800	0.96
4	X86320	中企室內蓋	ECD3X10		5350	55	294250	4.26
			09 9S-					
5	X86321	邊企室內蓋 (大)	ECD3X10		5350	55	294250	13.12
			09 9S-					
6	X86322	趟門生企框	ECD3X10		5400	55	297000	0.85
			09 9S-					
7	X86325	趟門路軌	ECD3X10		4400	55	242000	2.30
			09 9S-					
8	X86326	基仔位橫料	ECD3X10		5850	19	111150	4.61
			09 9S-					
9	X86329	橫料滴水線	ECD3X10		4600	55	253000	1.72
			09 9S-					
10	X86330	趟門底橫	ECD3X10		4500	55	247500	1.67
			09 9S-					
11	X86331	趟門底副框	ECD3X10		4440	55	244200	3.18
			09 9S-					
12	X86332	趟門頂橫	ECD3X10		4500	55	247500	1.67
			09 9S-					
13	X86334	趟門梗企框	ECD3X10		5400	55	297000	0.85
			09 9S-					
14	X86335	基仔位橫料蓋	ECD3X10		5850	19	111150	4.51
			09 9S-					
15	X86336	趟門底生位扣 蓋	ECD3X10		5600	44	246400	1.41
			09 9S-					
16	X86337	門框企鎖扣	ECD3X10		5150	55	283250	0.27
			09 9S-					
17	X86339	邊企壓板	鉻化		5350	55	294250	3.70
18	X86340	中企壓板	鉻化		5350	55	294250	4.26
19	X86341	邊企壓板	鉻化		5350	55	294250	14.43
20	X86342	邊企室內蓋 (小)	ECD3X10		5350	55	294250	3.70
			09 9S-					
21	X86345	梗門玉料	ECD3X10		5250	55	288750	1.43
			09 9S-					
22	X86346	玻璃線	ECD3X10		6150	129	793350	2.17
			09 9S-					

送至: _____

由: _____

日期: _____

簡短說明: _____

共23頁 第1頁

打印日期: 2023/3/25 打印時間: 13:12

鋁材開料清單 X86346

窗號	編號(用料狀況)	實用長度(長料開數)	需要支數	開料支數	長料支數	餘料支數	編號(剩餘長度)
X86346-SD03A, X86346-SD05A	1-110	2515.0	220	220	110	0	1-110@(1058)x110
X86346-SD06RF	(餘料) 1-10	1015.5	10	10	0	10	1-10@(36.5)x10
X86346-SD06LE	(餘料) 11-20	1000.5	10	10	0	10	11-20@(51.5)x10
X86346-SD06LD, X86346-SD06RD	(餘料) 21-70	998.0	50	50	0	50	21-70@(54)x50
X86346-SD06LC	(餘料) 71-80	990.5	10	10	0	10	71-80@(61.5)x10
X86346-SD06LB, X86346-SD06RB	(餘料) 81-100	985.5	20	20	0	20	81-100@(66.5)x20
X86346-SD07RF	(餘料) 101-110	972.0	10	10	0	10	101-110@(80)x10
X86346-SD06LA	111-112	958.0	10	10	2	0	111@(316)x1 112@(224)x1
X86346-SD07LE	(餘料) 112	957.0	10	2	0	1	112@(318)x1
X86346-SD07LE	113-114	957.0		8	2	0	113@(322)x1
X86346-SD07LD, X86346-SD07RD	(餘料) 114, 119	954.5	50	8	0	2	114@(332)x1 119@(337)x1
X86346-SD07LD, X86346-SD07RD	115-122	954.5		42	8	0	115-118@(337)x4 119@(4179)x1
X86346-SD07LC	(餘料) 122	947.0	10	2	0	1	122@(352)x1
X86346-SD07LC	123-124	947.0		8	2	0	123@(382)x1 124@(4194)x1
X86346-SD07LB	(餘料) 124	942.0	20	4	0	1	124@(402)x1
X86346-SD07LB, X86346-SD07RB	125-127	942.0		16	3	0	125-126@(412)x2 127@(2308)x1
X86346-SD07LA	(餘料) 127	914.5	10	2	0	1	127@(467)x1
X86346-SD07LA	128-129	914.5		8	2	0	128@(577)x1 129@(4259)x1

工程號碼: J858, 工程名稱: 康城11期(趟門內框-T1-21F~31F)

開料長度: 5250, 總長料支數: 55, 總開料支數: 110

鋸片厚度(mm): 6, 料頭尾總切除(mm): 50, 浪費率(%): 1.43

鋁材開料清單 X86345

窗號	編號(用料狀況)	實用長度(長料開數)	需要 支數	開料 支數	長料 支數	餘料 支數	編號(剩餘長度)
X86345-SD01L, X86345-SD01R	1-55	2556.5	110	110	55	0	1-55@(75)x55

工程號碼: J858, 工程名稱: 康城11期(趟門內框-T1-21F~31F)

開料長度: 5350, 總長料支數: 55, 總開料支數: 110

鋸片厚度(mm): 6, 料頭尾總切除(mm): 50, 浪費率(%): 3.7

鋁材開料清單 X86342

窗號	編號(用料狀況)	實用長度(長料開數)	需要 支數	開料 支數	長料 支數	餘料 支數	編號(剩餘長度)
X86342-SD01A	1-55	2545.0	110	110	55	0	1-55@(198)x55

工程號碼: J858, 工程名稱: 康城11期(趟門內框-T1-21F~31F)

開料長度: 5350, 總長料支數: 55, 總開料支數: 110

鋸片厚度(mm): 6, 料頭尾總切除(mm): 50, 浪費率(%): 14.43

鋁材開料清單 X86341

窗號	編號(用料狀況)	實用長度(長料開數)	需要 支數	開料 支數	長料 支數	餘料 支數	編號(剩餘長度)
X86341-SD01LA, X86341-SD01RA	1-55	2258.0	110	110	55	0	1-55@(772)x55

工程號碼: J858, 工程名稱: 康城11期(趟門內框-T1-21F~31F)

開料長度: 5350, 總長料支數: 55, 總開料支數: 110

鋸片厚度(mm): 6, 料頭尾總切除(mm): 50, 浪費率(%): 4.26

鋁材開料清單 X86340

窗號	編號(用料狀況)	實用長度(長料開數)	需要 支數	開料 支數	長料 支數	餘料 支數	編號(剩餘長度)
X86340-SD01L, X86340-SD01R	1-55	2530.0	110	110	55	0	1-55@(228)x55

工程號碼: J858, 工程名稱: 康城11期(趟門內框-T1-21F~31F)

開料長度: 5350, 總長料支數: 55, 總開料支數: 110

鋸片厚度(mm): 6, 料頭尾總切除(mm): 50, 浪費率(%): 3.7

鋁材開料清單 X86339

窗號	編號(用料狀況)	實用長度(長料開數)	需要 支數	開料 支數	長料 支數	餘料 支數	編號(剩餘長度)
X86339-SD01A	1-55	2545.0	110	110	55	0	1-55@(198)x55

工程號碼: J858, 工程名稱: 康城11期(趟門內框-T1-21F~31F)

開料長度: 5150, 總長料支數: 55, 總開料支數: 110

鋸片厚度(mm): 5, 料頭尾總切除(mm): 10, 浪費率(%): 0.27

鋁材開料清單 X86337

窗號	編號(用料狀況)	實用長度(長料開數)	需要 支數	開料 支數	長料 支數	餘料 支數	編號(剩餘長度)
X86337-SD01A	1-55	2558.0	110	110	55	0	1-55@(14)x55

注意：請確保此編號長度用原材料可以1開2

工程號碼: J858, 工程名稱: 康城11期(趟門內框-T1-21F~31F)

開料長度: 5600, 總長料支數: 44, 總開料支數: 220

鋸片厚度(mm): 6, 料頭尾總切除(mm): 50, 浪費率(%): 1.41

鋁材開料清單 X86336

窗號	編號(用料狀況)	實用長度(長料開數)	需要 支數	開料 支數	長料 支數	餘料 支數	編號(剩餘長度)
X86336-SD01F	1-5	1110.5	20	20	5	0	1-5@(1084)x5
X86336-SD01E	6-9	1095.5	20	20	4	0	6-9@(42.5)x4
X86336-SD01D	10-29	1093.0	100	100	20	0	10-29@(55)x20
X86336-SD01C	30-33	1085.5	20	20	4	0	30-33@(92.5)x4
X86336-SD01B	34-41	1080.5	40	40	8	0	34-41@(117.5)x8
X86336-SD01A	(餘料)1-5	1053.0	20	5	0	5	1-5@(25)x5
X86336-SD01A	42-44	1053.0		15	3	0	42-44@(255)x3

工程號碼: J858, 工程名稱: 康城11期(趟門內框-T1-21F~31F)

開料長度: 5850, 總長料支數: 19, 總開料支數: 110

鋸片厚度(mm): 6, 料頭尾總切除(mm): 50, 浪費率(%): 4.51

鋁材開料清單 X86335

窗號	編號(用料狀況)	實用長度(長料開數)	需要 支數	開料 支數	長料 支數	餘料 支數	編號(剩餘長度)
X86335-SD01F	1-2	972.5	10	10	2	0	1-2@(907.5)x2
X86335-SD01E	3-4	957.5	10	10	2	0	3@(19)x1 4@(1946)x1
X86335-SD01D	(餘料)4	955.0	50	2	0	1	4@(24)x1
X86335-SD01D	5-12	955.0		48	8	0	5-12@(34)x8
X86335-SD01C	13-14	947.5	10	10	2	0	13@(79)x1 14@(1986)x1
X86335-SD01B	(餘料)14	942.5	20	2	0	1	14@(89)x1
X86335-SD01B	15-17	942.5		18	3	0	15-17@(109)x3
X86335-SD01A	18-19	915.0	10	10	2	0	18@(274)x1 19@(2116)x1

制表者: _____

工程號碼: J858, 工程名稱: 康城11期(趟門內框-T1-21F~31F)

開料長度: 5400, 總長料支數: 55, 總開料支數: 110

鋸片厚度(mm): 6, 料頭尾總切除(mm): 50, 浪費率(%): 0.85

鋁材開料清單 X86334

窗號	編號(用料狀況)	實用長度(長料開數)	需要 支數	開料 支數	長料 支數	餘料 支數	編號(剩餘長度)
X86334-SD01L, X86334-SD01R	1-55	2646.0	110	110	55	0	1-55@(46)x55

工程號碼: J858, 工程名稱: 康城11期(趟門內框-T1-21F~31F)

開料長度: 4500, 總長料支數: 55, 總開料支數: 110

鋸片厚度(mm): 6, 料頭尾總切除(mm): 50, 浪費率(%): 1.67

鋁材開料清單 X86332

窗號	編號(用料狀況)	實用長度(長料開數)	需要 支數	開料 支數	長料 支數	餘料 支數	編號(剩餘長度)
X86332-SD01RF	1-10	2226.0	10	10	10	0	1-10@(2218)x10
X86332-SD01LE	(餘料)1-10	2196.0	10	10	0	10	1-10@(16)x10
X86332-SD01LD, X86332-SD01RD	11-35	2191.0	50	50	25	0	11-35@(56)x25
X86332-SD01LC	36-40	2176.0	10	10	5	0	36-40@(86)x5
X86332-SD01LB, X86332-SD01RB	41-50	2166.0	20	20	10	0	41-50@(106)x10
X86332-SD01LA	51-55	2111.0	10	10	5	0	51-55@(216)x5

工程號碼: J858, 工程名稱: 康城11期(趟門內框-T1-21F~31F)

開料長度: 4440, 總長料支數: 55, 總開料支數: 110

鋸片厚度(mm): 6, 料頭尾總切除(mm): 50, 浪費率(%): 3.18

鋁材開料清單 X86331

窗號	編號(用料狀況)	實用長度(長料開數)	需要 支數	開料 支數	長料 支數	餘料 支數	編號(剩餘長度)
X86331-SD01F	1-5	2163.0	10	10	5	0	1-5@(52)x5
X86331-SD01E	6-10	2133.0	10	10	5	0	6-10@(112)x5
X86331-SD01D, X86331-SD01H	11-35	2128.0	50	50	25	0	11-35@(122)x25
X86331-SD01C	36-40	2113.0	10	10	5	0	36-40@(152)x5
X86331-SD01B, X86331-SD01J	41-50	2103.0	20	20	10	0	41-50@(172)x10
X86331-SD01A	51-55	2048.0	10	10	5	0	51-55@(282)x5

工程號碼: J858, 工程名稱: 康城11期(趟門內框-T1-21F~31F)

開料長度: 4500, 總長料支數: 55, 總開料支數: 110

鋸片厚度(mm): 6, 料頭尾總切除(mm): 50, 浪費率(%): 1.67

鋁材開料清單 X86330

窗號	編號(用料狀況)	實用長度(長料開數)	需要 支數	開料 支數	長料 支數	餘料 支數	編號(剩餘長度)
X86330-SD01RF	1-10	2226.0	10	10	10	0	1-10@(2218)x10
X86330-SD01LE	(餘料)1-10	2196.0	10	10	0	10	1-10@(16)x10
X86330-SD01LD, X86330-SD01RD	11-35	2191.0	50	50	25	0	11-35@(56)x25
X86330-SD01LC	36-40	2176.0	10	10	5	0	36-40@(86)x5
X86330-SD01LB, X86330-SD01RB	41-50	2166.0	20	20	10	0	41-50@(106)x10
X86330-SD01LA	51-55	2111.0	10	10	5	0	51-55@(216)x5

工程號碼: J858, 工程名稱: 康城11期(趟門內框-T1-21F~31F)

開料長度: 4600, 總長料支數: 55, 總開料支數: 110

鋸片厚度(mm): 6, 料頭尾總切除(mm): 50, 浪費率(%): 1.72

鋁材開料清單 X86329

窗號	編號(用料狀況)	實用長度(長料開數)	需要 支數	開料 支數	長料 支數	餘料 支數	編號(剩餘長度)
X86329-SD01F	1-10	2274.0	10	10	10	0	1-10@(2270)x10
X86329-SD01E	(餘料)1-10	2244.0	10	10	0	10	1-10@(20)x10
X86329-SD01D	11-35	2239.0	50	50	25	0	11-35@(60)x25
X86329-SD01C	36-40	2224.0	10	10	5	0	36-40@(90)x5
X86329-SD01B	41-50	2214.0	20	20	10	0	41-50@(110)x10
X86329-SD01A	51-55	2159.0	10	10	5	0	51-55@(220)x5

工程號碼: J858, 工程名稱: 康城11期(趟門內框-T1-21F~31F)

開料長度: 5850, 總長料支數: 19, 總開料支數: 110

鋸片厚度(mm): 6, 料頭尾總切除(mm): 50, 浪費率(%): 4.61

鋁材開料清單 X86326

窗號	編號(用料狀況)	實用長度(長料開數)	需要 支數	開料 支數	長料 支數	餘料 支數	編號(剩餘長度)
X86326-SD01F	1-2	971.5	10	10	2	0	1-2@(912.5)x2
X86326-SD01E	3-4	956.5	10	10	2	0	3@(25)x1 4@(1950)x1
X86326-SD01D	(餘料)4	954.0	50	2	0	1	4@(30)x1
X86326-SD01D	5-12	954.0		48	8	0	5-12@(40)x8
X86326-SD01C	13-14	946.5	10	10	2	0	13@(85)x1 14@(1990)x1
X86326-SD01B	(餘料)14	941.5	20	2	0	1	14@(95)x1
X86326-SD01B	15-17	941.5		18	3	0	15-17@(115)x3
X86326-SD01A	18-19	914.0	10	10	2	0	18@(280)x1 19@(2120)x1

工程號碼: J858, 工程名稱: 康城11期(趟門內框-T1-21F~31F)

開料長度: 4400, 總長料支數: 55, 總開料支數: 110

鋸片厚度(mm): 6, 料頭尾總切除(mm): 50, 浪費率(%): 2.3

鋁材開料清單 X86325

窗號	編號(用料狀況)	實用長度(長料開數)	需要 支數	開料 支數	長料 支數	餘料 支數	編號(剩餘長度)
X86325-SD01F	1-5	2163.0	10	10	5	0	1-5@(12)x5
X86325-SD01E	6-10	2133.0	10	10	5	0	6-10@(72)x5
X86325-SD01D	11-35	2128.0	50	50	25	0	11-35@(82)x25
X86325-SD01C	36-40	2113.0	10	10	5	0	36-40@(112)x5
X86325-SD01B	41-50	2103.0	20	20	10	0	41-50@(132)x10
X86325-SD01A	51-55	2048.0	10	10	5	0	51-55@(242)x5

工程號碼: J858, 工程名稱: 康城11期(趟門內框-T1-21F~31F)

開料長度: 5400, 總長料支數: 55, 總開料支數: 110

鋸片厚度(mm): 6, 料頭尾總切除(mm): 50, 浪費率(%): 0.85

鋁材開料清單 X86322

窗號	編號(用料狀況)	實用長度(長料開數)	需要 支數	開料 支數	長料 支數	餘料 支數	編號(剩餘長度)
X86322-SD01L, X86322-SD01R	1-55	2646.0	110	110	55	0	1-55@(46)x55

工程號碼: J858, 工程名稱: 康城11期(趟門內框-T1-21F~31F)

開料長度: 5350, 總長料支數: 55, 總開料支數: 110

鋸片厚度(mm): 6, 料頭尾總切除(mm): 50, 浪費率(%): 13.12

鋁材開料清單 X86321

窗號	編號(用料狀況)	實用長度(長料開數)	需要 支數	開料 支數	長料 支數	餘料 支數	編號(剩餘長度)
X86321-SD01LA, X86321-SD01RA	1-55	2293.0	110	110	55	0	1-55@(702)x55

工程號碼: J858, 工程名稱: 康城11期(趟門內框-T1-21F~31F)

開料長度: 5350, 總長料支數: 55, 總開料支數: 110

鋸片厚度(mm): 6, 料頭尾總切除(mm): 50, 浪費率(%): 4.26

鋁材開料清單 X86320

窗號	編號(用料狀況)	實用長度(長料開數)	需要 支數	開料 支數	長料 支數	餘料 支數	編號(剩餘長度)
X86320-SD01L, X86320-SD01R	1-55	2530.0	110	110	55	0	1-55@(228)x55

工程號碼: J858, 工程名稱: 康城11期(趟門內框-T1-21F~31F)

開料長度: 4800, 總長料支數: 11, 總開料支數: 924

鋸片厚度(mm): 6, 料頭尾總切除(mm): 50, 浪費率(%): 0.96

鋁材開料清單 X86317

窗號	編號(用料狀況)	實用長度(長料開數)	需要 支數	開料 支數	長料 支數	餘料 支數	編號(剩餘長度)
X86317-SD02	1-11	50.0	924	924	11	0	1-11@(46)x11

工程號碼: J858, 工程名稱: 康城11期(趟門內框-T1-21F~31F)

開料長度: 6000, 總長料支數: 1, 總開料支數: 154

鋸片厚度(mm): 6, 料頭尾總切除(mm): 50, 浪費率(%): 6.77

鋁材開料清單 L061

窗號	編號(用料狀況)	實用長度(長料開數)	需要 支數	開料 支數	長料 支數	餘料 支數	編號(剩餘長度)
L061-01	1	30.0	154	154	1	0	1@(406)x1

工程號碼: J858, 工程名稱: 康城11期(趟門內框-T1-21F~31F)

開料長度: 6000, 總長料支數: 1, 總開料支數: 154

鋸片厚度(mm): 6, 料頭尾總切除(mm): 50, 浪費率(%): 6.77

鋁材開料清單 H42208

窗號	編號(用料狀況)	實用長度(長料開數)	需要 支數	開料 支數	長料 支數	餘料 支數	編號(剩餘長度)
H42208-01	1	30.0	154	154	1	0	1@(406)x1

鋁材開料總表

工程號碼: J858 工程名稱: 康城11期(趟門內框-T1-32F~42F)

序號	鋁料編號	名稱	表面處理		開料長度	實用長料總數量		浪費率(%)
			顏色	層厚		支數	長度	
1	H42208	50x35x4鋁角	鉻化		6000	2	12000	39.77
2	L061	25x25x3鋁角	鉻化		6000	2	12000	39.77
3	X86317	之字料	鉻化		4800	15	72000	6.56
4	X86320	中企室內蓋	ECD3X10		5350	50	267500	5.21
			09 9S-					
5	X86321	邊企室內蓋 (大)	ECD3X10		5350	50	267500	13.98
			09 9S-					
6	X86322	趟門生企框	ECD3X10		5400	50	270000	1.83
			09 9S-					
7	X86325	趟門路軌	ECD3X10		4400	50	220000	3.26
			09 9S-					
8	X86326	基仔位橫料	ECD3X10		5850	17	99450	4.05
			09 9S-					
9	X86329	橫料滴水線	ECD3X10		4600	50	230000	2.69
			09 9S-					
10	X86330	趟門底橫	ECD3X10		4500	50	225000	2.64
			09 9S-					
11	X86331	趟門底副框	ECD3X10		4440	50	222000	4.13
			09 9S-					
12	X86332	趟門頂橫	ECD3X10		4500	50	225000	2.64
			09 9S-					
13	X86334	趟門梗企框	ECD3X10		5400	50	270000	1.83
			09 9S-					
14	X86335	基仔位橫料蓋	ECD3X10		5850	17	99450	3.96
			09 9S-					
15	X86336	趟門底生位扣 蓋	ECD3X10		5600	40	224000	2.39
			09 9S-					
16	X86337	門框企鎖扣	ECD3X10		5150	50	257500	1.27
			09 9S-					
17	X86339	邊企壓板	鉻化		5350	50	267500	4.65
18	X86340	中企壓板	鉻化		5350	50	267500	5.21
19	X86341	邊企壓板	鉻化		5350	50	267500	15.28
20	X86342	邊企室內蓋 (小)	ECD3X10		5350	50	267500	4.65
			09 9S-					
21	X86345	梗門玉料	ECD3X10		5250	50	262500	2.40
			09 9S-					
22	X86346	玻璃線	ECD3X10		6150	116	713400	2.09
			09 9S-					

送至: _____

由: _____

日期: _____

簡短說明: _____

共23頁 第1頁

打印日期: 2023/3/25 打印時間: 13:54

鋁材開料清單 X86346

窗號	編號(用料狀況)	實用長度(長料開數)	需要支數	開料支數	長料支數	餘料支數	編號(剩餘長度)
X86346-SD05A	(餘料) 50	2515.0	198	1	0	1	50@(1058)x1
X86346-SD03A, X86346-	1-99	2515.0		197	99	0	1-49@(1058)x49
X86346-SD06RF	(餘料) 1-9	1015.5	9	9	0	9	1-9@(36.5)x9
X86346-SD06LE	(餘料) 10-18	1000.5	9	9	0	9	10-18@(51.5)x9
X86346-SD06LD, X86346-SD06RD	(餘料) 19-63	998.0	45	45	0	45	19-63@(54)x45
X86346-SD06LC	(餘料) 64-72	990.5	9	9	0	9	64-72@(61.5)x9
X86346-SD06LB, X86346-SD06RB	(餘料) 73-90	985.5	18	18	0	18	73-90@(66.5)x18
X86346-SD07RF	(餘料) 91-99	972.0	9	9	0	9	91-99@(80)x9
X86346-SD06LA	100-101	958.0	9	9	2	0	100@(316)x1 101@(3208)x1
X86346-SD07LE	(餘料) 101	957.0	9	3	0	1	101@(319)x1
X86346-SD07LE	102	957.0		6	1	0	102@(322)x1
X86346-SD07RD	(餘料) 107	954.5	45	3	0	1	107@(337)x1
X86346-SD07LD, X86346-SD07RD	103-110	954.5		42	8	0	103-106@(337)x4 107@(3218.5)x1
X86346-SD07LC	(餘料) 110	947.0	9	3	0	1	110@(359.5)x1
X86346-SD07LC	111	947.0		6	1	0	111@(382)x1
X86346-SD07RB	(餘料) 113	942.0	18	3	0	1	113@(412)x1
X86346-SD07LB, X86346-SD07RB	112-114	942.0		15	3	0	112@(412)x1 113@(3256)x1 114@(412)x1
X86346-SD07LA	115-116	914.5	9	9	2	0	115@(577)x1 116@(3338.5)x1

工程號碼: J858, 工程名稱: 康城11期(趟門內框-T1-32F~42F)

開料長度: 5250, 總長料支數: 50, 總開料支數: 99

鋸片厚度(mm): 6, 料頭尾總切除(mm): 50, 浪費率(%): 2.4

鋁材開料清單 X86345

窗號	編號(用料狀況)	實用長度(長料開數)	需要 支數	開料 支數	長料 支數	餘料 支數	編號(剩餘長度)
X86345-SD01R, X86345-SD01L, X86345-SD01R	(餘料) 32, 1-50	2556.5	99	99	50	1	32@(75)x1 1-31@(75)x31 32@(2637.5)x1 33-49@(75)x17 50@(2637.5)x1

工程號碼: J858, 工程名稱: 康城11期(趟門內框-T1-32F~42F)

開料長度: 5350, 總長料支數: 50, 總開料支數: 99

鋸片厚度(mm): 6, 料頭尾總切除(mm): 50, 浪費率(%): 4.65

鋁材開料清單 X86342

窗號	編號(用料狀況)	實用長度(長料開數)	需要 支數	開料 支數	長料 支數	餘料 支數	編號(剩餘長度)
X86342-SD01A	1-50	2545.0	99	99	50	0	1-49@(198)x49 50@(2749)x1

工程號碼: J858, 工程名稱: 康城11期(趟門內框-T1-32F~42F)

開料長度: 5350, 總長料支數: 50, 總開料支數: 99

鋸片厚度(mm): 6, 料頭尾總切除(mm): 50, 浪費率(%): 15.28

鋁材開料清單 X86341

窗號	編號(用料狀況)	實用長度(長料開數)	需要 支數	開料 支數	長料 支數	餘料 支數	編號(剩餘長度)
X86341-SD01LA, X86341-SD01RA	1-50	2258.0	99	99	50	0	1-49@(772)x49 50@(3036)x1

工程號碼: J858, 工程名稱: 康城11期(趟門內框-T1-32F~42F)

開料長度: 5350, 總長料支數: 50, 總開料支數: 99

鋸片厚度(mm): 6, 料頭尾總切除(mm): 50, 浪費率(%): 5.21

鋁材開料清單 X86340

窗號	編號(用料狀況)	實用長度(長料開數)	需要 支數	開料 支數	長料 支數	餘料 支數	編號(剩餘長度)
X86340-SD01L, X86340-SD01R	1-50	2530.0	99	99	50	0	1-49@(228)x49 50@(2764)x1

工程號碼: J858, 工程名稱: 康城11期(趟門內框-T1-32F~42F)

開料長度: 5350, 總長料支數: 50, 總開料支數: 99

鋸片厚度(mm): 6, 料頭尾總切除(mm): 50, 浪費率(%): 4.65

鋁材開料清單 X86339

窗號	編號(用料狀況)	實用長度(長料開數)	需要 支數	開料 支數	長料 支數	餘料 支數	編號(剩餘長度)
X86339-SD01A	1-50	2545.0	99	99	50	0	1-49@(198)x49 50@(2749)x1

工程號碼: J858, 工程名稱: 康城11期(趟門內框-T1-32F~42F)

開料長度: 5150, 總長料支數: 50, 總開料支數: 99

鋸片厚度(mm): 5, 料頭尾總切除(mm): 10, 浪費率(%): 1.27

鋁材開料清單 X86337

窗號	編號(用料狀況)	實用長度(長料開數)	需要 支數	開料 支數	長料 支數	餘料 支數	編號(剩餘長度)
X86337-SD01A	1-50	2558.0	99	99	50	0	1-49@(14)x49 50@(2577)x1

注意：請確保此編號長度用原材料可以1開2

工程號碼: J858, 工程名稱: 康城11期(趟門內框-T1-32F~42F)

開料長度: 5600, 總長料支數: 40, 總開料支數: 198

鋸片厚度(mm): 6, 料頭尾總切除(mm): 50, 浪費率(%): 2.39

鋁材開料清單 X86336

窗號	編號(用料狀況)	實用長度(長料開數)	需要支數	開料支數	長料支數	餘料支數	編號(剩餘長度)
X86336-SD01F	1-5	1110.5	18	18	5	0	1-4@(1084)x4 5@(3317)x1
X86336-SD01E	(餘料)5	1095.5	18	3	0	1	5@(12.5)x1
X86336-SD01E	6-8	1095.5		15	3	0	6-8@(42.5)x3
X86336-SD01D	9-26	1093.0	90	90	18	0	9-26@(55)x18
X86336-SD01C	27-30	1085.5	18	18	4	0	27-29@(92.5)x3 30@(2275.5)x1
X86336-SD01B	(餘料)30	1080.5	36	2	0	1	30@(102.5)x1
X86336-SD01B	31-37	1080.5		34	7	0	31-36@(117.5)x6 37@(1204)x1
X86336-SD01A	(餘料)1-4, 37	1053.0	18	5	0	5	1-4@(25)x4 37@(145)x1
X86336-SD01A	38-40	1053.0		13	3	0	38-39@(255)x2 40@(2373)x1

工程號碼: J858, 工程名稱: 康城11期(趟門內框-T1-32F~42F)

開料長度: 5850, 總長料支數: 17, 總開料支數: 99

鋸片厚度(mm): 6, 料頭尾總切除(mm): 50, 浪費率(%): 3.96

鋁材開料清單 X86335

窗號	編號(用料狀況)	實用長度(長料開數)	需要支數	開料支數	長料支數	餘料支數	編號(剩餘長度)
X86335-SD01F	1-2	972.5	9	9	2	0	1@(907.5)x1 2@(1886)x1
X86335-SD01E	(餘料)2	957.5	9	1	0	1	2@(922.5)x1
X86335-SD01E	3-4	957.5		8	2	0	3@(19)x1
X86335-SD01D	(餘料)4	955.0	45	4	0	1	4@(29)x1
X86335-SD01D	5-11	955.0		41	7	0	5-10@(34)x6 11@(995)x1
X86335-SD01C	(餘料)11	947.5	9	1	0	1	11@(41.5)x1
X86335-SD01C	12-13	947.5		8	2	0	12@(79)x1 13@(3893)x1
X86335-SD01B	(餘料)13	942.5	18	4	0	1	13@(99)x1
X86335-SD01B	14-16	942.5		14	3	0	14-15@(109)x2 16@(3903)x1
X86335-SD01A	(餘料)2, 16	915.0	9	5	0	2	2@(1.5)x1 16@(219)x1
X86335-SD01A	17	915.0		4	1	0	17@(2116)x1

工程號碼: J858, 工程名稱: 康城11期(趟門內框-T1-32F~42F)

開料長度: 5400, 總長料支數: 50, 總開料支數: 99

鋸片厚度(mm): 6, 料頭尾總切除(mm): 50, 浪費率(%): 1.83

鋁材開料清單 X86334

窗號	編號(用料狀況)	實用長度(長料開數)	需要 支數	開料 支數	長料 支數	餘料 支數	編號(剩餘長度)
X86334-SD01L, X86334-SD01R	1-50	2646.0	99	99	50	0	1-49@(46)x49 50@(2698)x1

工程號碼: J858, 工程名稱: 康城11期(趟門內框-T1-32F~42F)

開料長度: 4500, 總長料支數: 50, 總開料支數: 99

鋸片厚度(mm): 6, 料頭尾總切除(mm): 50, 浪費率(%): 2.64

鋁材開料清單 X86332

窗號	編號(用料狀況)	實用長度(長料開數)	需要 支數	開料 支數	長料 支數	餘料 支數	編號(剩餘長度)
X86332-SD01RF	1-9	2226.0	9	9	9	0	1-9@(2218)x9
X86332-SD01LE	(餘料)1-9	2196.0	9	9	0	9	1-9@(16)x9
X86332-SD01RD	(餘料)23	2191.0	45	1	0	1	23@(56)x1
X86332-SD01LD, X86332-	10-32	2191.0		44	23	0	10-22@(56)x13
X86332-SD01LC	(餘料)32	2176.0	9	1	0	1	32@(71)x1
X86332-SD01LC	33-36	2176.0		8	4	0	33-36@(86)x4
X86332-SD01RB	(餘料)41	2166.0	18	1	0	1	41@(106)x1
X86332-SD01LB, X86332- SD01RB	37-45	2166.0		17	9	0	37-40@(106)x4 41@(2278)x1 42-45@(106)x4
X86332-SD01LA	46-50	2111.0	9	9	5	0	46-49@(216)x4 50@(2333)x1

制表者: _____

工程號碼: J858, 工程名稱: 康城11期(趟門內框-T1-32F~42F)

開料長度: 4440, 總長料支數: 50, 總開料支數: 99

鋸片厚度(mm): 6, 料頭尾總切除(mm): 50, 浪費率(%): 4.13

鋁材開料清單 X86331

窗號	編號(用料狀況)	實用長度(長料開數)	需要 支數	開料 支數	長料 支數	餘料 支數	編號(剩餘長度)
X86331-SD01F	1-5	2163.0	9	9	5	0	1-4@(52)x4 5@(2221)x1
X86331-SD01E	(餘料)5	2133.0	9	1	0	1	5@(82)x1
X86331-SD01E	6-9	2133.0		8	4	0	6-9@(112)x4
X86331-SD01D, X86331-SD01H	10-32	2128.0	45	45	23	0	10-31@(122)x22 32@(2256)x1
X86331-SD01C	(餘料)32	2113.0	9	1	0	1	32@(137)x1
X86331-SD01C	33-36	2113.0		8	4	0	33-36@(152)x4
X86331-SD01J	(餘料)41	2103.0	18	1	0	1	41@(172)x1
X86331-SD01B, X86331-SD01J	37-45	2103.0		17	9	0	37-40@(172)x4 41@(2281)x1 42-45@(172)x4
X86331-SD01A	46-50	2048.0	9	9	5	0	46-49@(282)x4 50@(2336)x1

鋁材開料清單 X86330

窗號	編號(用料狀況)	實用長度(長料開數)	需要 支數	開料 支數	長料 支數	餘料 支數	編號(剩餘長度)
X86330-SD01RF	1-9	2226.0	9	9	9	0	1-9@(2218)x9
X86330-SD01LE	(餘料)1-9	2196.0	9	9	0	9	1-9@(16)x9
X86330-SD01RD	(餘料)23	2191.0	45	1	0	1	23@(56)x1
X86330-SD01LD, X86330-	10-32	2191.0		44	23	0	10-22@(56)x13
X86330-SD01LC	(餘料)32	2176.0	9	1	0	1	32@(71)x1
X86330-SD01LC	33-36	2176.0		8	4	0	33-36@(86)x4
X86330-SD01RB	(餘料)41	2166.0	18	1	0	1	41@(106)x1
X86330-SD01LB, X86330- SD01RB	37-45	2166.0		17	9	0	37-40@(106)x4 41@(2278)x1 42-45@(106)x4
X86330-SD01LA	46-50	2111.0	9	9	5	0	46-49@(216)x4 50@(2333)x1

鋁材開料清單 X86329

窗號	編號(用料狀況)	實用長度(長料開數)	需要 支數	開料 支數	長料 支數	餘料 支數	編號(剩餘長度)
X86329-SD01F	1-9	2274.0	9	9	9	0	1-9@(2270)x9
X86329-SD01E	(餘料)1-9	2244.0	9	9	0	9	1-9@(20)x9
X86329-SD01D	10-32	2239.0	45	45	23	0	10-31@(60)x22 32@(2305)x1
X86329-SD01C	(餘料)32	2224.0	9	1	0	1	32@(75)x1
X86329-SD01C	33-36	2224.0		8	4	0	33-36@(90)x4
X86329-SD01B	37-45	2214.0	18	18	9	0	37-45@(110)x9
X86329-SD01A	46-50	2159.0	9	9	5	0	46-49@(220)x4 50@(2385)x1

工程號碼: J858, 工程名稱: 康城11期(趟門內框-T1-32F~42F)

開料長度: 5850, 總長料支數: 17, 總開料支數: 99

鋸片厚度(mm): 6, 料頭尾總切除(mm): 50, 浪費率(%): 4.05

鋁材開料清單 X86326

窗號	編號(用料狀況)	實用長度(長料開數)	需要支數	開料支數	長料支數	餘料支數	編號(剩餘長度)
X86326-SD01F	1-2	971.5	9	9	2	0	1@(912.5)x1 2@(1890)x1
X86326-SD01E	(餘料)2	956.5	9	1	0	1	2@(927.5)x1
X86326-SD01E	3-4	956.5		8	2	0	3@(25)x1
X86326-SD01D	(餘料)4	954.0	45	4	0	1	4@(35)x1
X86326-SD01D	5-11	954.0		41	7	0	5-10@(40)x6 11@(1000)x1
X86326-SD01C	(餘料)11	946.5	9	1	0	1	11@(47.5)x1
X86326-SD01C	12-13	946.5		8	2	0	12@(85)x1 13@(3895)x1
X86326-SD01B	(餘料)13	941.5	18	4	0	1	13@(105)x1
X86326-SD01B	14-16	941.5		14	3	0	14-15@(115)x2 16@(3905)x1
X86326-SD01A	(餘料)2, 16	914.0	9	5	0	2	2@(7.5)x1 16@(225)x1
X86326-SD01A	17	914.0		4	1	0	17@(2120)x1

工程號碼: J858, 工程名稱: 康城11期(趟門內框-T1-32F~42F)

開料長度: 4400, 總長料支數: 50, 總開料支數: 99

鋸片厚度(mm): 6, 料頭尾總切除(mm): 50, 浪費率(%): 3.26

鋁材開料清單 X86325

窗號	編號(用料狀況)	實用長度(長料開數)	需要 支數	開料 支數	長料 支數	餘料 支數	編號(剩餘長度)
X86325-SD01F	1-5	2163.0	9	9	5	0	1-4@(12)x4 5@(2181)x1
X86325-SD01E	(餘料)5	2133.0	9	1	0	1	5@(42)x1
X86325-SD01E	6-9	2133.0		8	4	0	6-9@(72)x4
X86325-SD01D	10-32	2128.0	45	45	23	0	10-31@(82)x22 32@(2216)x1
X86325-SD01C	(餘料)32	2113.0	9	1	0	1	32@(97)x1
X86325-SD01C	33-36	2113.0		8	4	0	33-36@(112)x4
X86325-SD01B	37-45	2103.0	18	18	9	0	37-45@(132)x9
X86325-SD01A	46-50	2048.0	9	9	5	0	46-49@(242)x4 50@(2296)x1

工程號碼: J858, 工程名稱: 康城11期(趟門內框-T1-32F~42F)

開料長度: 5400, 總長料支數: 50, 總開料支數: 99

鋸片厚度(mm): 6, 料頭尾總切除(mm): 50, 浪費率(%): 1.83

鋁材開料清單 X86322

窗號	編號(用料狀況)	實用長度(長料開數)	需要 支數	開料 支數	長料 支數	餘料 支數	編號(剩餘長度)
X86322-SD01R, X86322-SD01L, X86322-SD01R	(餘料) 32, 1-50	2646.0	99	99	50	1	32@(46)x1 1-31@(46)x31 32@(2698)x1 33-49@(46)x17 50@(2698)x1

工程號碼: J858, 工程名稱: 康城11期(趟門內框-T1-32F~42F)

開料長度: 5350, 總長料支數: 50, 總開料支數: 99

鋸片厚度(mm): 6, 料頭尾總切除(mm): 50, 浪費率(%): 13.98

鋁材開料清單 X86321

窗號	編號(用料狀況)	實用長度(長料開數)	需要 支數	開料 支數	長料 支數	餘料 支數	編號(剩餘長度)
X86321-SD01LA, X86321-SD01RA	1-50	2293.0	99	99	50	0	1-49@(702)x49 50@(3001)x1

工程號碼: J858, 工程名稱: 康城11期(趟門內框-T1-32F~42F)

開料長度: 5350, 總長料支數: 50, 總開料支數: 99

鋸片厚度(mm): 6, 料頭尾總切除(mm): 50, 浪費率(%): 5.21

鋁材開料清單 X86320

窗號	編號(用料狀況)	實用長度(長料開數)	需要 支數	開料 支數	長料 支數	餘料 支數	編號(剩餘長度)
X86320-SD01L, X86320-SD01R	1-50	2530.0	99	99	50	0	1-49@(228)x49 50@(2764)x1

工程號碼: J858, 工程名稱: 康城11期(趟門內框-T1-32F~42F)

開料長度: 4800, 總長料支數: 15, 總開料支數: 1188

鋸片厚度(mm): 6, 料頭尾總切除(mm): 50, 浪費率(%): 6.56

鋁材開料清單 X86317

窗號	編號(用料狀況)	實用長度(長料開數)	需要 支數	開料 支數	長料 支數	餘料 支數	編號(剩餘長度)
X86317-SD02	1-15	50.0	1188	1188	15	0	1-14@(46)x14 15@(4078)x1

工程號碼: J858, 工程名稱: 康城11期(趟門內框-T1-32F~42F)

開料長度: 6000, 總長料支數: 2, 總開料支數: 198

鋸片厚度(mm): 6, 料頭尾總切除(mm): 50, 浪費率(%): 39.77

鋁材開料清單 L061

窗號	編號(用料狀況)	實用長度(長料開數)	需要 支數	開料 支數	長料 支數	餘料 支數	編號(剩餘長度)
L061-01	1-2	30.0	198	198	2	0	1@(10)x1 2@(4762)x1

工程號碼: J858, 工程名稱: 康城11期(趟門內框-T1-32F~42F)

開料長度: 6000, 總長料支數: 2, 總開料支數: 198

鋸片厚度(mm): 6, 料頭尾總切除(mm): 50, 浪費率(%): 39.77

鋁材開料清單 H42208

窗號	編號(用料狀況)	實用長度(長料開數)	需要 支數	開料 支數	長料 支數	餘料 支數	編號(剩餘長度)
H42208-01	1-2	30.0	198	198	2	0	1@(10)x1 2@(4762)x1

鋁材開料總表

工程號碼: J858 工程名稱: 康城11期(趟門內框-T1-43F~53F)

序號	鋁料編號	名稱	表面處理		開料長度	實用長料總數量		浪費率(%)
			顏色	層厚		支數	長度	
1	H42208	50x35x4鋁角	鉻化		6000	2	12000	33.17
2	L061	25x25x3鋁角	鉻化		6000	2	12000	33.17
3	X86317	之字料	鉻化		4800	16	76800	2.71
4	X86320	中企室內蓋	ECD3X10		5350	55	294250	4.26
			09 9S-					
5	X86321	邊企室內蓋 (大)	ECD3X10		5350	55	294250	13.12
			09 9S-					
6	X86322	趟門生企框	ECD3X10		5400	55	297000	0.85
			09 9S-					
7	X86325	趟門路軌	ECD3X10		4400	55	242000	2.30
			09 9S-					
8	X86326	基仔位橫料	ECD3X10		5850	19	111150	4.61
			09 9S-					
9	X86329	橫料滴水線	ECD3X10		4600	55	253000	1.72
			09 9S-					
10	X86330	趟門底橫	ECD3X10		4500	55	247500	1.67
			09 9S-					
11	X86331	趟門底副框	ECD3X10		4440	55	244200	3.18
			09 9S-					
12	X86332	趟門頂橫	ECD3X10		4500	55	247500	1.67
			09 9S-					
13	X86334	趟門梗企框	ECD3X10		5400	55	297000	0.85
			09 9S-					
14	X86335	基仔位橫料蓋	ECD3X10		5850	19	111150	4.51
			09 9S-					
15	X86336	趟門底生位扣 蓋	ECD3X10		5600	44	246400	1.41
			09 9S-					
16	X86337	門框企鎖扣	ECD3X10		5150	55	283250	0.27
			09 9S-					
17	X86339	邊企壓板	鉻化		5350	55	294250	3.70
18	X86340	中企壓板	鉻化		5350	55	294250	4.26
19	X86341	邊企壓板	鉻化		5350	55	294250	14.43
20	X86342	邊企室內蓋 (小)	ECD3X10		5350	55	294250	3.70
			09 9S-					
21	X86345	梗門玉料	ECD3X10		5250	55	288750	1.43
			09 9S-					
22	X86346	玻璃線	ECD3X10		6150	129	793350	2.17
			09 9S-					

送至: _____

由: _____

日期: _____

簡短說明: _____

共23頁 第1頁

打印日期: 2023/3/25 打印時間: 13:18

鋁材開料清單 X86346

窗號	編號(用料狀況)	實用長度(長料開數)	需要支數	開料支數	長料支數	餘料支數	編號(剩餘長度)
X86346-SD03A, X86346-SD05A	1-110	2515.0	220	220	110	0	1-110@(1058)x110
X86346-SD06RF	(餘料) 1-10	1015.5	10	10	0	10	1-10@(36.5)x10
X86346-SD06LE	(餘料) 11-20	1000.5	10	10	0	10	11-20@(51.5)x10
X86346-SD06LD, X86346-SD06RD	(餘料) 21-70	998.0	50	50	0	50	21-70@(54)x50
X86346-SD06LC	(餘料) 71-80	990.5	10	10	0	10	71-80@(61.5)x10
X86346-SD06LB, X86346-SD06RB	(餘料) 81-100	985.5	20	20	0	20	81-100@(66.5)x20
X86346-SD07RF	(餘料) 101-110	972.0	10	10	0	10	101-110@(80)x10
X86346-SD06LA	111-112	958.0	10	10	2	0	111@(316)x1 112@(224)x1
X86346-SD07LE	(餘料) 112	957.0	10	2	0	1	112@(318)x1
X86346-SD07LE	113-114	957.0		8	2	0	113@(322)x1 114@(417)x1
X86346-SD07LD, X86346-SD07RD	(餘料) 114, 119	954.5	50	8	0	2	114@(332)x1 119@(337)x1
X86346-SD07LD, X86346-SD07RD	115-122	954.5		42	8	0	115-118@(337)x4 119@(4179)x1 120-121@(337)x2 122@(2258)x1
X86346-SD07LC	(餘料) 122	947.0	10	2	0	1	122@(352)x1
X86346-SD07LC	123-124	947.0		8	2	0	123@(382)x1 124@(4194)x1
X86346-SD07LB	(餘料) 124	942.0	20	4	0	1	124@(402)x1
X86346-SD07LB, X86346-SD07RB	125-127	942.0		16	3	0	125-126@(412)x2 127@(2308)x1
X86346-SD07LA	(餘料) 127	914.5	10	2	0	1	127@(467)x1
X86346-SD07LA	128-129	914.5		8	2	0	128@(577)x1 129@(4259)x1

工程號碼: J858, 工程名稱: 康城11期(趟門內框-T1-43F~53F)

開料長度: 5250, 總長料支數: 55, 總開料支數: 110

鋸片厚度(mm): 6, 料頭尾總切除(mm): 50, 浪費率(%): 1.43

鋁材開料清單 X86345

窗號	編號(用料狀況)	實用長度(長料開數)	需要 支數	開料 支數	長料 支數	餘料 支數	編號(剩餘長度)
X86345-SD01L, X86345-SD01R	1-55	2556.5	110	110	55	0	1-55@(75)x55

工程號碼: J858, 工程名稱: 康城11期(趟門內框-T1-43F~53F)

開料長度: 5350, 總長料支數: 55, 總開料支數: 110

鋸片厚度(mm): 6, 料頭尾總切除(mm): 50, 浪費率(%): 3.7

鋁材開料清單 X86342

窗號	編號(用料狀況)	實用長度(長料開數)	需要 支數	開料 支數	長料 支數	餘料 支數	編號(剩餘長度)
X86342-SD01A	1-55	2545.0	110	110	55	0	1-55@(198)x55

工程號碼: J858, 工程名稱: 康城11期(趟門內框-T1-43F~53F)

開料長度: 5350, 總長料支數: 55, 總開料支數: 110

鋸片厚度(mm): 6, 料頭尾總切除(mm): 50, 浪費率(%): 14.43

鋁材開料清單 X86341

窗號	編號(用料狀況)	實用長度(長料開數)	需要 支數	開料 支數	長料 支數	餘料 支數	編號(剩餘長度)
X86341-SD01LA, X86341-SD01RA	1-55	2258.0	110	110	55	0	1-55@(772)x55

工程號碼: J858, 工程名稱: 康城11期(趟門內框-T1-43F~53F)

開料長度: 5350, 總長料支數: 55, 總開料支數: 110

鋸片厚度(mm): 6, 料頭尾總切除(mm): 50, 浪費率(%): 4.26

鋁材開料清單 X86340

窗號	編號(用料狀況)	實用長度(長料開數)	需要 支數	開料 支數	長料 支數	餘料 支數	編號(剩餘長度)
X86340-SD01L, X86340-SD01R	1-55	2530.0	110	110	55	0	1-55@(228)x55

工程號碼: J858, 工程名稱: 康城11期(趟門內框-T1-43F~53F)

開料長度: 5350, 總長料支數: 55, 總開料支數: 110

鋸片厚度(mm): 6, 料頭尾總切除(mm): 50, 浪費率(%): 3.7

鋁材開料清單 X86339

窗號	編號(用料狀況)	實用長度(長料開數)	需要 支數	開料 支數	長料 支數	餘料 支數	編號(剩餘長度)
X86339-SD01A	1-55	2545.0	110	110	55	0	1-55@(198)x55

工程號碼: J858, 工程名稱: 康城11期(趟門內框-T1-43F~53F)

開料長度: 5150, 總長料支數: 55, 總開料支數: 110

鋸片厚度(mm): 5, 料頭尾總切除(mm): 10, 浪費率(%): 0.27

鋁材開料清單 X86337

窗號	編號(用料狀況)	實用長度(長料開數)	需要 支數	開料 支數	長料 支數	餘料 支數	編號(剩餘長度)
X86337-SD01A	1-55	2558.0	110	110	55	0	1-55@(14)x55

注意：請確保此編號長度用原材料可以1開2

工程號碼: J858, 工程名稱: 康城11期(趟門內框-T1-43F~53F)

開料長度: 5600, 總長料支數: 44, 總開料支數: 220

鋸片厚度(mm): 6, 料頭尾總切除(mm): 50, 浪費率(%): 1.41

鋁材開料清單 X86336

窗號	編號(用料狀況)	實用長度(長料開數)	需要 支數	開料 支數	長料 支數	餘料 支數	編號(剩餘長度)
X86336-SD01F	1-5	1110.5	20	20	5	0	1-5@(1084)x5
X86336-SD01E	6-9	1095.5	20	20	4	0	6-9@(42.5)x4
X86336-SD01D	10-29	1093.0	100	100	20	0	10-29@(55)x20
X86336-SD01C	30-33	1085.5	20	20	4	0	30-33@(92.5)x4
X86336-SD01B	34-41	1080.5	40	40	8	0	34-41@(117.5)x8
X86336-SD01A	(餘料)1-5	1053.0	20	5	0	5	1-5@(25)x5
X86336-SD01A	42-44	1053.0		15	3	0	42-44@(255)x3

工程號碼: J858, 工程名稱: 康城11期(趟門內框-T1-43F~53F)

開料長度: 5850, 總長料支數: 19, 總開料支數: 110

鋸片厚度(mm): 6, 料頭尾總切除(mm): 50, 浪費率(%): 4.51

鋁材開料清單 X86335

窗號	編號(用料狀況)	實用長度(長料開數)	需要 支數	開料 支數	長料 支數	餘料 支數	編號(剩餘長度)
X86335-SD01F	1-2	972.5	10	10	2	0	1-2@(907.5)x2
X86335-SD01E	3-4	957.5	10	10	2	0	3@(19)x1 4@(1946)x1
X86335-SD01D	(餘料)4	955.0	50	2	0	1	4@(24)x1
X86335-SD01D	5-12	955.0		48	8	0	5-12@(34)x8
X86335-SD01C	13-14	947.5	10	10	2	0	13@(79)x1 14@(1986)x1
X86335-SD01B	(餘料)14	942.5	20	2	0	1	14@(89)x1
X86335-SD01B	15-17	942.5		18	3	0	15-17@(109)x3
X86335-SD01A	18-19	915.0	10	10	2	0	18@(274)x1 19@(2116)x1

工程號碼: J858, 工程名稱: 康城11期(趟門內框-T1-43F~53F)

開料長度: 5400, 總長料支數: 55, 總開料支數: 110

鋸片厚度(mm): 6, 料頭尾總切除(mm): 50, 浪費率(%): 0.85

鋁材開料清單 X86334

窗號	編號(用料狀況)	實用長度(長料開數)	需要 支數	開料 支數	長料 支數	餘料 支數	編號(剩餘長度)
X86334-SD01L, X86334-SD01R	1-55	2646.0	110	110	55	0	1-55@(46)x55

工程號碼: J858, 工程名稱: 康城11期(趟門內框-T1-43F~53F)

開料長度: 4500, 總長料支數: 55, 總開料支數: 110

鋸片厚度(mm): 6, 料頭尾總切除(mm): 50, 浪費率(%): 1.67

鋁材開料清單 X86332

窗號	編號(用料狀況)	實用長度(長料開數)	需要 支數	開料 支數	長料 支數	餘料 支數	編號(剩餘長度)
X86332-SD01RF	1-10	2226.0	10	10	10	0	1-10@(2218)x10
X86332-SD01LE	(餘料)1-10	2196.0	10	10	0	10	1-10@(16)x10
X86332-SD01LD, X86332-SD01RD	11-35	2191.0	50	50	25	0	11-35@(56)x25
X86332-SD01LC	36-40	2176.0	10	10	5	0	36-40@(86)x5
X86332-SD01LB, X86332-SD01RB	41-50	2166.0	20	20	10	0	41-50@(106)x10
X86332-SD01LA	51-55	2111.0	10	10	5	0	51-55@(216)x5

工程號碼: J858, 工程名稱: 康城11期(趟門內框-T1-43F~53F)

開料長度: 4440, 總長料支數: 55, 總開料支數: 110

鋸片厚度(mm): 6, 料頭尾總切除(mm): 50, 浪費率(%): 3.18

鋁材開料清單 X86331

窗號	編號(用料狀況)	實用長度(長料開數)	需要 支數	開料 支數	長料 支數	餘料 支數	編號(剩餘長度)
X86331-SD01F	1-5	2163.0	10	10	5	0	1-5@(52)x5
X86331-SD01E	6-10	2133.0	10	10	5	0	6-10@(112)x5
X86331-SD01D, X86331-SD01H	11-35	2128.0	50	50	25	0	11-35@(122)x25
X86331-SD01C	36-40	2113.0	10	10	5	0	36-40@(152)x5
X86331-SD01B, X86331-SD01J	41-50	2103.0	20	20	10	0	41-50@(172)x10
X86331-SD01A	51-55	2048.0	10	10	5	0	51-55@(282)x5

工程號碼: J858, 工程名稱: 康城11期(趟門內框-T1-43F~53F)

開料長度: 4500, 總長料支數: 55, 總開料支數: 110

鋸片厚度(mm): 6, 料頭尾總切除(mm): 50, 浪費率(%): 1.67

鋁材開料清單 X86330

窗號	編號(用料狀況)	實用長度(長料開數)	需要 支數	開料 支數	長料 支數	餘料 支數	編號(剩餘長度)
X86330-SD01RF	1-10	2226.0	10	10	10	0	1-10@(2218)x10
X86330-SD01LE	(餘料)1-10	2196.0	10	10	0	10	1-10@(16)x10
X86330-SD01LD, X86330-SD01RD	11-35	2191.0	50	50	25	0	11-35@(56)x25
X86330-SD01LC	36-40	2176.0	10	10	5	0	36-40@(86)x5
X86330-SD01LB, X86330-SD01RB	41-50	2166.0	20	20	10	0	41-50@(106)x10
X86330-SD01LA	51-55	2111.0	10	10	5	0	51-55@(216)x5

工程號碼: J858, 工程名稱: 康城11期(趟門內框-T1-43F~53F)

開料長度: 4600, 總長料支數: 55, 總開料支數: 110

鋸片厚度(mm): 6, 料頭尾總切除(mm): 50, 浪費率(%): 1.72

鋁材開料清單 X86329

窗號	編號(用料狀況)	實用長度(長料開數)	需要 支數	開料 支數	長料 支數	餘料 支數	編號(剩餘長度)
X86329-SD01F	1-10	2274.0	10	10	10	0	1-10@(2270)x10
X86329-SD01E	(餘料)1-10	2244.0	10	10	0	10	1-10@(20)x10
X86329-SD01D	11-35	2239.0	50	50	25	0	11-35@(60)x25
X86329-SD01C	36-40	2224.0	10	10	5	0	36-40@(90)x5
X86329-SD01B	41-50	2214.0	20	20	10	0	41-50@(110)x10
X86329-SD01A	51-55	2159.0	10	10	5	0	51-55@(220)x5

工程號碼: J858, 工程名稱: 康城11期(趟門內框-T1-43F~53F)

開料長度: 5850, 總長料支數: 19, 總開料支數: 110

鋸片厚度(mm): 6, 料頭尾總切除(mm): 50, 浪費率(%): 4.61

鋁材開料清單 X86326

窗號	編號(用料狀況)	實用長度(長料開數)	需要 支數	開料 支數	長料 支數	餘料 支數	編號(剩餘長度)
X86326-SD01F	1-2	971.5	10	10	2	0	1-2@(912.5)x2
X86326-SD01E	3-4	956.5	10	10	2	0	3@(25)x1 4@(1950)x1
X86326-SD01D	(餘料)4	954.0	50	2	0	1	4@(30)x1
X86326-SD01D	5-12	954.0		48	8	0	5-12@(40)x8
X86326-SD01C	13-14	946.5	10	10	2	0	13@(85)x1 14@(1990)x1
X86326-SD01B	(餘料)14	941.5	20	2	0	1	14@(95)x1
X86326-SD01B	15-17	941.5		18	3	0	15-17@(115)x3
X86326-SD01A	18-19	914.0	10	10	2	0	18@(280)x1 19@(2120)x1

工程號碼: J858, 工程名稱: 康城11期(趟門內框-T1-43F~53F)

開料長度: 4400, 總長料支數: 55, 總開料支數: 110

鋸片厚度(mm): 6, 料頭尾總切除(mm): 50, 浪費率(%): 2.3

鋁材開料清單 X86325

窗號	編號(用料狀況)	實用長度(長料開數)	需要支數	開料支數	長料支數	餘料支數	編號(剩餘長度)
X86325-SD01F	1-5	2163.0	10	10	5	0	1-5@(12)x5
X86325-SD01E	6-10	2133.0	10	10	5	0	6-10@(72)x5
X86325-SD01D	11-35	2128.0	50	50	25	0	11-35@(82)x25
X86325-SD01C	36-40	2113.0	10	10	5	0	36-40@(112)x5
X86325-SD01B	41-50	2103.0	20	20	10	0	41-50@(132)x10
X86325-SD01A	51-55	2048.0	10	10	5	0	51-55@(242)x5

工程號碼: J858, 工程名稱: 康城11期(趟門內框-T1-43F~53F)

開料長度: 5400, 總長料支數: 55, 總開料支數: 110

鋸片厚度(mm): 6, 料頭尾總切除(mm): 50, 浪費率(%): 0.85

鋁材開料清單 X86322

窗號	編號(用料狀況)	實用長度(長料開數)	需要 支數	開料 支數	長料 支數	餘料 支數	編號(剩餘長度)
X86322-SD01L, X86322-SD01R	1-55	2646.0	110	110	55	0	1-55@(46)x55

工程號碼: J858, 工程名稱: 康城11期(趟門內框-T1-43F~53F)

開料長度: 5350, 總長料支數: 55, 總開料支數: 110

鋸片厚度(mm): 6, 料頭尾總切除(mm): 50, 浪費率(%): 13.12

鋁材開料清單 X86321

窗號	編號(用料狀況)	實用長度(長料開數)	需要 支數	開料 支數	長料 支數	餘料 支數	編號(剩餘長度)
X86321-SD01LA, X86321-SD01RA	1-55	2293.0	110	110	55	0	1-55@(702)x55

工程號碼: J858, 工程名稱: 康城11期(趟門內框-T1-43F~53F)

開料長度: 5350, 總長料支數: 55, 總開料支數: 110

鋸片厚度(mm): 6, 料頭尾總切除(mm): 50, 浪費率(%): 4.26

鋁材開料清單 X86320

窗號	編號(用料狀況)	實用長度(長料開數)	需要 支數	開料 支數	長料 支數	餘料 支數	編號(剩餘長度)
X86320-SD01L, X86320-SD01R	1-55	2530.0	110	110	55	0	1-55@(228)x55

工程號碼: J858, 工程名稱: 康城11期(趟門內框-T1-43F~53F)

開料長度: 4800, 總長料支數: 16, 總開料支數: 1320

鋸片厚度(mm): 6, 料頭尾總切除(mm): 50, 浪費率(%): 2.71

鋁材開料清單 X86317

窗號	編號(用料狀況)	實用長度(長料開數)	需要 支數	開料 支數	長料 支數	餘料 支數	編號(剩餘長度)
X86317-SD02	1-16	50.0	1320	1320	16	0	1-15@(46)x15 16@(1390)x1

工程號碼: J858, 工程名稱: 康城11期(趟門內框-T1-43F~53F)

開料長度: 6000, 總長料支數: 2, 總開料支數: 220

鋸片厚度(mm): 6, 料頭尾總切除(mm): 50, 浪費率(%): 33.17

鋁材開料清單 L061

窗號	編號(用料狀況)	實用長度(長料開數)	需要 支數	開料 支數	長料 支數	餘料 支數	編號(剩餘長度)
L061-01	1-2	30.0	220	220	2	0	1@(10)x1 2@(3970)x1

工程號碼: J858, 工程名稱: 康城11期(趟門內框-T1-43F~53F)

開料長度: 6000, 總長料支數: 2, 總開料支數: 220

鋸片厚度(mm): 6, 料頭尾總切除(mm): 50, 浪費率(%): 33.17

鋁材開料清單 H42208

窗號	編號(用料狀況)	實用長度(長料開數)	需要 支數	開料 支數	長料 支數	餘料 支數	編號(剩餘長度)
H42208-01	1-2	30.0	220	220	2	0	1@(10)x1 2@(3970)x1

鋁材開料總表

工程號碼: J858 工程名稱: 康城11期(趟門內框-T1-55F~60F)

序號	鋁料編號	名稱	表面處理		開料長度	實用長料總數量		浪費率(%)
			顏色	層厚		支數	長度	
1	H42208	50x35x4鋁角	鉻化		6000	1	6000	19.97
2	L061	25x25x3鋁角	鉻化		6000	1	6000	19.97
3	X86317	之字料	鉻化		4800	10	48000	6.56
4	X86320	中企室內蓋	ECD3X10 09 9S-		5350	33	176550	4.26
5	X86321	邊企室內蓋 (大)	ECD3X10 09 9S-		5350	33	176550	13.12
6	X86322	趟門生企框	ECD3X10 09 9S-		5400	33	178200	0.85
7	X86325	趟門路軌	ECD3X10 09 9S-		4400	33	145200	2.30
8	X86326	基仔位橫料	ECD3X10 09 9S-		5850	12	70200	9.34
9	X86329	橫料滴水線	ECD3X10 09 9S-		4600	33	151800	1.72
10	X86330	趟門底橫	ECD3X10 09 9S-		4500	33	148500	1.67
11	X86331	趟門底副框	ECD3X10 09 9S-		4440	33	146520	3.18
12	X86332	趟門頂橫	ECD3X10 09 9S-		4500	33	148500	1.67
13	X86334	趟門梗企框	ECD3X10 09 9S-		5400	33	178200	0.85
14	X86335	基仔位橫料蓋	ECD3X10 09 9S-		5850	12	70200	9.24
15	X86336	趟門底生位扣 蓋	ECD3X10 09 9S-		5600	27	151200	3.58
16	X86337	門框企鎖扣	ECD3X10 09 9S-		5150	33	169950	0.27
17	X86339	邊企壓板	鉻化		5350	33	176550	3.70
18	X86340	中企壓板	鉻化		5350	33	176550	4.26
19	X86341	邊企壓板	鉻化		5350	33	176550	14.43
20	X86342	邊企室內蓋 (小)	ECD3X10 09 9S-		5350	33	176550	3.70
21	X86345	梗門玉料	ECD3X10 09 9S-		5250	33	173250	1.43
22	X86346	玻璃線	ECD3X10 09 9S-		6150	77	473550	1.67

送至: _____

由: _____

日期: _____

簡短說明: _____

共23頁 第1頁

打印日期: 2023/3/25 打印時間: 14:09

工程號碼: J858, 工程名稱: 康城11期(趟門內框-T1-55F~60F)

開料長度: 6150, 總長料支數: 77, 總開料支數: 264

鋸片厚度(mm): 6, 料頭尾總切除(mm): 50, 浪費率(%): 1.67

鋁材開料清單 X86346

窗號	編號(用料狀況)	實用長度(長料開數)	需要 支數	開料 支數	長料 支數	餘料 支數	編號(剩餘長度)
X86346-SD03A, X86346-SD05A	1-66	2515.0	132	132	66	0	1-66@(1058)x66
X86346-SD06RF	(餘料)1-6	1015.5	6	6	0	6	1-6@(36.5)x6
X86346-SD06LE	(餘料)7-12	1000.5	6	6	0	6	7-12@(51.5)x6
X86346-SD06LD, X86346-SD06RD	(餘料)13-42	998.0	30	30	0	30	13-42@(54)x30
X86346-SD06LC	(餘料)43-48	990.5	6	6	0	6	43-48@(61.5)x6
X86346-SD06LB, X86346-SD06RB	(餘料)49-60	985.5	12	12	0	12	49-60@(66.5)x12
X86346-SD07RF	(餘料)61-66	972.0	6	6	0	6	61-66@(80)x6
X86346-SD06LA	67	958.0	6	6	1	0	67@(316)x1
X86346-SD07LE	68	957.0	6	6	1	0	68@(322)x1
X86346-SD07LD, X86346-SD07RD	69-73	954.5	30	30	5	0	69-73@(337)x5
X86346-SD07LC	74	947.0	6	6	1	0	74@(382)x1
X86346-SD07LB, X86346-SD07RB	75-76	942.0	12	12	2	0	75-76@(412)x2
X86346-SD07LA	77	914.5	6	6	1	0	77@(577)x1

工程號碼: J858, 工程名稱: 康城11期(趟門內框-T1-55F~60F)

開料長度: 5250, 總長料支數: 33, 總開料支數: 66

鋸片厚度(mm): 6, 料頭尾總切除(mm): 50, 浪費率(%): 1.43

鋁材開料清單 X86345

窗號	編號(用料狀況)	實用長度(長料開數)	需要 支數	開料 支數	長料 支數	餘料 支數	編號(剩餘長度)
X86345-SD01L, X86345-SD01R	1-33	2556.5	66	66	33	0	1-33@(75)x33

工程號碼: J858, 工程名稱: 康城11期(趟門內框-T1-55F~60F)

開料長度: 5350, 總長料支數: 33, 總開料支數: 66

鋸片厚度(mm): 6, 料頭尾總切除(mm): 50, 浪費率(%): 3.7

鋁材開料清單 X86342

窗號	編號(用料狀況)	實用長度(長料開數)	需要 支數	開料 支數	長料 支數	餘料 支數	編號(剩餘長度)
X86342-SD01A	1-33	2545.0	66	66	33	0	1-33@(198)x33

工程號碼: J858, 工程名稱: 康城11期(趟門內框-T1-55F~60F)

開料長度: 5350, 總長料支數: 33, 總開料支數: 66

鋸片厚度(mm): 6, 料頭尾總切除(mm): 50, 浪費率(%): 14.43

鋁材開料清單 X86341

窗號	編號(用料狀況)	實用長度(長料開數)	需要 支數	開料 支數	長料 支數	餘料 支數	編號(剩餘長度)
X86341-SD01LA, X86341-SD01RA	1-33	2258.0	66	66	33	0	1-33@(772)x33

工程號碼: J858, 工程名稱: 康城11期(趟門內框-T1-55F~60F)

開料長度: 5350, 總長料支數: 33, 總開料支數: 66

鋸片厚度(mm): 6, 料頭尾總切除(mm): 50, 浪費率(%): 4.26

鋁材開料清單 X86340

窗號	編號(用料狀況)	實用長度(長料開數)	需要 支數	開料 支數	長料 支數	餘料 支數	編號(剩餘長度)
X86340-SD01L, X86340-SD01R	1-33	2530.0	66	66	33	0	1-33@(228)x33

工程號碼: J858, 工程名稱: 康城11期(趟門內框-T1-55F~60F)

開料長度: 5350, 總長料支數: 33, 總開料支數: 66

鋸片厚度(mm): 6, 料頭尾總切除(mm): 50, 浪費率(%): 3.7

鋁材開料清單 X86339

窗號	編號(用料狀況)	實用長度(長料開數)	需要 支數	開料 支數	長料 支數	餘料 支數	編號(剩餘長度)
X86339-SD01A	1-33	2545.0	66	66	33	0	1-33@(198)x33

工程號碼: J858, 工程名稱: 康城11期(趟門內框-T1-55F~60F)

開料長度: 5150, 總長料支數: 33, 總開料支數: 66

鋸片厚度(mm): 5, 料頭尾總切除(mm): 10, 浪費率(%): 0.27

鋁材開料清單 X86337

窗號	編號(用料狀況)	實用長度(長料開數)	需要 支數	開料 支數	長料 支數	餘料 支數	編號(剩餘長度)
X86337-SD01A	1-33	2558.0	66	66	33	0	1-33@(14)x33

注意：請確保此編號長度用原材料可以1開2

工程號碼: J858, 工程名稱: 康城11期(趟門內框-T1-55F~60F)

開料長度: 5600, 總長料支數: 27, 總開料支數: 132

鋸片厚度(mm): 6, 料頭尾總切除(mm): 50, 浪費率(%): 3.58

鋁材開料清單 X86336

窗號	編號(用料狀況)	實用長度(長料開數)	需要 支數	開料 支數	長料 支數	餘料 支數	編號(剩餘長度)
X86336-SD01F	1-3	1110.5	12	12	3	0	1-3@(1084)x3
X86336-SD01E	4-6	1095.5	12	12	3	0	4-5@(42.5)x2 6@(3347)x1
X86336-SD01D	(餘料)6	1093.0	60	3	0	1	6@(50)x1
X86336-SD01D	7-18	1093.0		57	12	0	7-17@(55)x11 18@(3352)x1
X86336-SD01C	(餘料)18	1085.5	12	3	0	1	18@(77.5)x1
X86336-SD01C	19-20	1085.5		9	2	0	19@(92.5)x1 20@(1184)x1
X86336-SD01B	(餘料)20	1080.5	24	1	0	1	20@(97.5)x1
X86336-SD01B	21-25	1080.5		23	5	0	21-24@(117.5)x4 25@(2290.5)x1
X86336-SD01A	(餘料)1-3, 25	1053.0	12	5	0	4	1-3@(25)x3 25@(172.5)x1
X86336-SD01A	26-27	1053.0		7	2	0	26@(255)x1 27@(3432)x1

制表者: _____

鋁材開料清單 X86335

窗號	編號(用料狀況)	實用長度(長料開數)	需要支數	開料支數	長料支數	餘料支數	編號(剩餘長度)
X86335-SD01F	1-2	972.5	6	6	2	0	1@(907.5)x1 2@(4821.5)x1
X86335-SD01E	(餘料)2	957.5	6	5	0	1	2@(4)x1
X86335-SD01E	3	957.5		1	1	0	3@(4836.5)x1
X86335-SD01D	(餘料)3	955.0	30	5	0	1	3@(31.5)x1
X86335-SD01D	4-8	955.0		25	5	0	4-7@(34)x4
X86335-SD01C	(餘料)8	947.5	6	5	0	1	8@(71.5)x1
X86335-SD01C	9	947.5		1	1	0	9@(4846.5)x1
X86335-SD01B	(餘料)9	942.5	12	5	0	1	9@(104)x1
X86335-SD01B	10-11	942.5		7	2	0	10@(109)x1
X86335-SD01A	(餘料)11	915.0	6	5	0	1	11@(246.5)x1
X86335-SD01A	12	915.0		1	1	0	12@(4879)x1

工程號碼: J858, 工程名稱: 康城11期(趟門內框-T1-55F~60F)

開料長度: 5400, 總長料支數: 33, 總開料支數: 66

鋸片厚度(mm): 6, 料頭尾總切除(mm): 50, 浪費率(%): 0.85

鋁材開料清單 X86334

窗號	編號(用料狀況)	實用長度(長料開數)	需要 支數	開料 支數	長料 支數	餘料 支數	編號(剩餘長度)
X86334-SD01L, X86334-SD01R	1-33	2646.0	66	66	33	0	1-33@(46)x33

工程號碼: J858, 工程名稱: 康城11期(趟門內框-T1-55F~60F)

開料長度: 4500, 總長料支數: 33, 總開料支數: 66

鋸片厚度(mm): 6, 料頭尾總切除(mm): 50, 浪費率(%): 1.67

鋁材開料清單 X86332

窗號	編號(用料狀況)	實用長度(長料開數)	需要 支數	開料 支數	長料 支數	餘料 支數	編號(剩餘長度)
X86332-SD01RF	1-6	2226.0	6	6	6	0	1-6@(2218)x6
X86332-SD01LE	(餘料)1-6	2196.0	6	6	0	6	1-6@(16)x6
X86332-SD01LD, X86332-SD01RD	7-21	2191.0	30	30	15	0	7-21@(56)x15
X86332-SD01LC	22-24	2176.0	6	6	3	0	22-24@(86)x3
X86332-SD01LB, X86332-SD01RB	25-30	2166.0	12	12	6	0	25-30@(106)x6
X86332-SD01LA	31-33	2111.0	6	6	3	0	31-33@(216)x3

工程號碼: J858, 工程名稱: 康城11期(趟門內框-T1-55F~60F)

開料長度: 4440, 總長料支數: 33, 總開料支數: 66

鋸片厚度(mm): 6, 料頭尾總切除(mm): 50, 浪費率(%): 3.18

鋁材開料清單 X86331

窗號	編號(用料狀況)	實用長度(長料開數)	需要 支數	開料 支數	長料 支數	餘料 支數	編號(剩餘長度)
X86331-SD01F	1-3	2163.0	6	6	3	0	1-3@(52)x3
X86331-SD01E	4-6	2133.0	6	6	3	0	4-6@(112)x3
X86331-SD01D, X86331-SD01H	7-21	2128.0	30	30	15	0	7-21@(122)x15
X86331-SD01C	22-24	2113.0	6	6	3	0	22-24@(152)x3
X86331-SD01B, X86331-SD01J	25-30	2103.0	12	12	6	0	25-30@(172)x6
X86331-SD01A	31-33	2048.0	6	6	3	0	31-33@(282)x3

工程號碼: J858, 工程名稱: 康城11期(趟門內框-T1-55F~60F)

開料長度: 4500, 總長料支數: 33, 總開料支數: 66

鋸片厚度(mm): 6, 料頭尾總切除(mm): 50, 浪費率(%): 1.67

鋁材開料清單 X86330

窗號	編號(用料狀況)	實用長度(長料開數)	需要 支數	開料 支數	長料 支數	餘料 支數	編號(剩餘長度)
X86330-SD01RF	1-6	2226.0	6	6	6	0	1-6@(2218)x6
X86330-SD01LE	(餘料)1-6	2196.0	6	6	0	6	1-6@(16)x6
X86330-SD01LD, X86330-SD01RD	7-21	2191.0	30	30	15	0	7-21@(56)x15
X86330-SD01LC	22-24	2176.0	6	6	3	0	22-24@(86)x3
X86330-SD01LB, X86330-SD01RB	25-30	2166.0	12	12	6	0	25-30@(106)x6
X86330-SD01LA	31-33	2111.0	6	6	3	0	31-33@(216)x3

工程號碼: J858, 工程名稱: 康城11期(趟門內框-T1-55F~60F)

開料長度: 4600, 總長料支數: 33, 總開料支數: 66

鋸片厚度(mm): 6, 料頭尾總切除(mm): 50, 浪費率(%): 1.72

鋁材開料清單 X86329

窗號	編號(用料狀況)	實用長度(長料開數)	需要 支數	開料 支數	長料 支數	餘料 支數	編號(剩餘長度)
X86329-SD01F	1-6	2274.0	6	6	6	0	1-6@(2270)x6
X86329-SD01E	(餘料)1-6	2244.0	6	6	0	6	1-6@(20)x6
X86329-SD01D	7-21	2239.0	30	30	15	0	7-21@(60)x15
X86329-SD01C	22-24	2224.0	6	6	3	0	22-24@(90)x3
X86329-SD01B	25-30	2214.0	12	12	6	0	25-30@(110)x6
X86329-SD01A	31-33	2159.0	6	6	3	0	31-33@(220)x3

工程號碼: J858, 工程名稱: 康城11期(趟門內框-T1-55F~60F)

開料長度: 5850, 總長料支數: 12, 總開料支數: 66

鋸片厚度(mm): 6, 料頭尾總切除(mm): 50, 浪費率(%): 9.34

鋁材開料清單 X86326

窗號	編號(用料狀況)	實用長度(長料開數)	需要 支數	開料 支數	長料 支數	餘料 支數	編號(剩餘長度)
X86326-SD01F	1-2	971.5	6	6	2	0	1@(912.5)x1 2@(4822.5)x1
X86326-SD01E	(餘料)2	956.5	6	5	0	1	2@(10)x1
X86326-SD01E	3	956.5		1	1	0	3@(4837.5)x1
X86326-SD01D	(餘料)3	954.0	30	5	0	1	3@(37.5)x1
X86326-SD01D	4-8	954.0		25	5	0	4-7@(40)x4
X86326-SD01C	(餘料)8	946.5	6	5	0	1	8@(77.5)x1
X86326-SD01C	9	946.5		1	1	0	9@(4847.5)x1
X86326-SD01B	(餘料)9	941.5	12	5	0	1	9@(110)x1
X86326-SD01B	10-11	941.5		7	2	0	10@(115)x1
X86326-SD01A	(餘料)11	914.0	6	5	0	1	11@(252.5)x1
X86326-SD01A	12	914.0		1	1	0	12@(4880)x1

工程號碼: J858, 工程名稱: 康城11期(趟門內框-T1-55F~60F)

開料長度: 4400, 總長料支數: 33, 總開料支數: 66

鋸片厚度(mm): 6, 料頭尾總切除(mm): 50, 浪費率(%): 2.3

鋁材開料清單 X86325

窗號	編號(用料狀況)	實用長度(長料開數)	需要 支數	開料 支數	長料 支數	餘料 支數	編號(剩餘長度)
X86325-SD01F	1-3	2163.0	6	6	3	0	1-3@(12)x3
X86325-SD01E	4-6	2133.0	6	6	3	0	4-6@(72)x3
X86325-SD01D	7-21	2128.0	30	30	15	0	7-21@(82)x15
X86325-SD01C	22-24	2113.0	6	6	3	0	22-24@(112)x3
X86325-SD01B	25-30	2103.0	12	12	6	0	25-30@(132)x6
X86325-SD01A	31-33	2048.0	6	6	3	0	31-33@(242)x3

工程號碼: J858, 工程名稱: 康城11期(趟門內框-T1-55F~60F)

開料長度: 5400, 總長料支數: 33, 總開料支數: 66

鋸片厚度(mm): 6, 料頭尾總切除(mm): 50, 浪費率(%): 0.85

鋁材開料清單 X86322

窗號	編號(用料狀況)	實用長度(長料開數)	需要 支數	開料 支數	長料 支數	餘料 支數	編號(剩餘長度)
X86322-SD01L, X86322-SD01R	1-33	2646.0	66	66	33	0	1-33@(46)x33

工程號碼: J858, 工程名稱: 康城11期(趟門內框-T1-55F~60F)

開料長度: 5350, 總長料支數: 33, 總開料支數: 66

鋸片厚度(mm): 6, 料頭尾總切除(mm): 50, 浪費率(%): 13.12

鋁材開料清單 X86321

窗號	編號(用料狀況)	實用長度(長料開數)	需要 支數	開料 支數	長料 支數	餘料 支數	編號(剩餘長度)
X86321-SD01LA, X86321-SD01RA	1-33	2293.0	66	66	33	0	1-33@(702)x33

工程號碼: J858, 工程名稱: 康城11期(趟門內框-T1-55F~60F)

開料長度: 5350, 總長料支數: 33, 總開料支數: 66

鋸片厚度(mm): 6, 料頭尾總切除(mm): 50, 浪費率(%): 4.26

鋁材開料清單 X86320

窗號	編號(用料狀況)	實用長度(長料開數)	需要 支數	開料 支數	長料 支數	餘料 支數	編號(剩餘長度)
X86320-SD01L, X86320-SD01R	1-33	2530.0	66	66	33	0	1-33@(228)x33

工程號碼: J858, 工程名稱: 康城11期(趟門內框-T1-55F~60F)

開料長度: 4800, 總長料支數: 10, 總開料支數: 792

鋸片厚度(mm): 6, 料頭尾總切除(mm): 50, 浪費率(%): 6.56

鋁材開料清單 X86317

窗號	編號(用料狀況)	實用長度(長料開數)	需要 支數	開料 支數	長料 支數	餘料 支數	編號(剩餘長度)
X86317-SD02	1-10	50.0	792	792	10	0	1-9@(46)x9 10@(2734)x1

工程號碼: J858, 工程名稱: 康城11期(趟門內框-T1-55F~60F)

開料長度: 6000, 總長料支數: 1, 總開料支數: 132

鋸片厚度(mm): 6, 料頭尾總切除(mm): 50, 浪費率(%): 19.97

鋁材開料清單 L061

窗號	編號(用料狀況)	實用長度(長料開數)	需要 支數	開料 支數	長料 支數	餘料 支數	編號(剩餘長度)
L061-01	1	30.0	132	132	1	0	1@(1198)x1

工程號碼: J858, 工程名稱: 康城11期(趟門內框-T1-55F~60F)

開料長度: 6000, 總長料支數: 1, 總開料支數: 132

鋸片厚度(mm): 6, 料頭尾總切除(mm): 50, 浪費率(%): 19.97

鋁材開料清單 H42208

窗號	編號(用料狀況)	實用長度(長料開數)	需要 支數	開料 支數	長料 支數	餘料 支數	編號(剩餘長度)
H42208-01	1	30.0	132	132	1	0	1@(1198)x1

鋁材開料總表

工程號碼: J858 工程名稱: 康城11期(趟門內框-T2-9F~65F沙機位) (12F~16F除外)

序號	鋁料編號	名稱	表面處理		開料長度	實用長料總數量		浪費率(%)
			顏色	層厚		支數	長度	
1	H42208	50x35x4鋁角	鉻化		6000	2	12000	45.17
2	L061	25x25x3鋁角	鉻化		6000	2	12000	45.17
3	X86317	之字料	鉻化		4800	13	62400	2.04
4	X86320	中企室內蓋	ECD3X10		5350	45	240750	4.26
			09 9S-					
5	X86321	邊企室內蓋 (大)	ECD3X10		5350	45	240750	13.12
			09 9S-					
6	X86322	趟門生企框	ECD3X10		5400	45	243000	0.85
			09 9S-					
7	X86325	趟門路軌	ECD3X10		4400	45	198000	3.68
			09 9S-					
8	X86326	基仔位橫料	ECD3X10		5850	15	87750	2.74
			09 9S-					
9	X86329	橫料滴水線	ECD3X10		4600	45	207000	3.04
			09 9S-					
10	X86330	趟門底橫	ECD3X10		4500	45	202500	3.02
			09 9S-					
11	X86331	趟門底副框	ECD3X10		4440	45	199800	4.55
			09 9S-					
12	X86332	趟門頂橫	ECD3X10		4500	45	202500	3.02
			09 9S-					
13	X86334	趟門梗企框	ECD3X10		5400	45	243000	0.85
			09 9S-					
14	X86335	基仔位橫料蓋	ECD3X10		5850	15	87750	2.63
			09 9S-					
15	X86336	趟門底生位扣 蓋	ECD3X10		5600	36	201600	2.77
			09 9S-					
16	X86337	門框企鎖扣	ECD3X10		5150	45	231750	0.27
			09 9S-					
17	X86339	邊企壓板	鉻化		5350	45	240750	3.70
18	X86340	中企壓板	鉻化		5350	45	240750	4.26
19	X86341	邊企壓板	鉻化		5350	45	240750	14.43
20	X86342	邊企室內蓋 (小)	ECD3X10		5350	45	240750	3.70
			09 9S-					
21	X86345	梗門玉料	ECD3X10		5250	45	236250	1.43
			09 9S-					
22	X86346	玻璃線	ECD3X10		6150	105	645750	2.09
			09 9S-					

送至: _____

由: _____

日期: _____

簡短說明: _____

共23頁 第1頁

打印日期: 2023/3/25 打印時間: 15:45

鋁材開料清單 X86346

開料長度: 6150, 總長料支數: 105, 總開料支數: 360

窗號	編號(用料狀況)	實用長度(長料開數)	需要 支數	開料 支數	長料 支數	餘料 支數	編號(剩餘長度)
X86346-SD03A, X86346-SD05A	1-90	2515.0	180	180	90	0	1-90@(1058)x90
X86346-SD06RD	(餘料) 1-45	998.0	45	45	0	45	1-45@(54)x45
X86346-SD06LA	(餘料) 46-90	958.0	45	45	0	45	46-90@(94)x45
X86346-SD07RD	91-98	954.5	45	45	8	0	91-97@(337)x7 98@(3218.5)x1
X86346-SD07LA	(餘料) 98	914.5	45	3	0	1	98@(457)x1
X86346-SD07LA	99-105	914.5		42	7	0	99-105@(577)x7

鋁材開料清單 X86345

開料長度: 5250, 總長料支數: 45, 總開料支數: 90

窗號	編號(用料狀況)	實用長度(長料開數)	需要支數	開料支數	長料支數	餘料支數	編號(剩餘長度)
X86345-SD01R, X86345-SD01L, X86345-SD01R	(餘料) 23, 1-45	2556.5	90	90	45	1	23@(75)x1 1-22@(75)x22 23@(2637.5)x1 24-45@(75)x22

鋁材開料清單 X86342

開料長度: 5350, 總長料支數: 45, 總開料支數: 90

窗號	編號(用料狀況)	實用長度(長料開數)	需要 支數	開料 支數	長料 支數	餘料 支數	編號(剩餘長度)
X86342-SD01A	1-45	2545.0	90	90	45	0	1-45@(198)x45

鋁材開料清單 X86341

開料長度: 5350, 總長料支數: 45, 總開料支數: 90

窗號	編號(用料狀況)	實用長度(長料開數)	需要支數	開料支數	長料支數	餘料支數	編號(剩餘長度)
X86341-SD01RA, X86341-SD01LA, X86341-SD01RA	(餘料) 23, 1-45	2258.0	90	90	45	1	23@(772)x1 1-22@(772)x22 23@(3036)x1 24-45@(772)x22

鋁材開料清單 X86340

開料長度: 5350, 總長料支數: 45, 總開料支數: 90

窗號	編號(用料狀況)	實用長度(長料開數)	需要支數	開料支數	長料支數	餘料支數	編號(剩餘長度)
X86340-SD01R, X86340-SD01L, X86340-SD01R	(餘料) 23, 1-45	2530.0	90	90	45	1	23@(228)x1 1-22@(228)x22 23@(2764)x1 24-45@(228)x22

鋁材開料清單 X86339

開料長度: 5350, 總長料支數: 45, 總開料支數: 90

窗號	編號(用料狀況)	實用長度(長料開數)	需要支數	開料支數	長料支數	餘料支數	編號(剩餘長度)
X86339-SD01A	1-45	2545.0	90	90	45	0	1-45@(198)x45

鋁材開料清單 X86337

開料長度: 5150, 總長料支數: 45, 總開料支數: 90

窗號	編號(用料狀況)	實用長度(長料開數)	需要 支數	開料 支數	長料 支數	餘料 支數	編號(剩餘長度)
X86337-SD01A	1-45	2558.0	90	90	45	0	1-45@(14)x45

注意：請確保此編號長度用原材料可以1開2

鋁材開料清單 X86336

開料長度: 5600, 總長料支數: 36, 總開料支數: 180

窗號	編號(用料狀況)	實用長度(長料開數)	需要支數	開料支數	長料支數	餘料支數	編號(剩餘長度)
X86336-SD01D	1-18	1093.0	90	90	18	0	1-18@(55)x18
X86336-SD01A	19-36	1053.0	90	90	18	0	19-36@(255)x18

鋁材開料清單 X86335

開料長度: 5850, 總長料支數: 15, 總開料支數: 90

窗號	編號(用料狀況)	實用長度(長料開數)	需要支數	開料支數	長料支數	餘料支數	編號(剩餘長度)
X86335-SD01D	1-8	955.0	45	45	8	0	1-7@(34)x7 8@(2917)x1
X86335-SD01A	(餘料)8	915.0	45	3	0	1	8@(154)x1
X86335-SD01A	9-15	915.0		42	7	0	9-15@(274)x7

鋁材開料清單 X86334

開料長度: 5400, 總長料支數: 45, 總開料支數: 90

窗號	編號(用料狀況)	實用長度(長料開數)	需要支數	開料支數	長料支數	餘料支數	編號(剩餘長度)
X86334-SD01R, X86334-SD01L, X86334-SD01R	(餘料) 23, 1-45	2646.0	90	90	45	1	23@(46)x1 1-22@(46)x22 23@(2698)x1 24-45@(46)x22

鋁材開料清單 X86332

開料長度: 4500, 總長料支數: 45, 總開料支數: 90

窗號	編號(用料狀況)	實用長度(長料開數)	需要支數	開料支數	長料支數	餘料支數	編號(剩餘長度)
X86332-SD01RD	1-23	2191.0	45	45	23	0	1-22@(56)x22 23@(2253)x1
X86332-SD01LA	(餘料)23	2111.0	45	1	0	1	23@(136)x1
X86332-SD01LA	24-45	2111.0		44	22	0	24-45@(216)x22

鋁材開料清單 X86331

開料長度: 4440, 總長料支數: 45, 總開料支數: 90

窗號	編號(用料狀況)	實用長度(長料開數)	需要支數	開料支數	長料支數	餘料支數	編號(剩餘長度)
X86331-SD01D	1-23	2128.0	45	45	23	0	1-22@(122)x22 23@(2256)x1
X86331-SD01A	(餘料)23	2048.0	45	1	0	1	23@(202)x1
X86331-SD01A	24-45	2048.0		44	22	0	24-45@(282)x22

鋁材開料清單 X86330

開料長度: 4500, 總長料支數: 45, 總開料支數: 90

窗號	編號(用料狀況)	實用長度(長料開數)	需要支數	開料支數	長料支數	餘料支數	編號(剩餘長度)
X86330-SD01RD	1-23	2191.0	45	45	23	0	1-22@(56)x22 23@(2253)x1
X86330-SD01LA	(餘料)23	2111.0	45	1	0	1	23@(136)x1
X86330-SD01LA	24-45	2111.0		44	22	0	24-45@(216)x22

鋁材開料清單 X86329

開料長度: 4600, 總長料支數: 45, 總開料支數: 90

窗號	編號(用料狀況)	實用長度(長料開數)	需要支數	開料支數	長料支數	餘料支數	編號(剩餘長度)
X86329-SD01D	1-23	2239.0	45	45	23	0	1-22@(60)x22 23@(2305)x1
X86329-SD01A	(餘料)23	2159.0	45	1	0	1	23@(140)x1
X86329-SD01A	24-45	2159.0		44	22	0	24-45@(220)x22

鋁材開料清單 X86326

開料長度: 5850, 總長料支數: 15, 總開料支數: 90

窗號	編號(用料狀況)	實用長度(長料開數)	需要支數	開料支數	長料支數	餘料支數	編號(剩餘長度)
X86326-SD01D	1-8	954.0	45	45	8	0	1-7@(40)x7 8@(2920)x1
X86326-SD01A	(餘料)8	914.0	45	3	0	1	8@(160)x1
X86326-SD01A	9-15	914.0		42	7	0	9-15@(280)x7

鋁材開料清單 X86325

開料長度: 4400, 總長料支數: 45, 總開料支數: 90

窗號	編號(用料狀況)	實用長度(長料開數)	需要 支數	開料 支數	長料 支數	餘料 支數	編號(剩餘長度)
X86325-SD01D	1-23	2128.0	45	45	23	0	1-22@(82)x22 23@(2216)x1
X86325-SD01A	(餘料)23	2048.0	45	1	0	1	23@(162)x1
X86325-SD01A	24-45	2048.0		44	22	0	24-45@(242)x22

鋁材開料清單 X86322

開料長度: 5400, 總長料支數: 45, 總開料支數: 90

窗號	編號(用料狀況)	實用長度(長料開數)	需要支數	開料支數	長料支數	餘料支數	編號(剩餘長度)
X86322-SD01R, X86322-SD01L, X86322-SD01R	(餘料) 23, 1-45	2646.0	90	90	45	1	23@(46)x1 1-22@(46)x22 23@(2698)x1 24-45@(46)x22

鋁材開料清單 X86321

開料長度: 5350, 總長料支數: 45, 總開料支數: 90

窗號	編號(用料狀況)	實用長度(長料開數)	需要支數	開料支數	長料支數	餘料支數	編號(剩餘長度)
X86321-SD01RA, X86321-SD01LA, X86321-SD01RA	(餘料) 23, 1-45	2293.0	90	90	45	1	23@(702)x1 1-22@(702)x22 23@(3001)x1 24-45@(702)x22

鋁材開料清單 X86320

開料長度: 5350, 總長料支數: 45, 總開料支數: 90

窗號	編號(用料狀況)	實用長度(長料開數)	需要支數	開料支數	長料支數	餘料支數	編號(剩餘長度)
X86320-SD01R, X86320-SD01L, X86320-SD01R	(餘料) 23, 1-45	2530.0	90	90	45	1	23@(228)x1 1-22@(228)x22 23@(2764)x1 24-45@(228)x22

鋁材開料清單 X86317

開料長度: 4800, 總長料支數: 13, 總開料支數: 1080

窗號	編號(用料狀況)	實用長度(長料開數)	需要支數	開料支數	長料支數	餘料支數	編號(剩餘長度)
X86317-SD02	1-13	50.0	1080	1080	13	0	1-12@(46)x12 13@(718)x1

鋁材開料清單 L061

開料長度: 6000, 總長料支數: 2, 總開料支數: 180

窗號	編號(用料狀況)	實用長度(長料開數)	需要支數	開料支數	長料支數	餘料支數	編號(剩餘長度)
L061-01	1-2	30.0	180	180	2	0	1@(10)x1 2@(5410)x1

鋁材開料清單 H42208

開料長度: 6000, 總長料支數: 2, 總開料支數: 180

窗號	編號(用料狀況)	實用長度(長料開數)	需要支數	開料支數	長料支數	餘料支數	編號(剩餘長度)
H42208-01	1-2	30.0	180	180	2	0	1@(10)x1 2@(5410)x1

鋁材開料總表

工程號碼: J858 工程名稱: 康城11期(趟門內框-T2-21F~31F)

序號	鋁料編號	名稱	表面處理		開料長度	實用長料總數量		浪費率(%)
			顏色	層厚		支數	長度	
1	H42208	50x35x4鋁角	鉻化		6000	2	12000	33.17
2	L061	25x25x3鋁角	鉻化		6000	2	12000	33.17
3	X86317	之字料	鉻化		4800	16	76800	2.71
4	X86320	中企室內蓋	ECD3X10		5350	55	294250	4.26
			09 9S-					
5	X86321	邊企室內蓋 (大)	ECD3X10		5350	55	294250	13.12
			09 9S-					
6	X86322	趟門生企框	ECD3X10		5400	55	297000	0.85
			09 9S-					
7	X86325	趟門路軌	ECD3X10		4400	55	242000	2.09
			09 9S-					
8	X86326	基仔位橫料	ECD3X10		5850	19	111150	4.39
			09 9S-					
9	X86329	橫料滴水線	ECD3X10		4600	55	253000	1.52
			09 9S-					
10	X86330	趟門底橫	ECD3X10		4500	55	247500	1.47
			09 9S-					
11	X86331	趟門底副框	ECD3X10		4440	55	244200	2.97
			09 9S-					
12	X86332	趟門頂橫	ECD3X10		4500	55	247500	1.47
			09 9S-					
13	X86334	趟門梗企框	ECD3X10		5400	55	297000	0.85
			09 9S-					
14	X86335	基仔位橫料蓋	ECD3X10		5850	19	111150	4.29
			09 9S-					
15	X86336	趟門底生位扣 蓋	ECD3X10		5600	44	246400	1.21
			09 9S-					
16	X86337	門框企鎖扣	ECD3X10		5150	55	283250	0.27
			09 9S-					
17	X86339	邊企壓板	鉻化		5350	55	294250	3.70
18	X86340	中企壓板	鉻化		5350	55	294250	4.26
19	X86341	邊企壓板	鉻化		5350	55	294250	14.43
20	X86342	邊企室內蓋 (小)	ECD3X10		5350	55	294250	3.70
			09 9S-					
21	X86345	梗門玉料	ECD3X10		5250	55	288750	1.43
			09 9S-					
22	X86346	玻璃線	ECD3X10		6150	129	793350	2.11
			09 9S-					

送至: _____

由: _____

日期: _____

簡短說明: _____

共23頁 第1頁

打印日期: 2023/3/25 打印時間: 15:07

工程號碼: J858, 工程名稱: 康城11期(趟門內框-T2-21F~31F)

開料長度: 6150, 總長料支數: 129, 總開料支數: 440

鋸片厚度(mm): 6, 料頭尾總切除(mm): 50, 浪費率(%): 2.11

鋁材開料清單 X86346

窗號	編號(用料狀況)	實用長度(長料開數)	需要支數	開料支數	長料支數	餘料支數	編號(剩餘長度)
X86346-SD03A, X86346-SD05A	1-110	2515.0	220	220	110	0	1-110@(1058)x110
X86346-SD06RF	(餘料)1-10	1015.5	10	10	0	10	1-10@(36.5)x10
X86346-SD06LE	(餘料)11-20	1000.5	10	10	0	10	11-20@(51.5)x10
X86346-SD06LD, X86346-SD06RD	(餘料)21-90	998.0	70	70	0	70	21-90@(54)x70
X86346-SD06LC	(餘料)91-100	990.5	10	10	0	10	91-100@(61.5)x10
X86346-SD07RF	(餘料)101-110	972.0	10	10	0	10	101-110@(80)x10
X86346-SD06LA	111-112	958.0	10	10	2	0	111@(316)x1 112@(2244)x1
X86346-SD07LE	(餘料)112	957.0	10	2	0	1	112@(318)x1
X86346-SD07LE	113-114	957.0		8	2	0	113@(322)x1 114@(4174)x1
X86346-SD07LD	(餘料)114	954.5	70	4	0	1	114@(332)x1
X86346-SD07LD, X86346-SD07RD	115-125	954.5		66	11	0	115-125@(337)x11
X86346-SD07LC	126-127	947.0	10	10	2	0	126@(382)x1 127@(2288)x1
X86346-SD07LA	(餘料)127	914.5	10	2	0	1	127@(447)x1
X86346-SD07LA	128-129	914.5		8	2	0	128@(577)x1 129@(4259)x1

制表者: _____

工程號碼: J858, 工程名稱: 康城11期(趟門內框-T2-21F~31F)

開料長度: 5250, 總長料支數: 55, 總開料支數: 110

鋸片厚度(mm): 6, 料頭尾總切除(mm): 50, 浪費率(%): 1.43

鋁材開料清單 X86345

窗號	編號(用料狀況)	實用長度(長料開數)	需要 支數	開料 支數	長料 支數	餘料 支數	編號(剩餘長度)
X86345-SD01L, X86345-SD01R	1-55	2556.5	110	110	55	0	1-55@(75)x55

工程號碼: J858, 工程名稱: 康城11期(趟門內框-T2-21F~31F)

開料長度: 5350, 總長料支數: 55, 總開料支數: 110

鋸片厚度(mm): 6, 料頭尾總切除(mm): 50, 浪費率(%): 3.7

鋁材開料清單 X86342

窗號	編號(用料狀況)	實用長度(長料開數)	需要 支數	開料 支數	長料 支數	餘料 支數	編號(剩餘長度)
X86342-SD01A	1-55	2545.0	110	110	55	0	1-55@(198)x55

工程號碼: J858, 工程名稱: 康城11期(趟門內框-T2-21F~31F)

開料長度: 5350, 總長料支數: 55, 總開料支數: 110

鋸片厚度(mm): 6, 料頭尾總切除(mm): 50, 浪費率(%): 14.43

鋁材開料清單 X86341

窗號	編號(用料狀況)	實用長度(長料開數)	需要 支數	開料 支數	長料 支數	餘料 支數	編號(剩餘長度)
X86341-SD01LA, X86341-SD01RA	1-55	2258.0	110	110	55	0	1-55@(772)x55

工程號碼: J858, 工程名稱: 康城11期(趟門內框-T2-21F~31F)

開料長度: 5350, 總長料支數: 55, 總開料支數: 110

鋸片厚度(mm): 6, 料頭尾總切除(mm): 50, 浪費率(%): 4.26

鋁材開料清單 X86340

窗號	編號(用料狀況)	實用長度(長料開數)	需要 支數	開料 支數	長料 支數	餘料 支數	編號(剩餘長度)
X86340-SD01L, X86340-SD01R	1-55	2530.0	110	110	55	0	1-55@(228)x55

工程號碼: J858, 工程名稱: 康城11期(趟門內框-T2-21F~31F)

開料長度: 5350, 總長料支數: 55, 總開料支數: 110

鋸片厚度(mm): 6, 料頭尾總切除(mm): 50, 浪費率(%): 3.7

鋁材開料清單 X86339

窗號	編號(用料狀況)	實用長度(長料開數)	需要 支數	開料 支數	長料 支數	餘料 支數	編號(剩餘長度)
X86339-SD01A	1-55	2545.0	110	110	55	0	1-55@(198)x55

工程號碼: J858, 工程名稱: 康城11期(趟門內框-T2-21F~31F)

開料長度: 5150, 總長料支數: 55, 總開料支數: 110

鋸片厚度(mm): 5, 料頭尾總切除(mm): 10, 浪費率(%): 0.27

鋁材開料清單 X86337

窗號	編號(用料狀況)	實用長度(長料開數)	需要 支數	開料 支數	長料 支數	餘料 支數	編號(剩餘長度)
X86337-SD01A	1-55	2558.0	110	110	55	0	1-55@(14)x55

注意：請確保此編號長度用原材料可以1開2

工程號碼: J858, 工程名稱: 康城11期(趟門內框-T2-21F~31F)

開料長度: 5600, 總長料支數: 44, 總開料支數: 220

鋸片厚度(mm): 6, 料頭尾總切除(mm): 50, 浪費率(%): 1.21

鋁材開料清單 X86336

窗號	編號(用料狀況)	實用長度(長料開數)	需要 支數	開料 支數	長料 支數	餘料 支數	編號(剩餘長度)
X86336-SD01F	1-5	1110.5	20	20	5	0	1-5@(1084)x5
X86336-SD01E	6-9	1095.5	20	20	4	0	6-9@(42.5)x4
X86336-SD01D	10-37	1093.0	140	140	28	0	10-37@(55)x28
X86336-SD01C	38-41	1085.5	20	20	4	0	38-41@(92.5)x4
X86336-SD01A	(餘料)1-5	1053.0	20	5	0	5	1-5@(25)x5
X86336-SD01A	42-44	1053.0		15	3	0	42-44@(255)x3

工程號碼: J858, 工程名稱: 康城11期(趟門內框-T2-21F~31F)

開料長度: 5850, 總長料支數: 19, 總開料支數: 110

鋸片厚度(mm): 6, 料頭尾總切除(mm): 50, 浪費率(%): 4.29

鋁材開料清單 X86335

窗號	編號(用料狀況)	實用長度(長料開數)	需要 支數	開料 支數	長料 支數	餘料 支數	編號(剩餘長度)
X86335-SD01F	1-2	972.5	10	10	2	0	1-2@(907.5)x2
X86335-SD01E	3-4	957.5	10	10	2	0	3@(19)x1 4@(1946)x1
X86335-SD01D	(餘料)4	955.0	70	2	0	1	4@(24)x1
X86335-SD01D	5-16	955.0		68	12	0	5-15@(34)x11 16@(3878)x1
X86335-SD01C	(餘料)16	947.5	10	4	0	1	16@(64)x1
X86335-SD01C	17	947.5		6	1	0	17@(79)x1
X86335-SD01A	18-19	915.0	10	10	2	0	18@(274)x1 19@(2116)x1

工程號碼: J858, 工程名稱: 康城11期(趟門內框-T2-21F~31F)

開料長度: 5400, 總長料支數: 55, 總開料支數: 110

鋸片厚度(mm): 6, 料頭尾總切除(mm): 50, 浪費率(%): 0.85

鋁材開料清單 X86334

窗號	編號(用料狀況)	實用長度(長料開數)	需要 支數	開料 支數	長料 支數	餘料 支數	編號(剩餘長度)
X86334-SD01L, X86334-SD01R	1-55	2646.0	110	110	55	0	1-55@(46)x55

工程號碼: J858, 工程名稱: 康城11期(趟門內框-T2-21F~31F)

開料長度: 4500, 總長料支數: 55, 總開料支數: 110

鋸片厚度(mm): 6, 料頭尾總切除(mm): 50, 浪費率(%): 1.47

鋁材開料清單 X86332

窗號	編號(用料狀況)	實用長度(長料開數)	需要 支數	開料 支數	長料 支數	餘料 支數	編號(剩餘長度)
X86332-SD01RF	1-10	2226.0	10	10	10	0	1-10@(2218)x10
X86332-SD01LE	(餘料)1-10	2196.0	10	10	0	10	1-10@(16)x10
X86332-SD01LD, X86332-SD01RD	11-45	2191.0	70	70	35	0	11-45@(56)x35
X86332-SD01LC	46-50	2176.0	10	10	5	0	46-50@(86)x5
X86332-SD01LA	51-55	2111.0	10	10	5	0	51-55@(216)x5

工程號碼: J858, 工程名稱: 康城11期(趟門內框-T2-21F~31F)

開料長度: 4440, 總長料支數: 55, 總開料支數: 110

鋸片厚度(mm): 6, 料頭尾總切除(mm): 50, 浪費率(%): 2.97

鋁材開料清單 X86331

窗號	編號(用料狀況)	實用長度(長料開數)	需要 支數	開料 支數	長料 支數	餘料 支數	編號(剩餘長度)
X86331-SD01F	1-5	2163.0	10	10	5	0	1-5@(52)x5
X86331-SD01E	6-10	2133.0	10	10	5	0	6-10@(112)x5
X86331-SD01D, X86331-SD01H	11-45	2128.0	70	70	35	0	11-45@(122)x35
X86331-SD01C	46-50	2113.0	10	10	5	0	46-50@(152)x5
X86331-SD01A	51-55	2048.0	10	10	5	0	51-55@(282)x5

工程號碼: J858, 工程名稱: 康城11期(趟門內框-T2-21F~31F)

開料長度: 4500, 總長料支數: 55, 總開料支數: 110

鋸片厚度(mm): 6, 料頭尾總切除(mm): 50, 浪費率(%): 1.47

鋁材開料清單 X86330

窗號	編號(用料狀況)	實用長度(長料開數)	需要 支數	開料 支數	長料 支數	餘料 支數	編號(剩餘長度)
X86330-SD01RF	1-10	2226.0	10	10	10	0	1-10@(2218)x10
X86330-SD01LE	(餘料)1-10	2196.0	10	10	0	10	1-10@(16)x10
X86330-SD01LD, X86330-SD01RD	11-45	2191.0	70	70	35	0	11-45@(56)x35
X86330-SD01LC	46-50	2176.0	10	10	5	0	46-50@(86)x5
X86330-SD01LA	51-55	2111.0	10	10	5	0	51-55@(216)x5

工程號碼: J858, 工程名稱: 康城11期(趟門內框-T2-21F~31F)

開料長度: 4600, 總長料支數: 55, 總開料支數: 110

鋸片厚度(mm): 6, 料頭尾總切除(mm): 50, 浪費率(%): 1.52

鋁材開料清單 X86329

窗號	編號(用料狀況)	實用長度(長料開數)	需要 支數	開料 支數	長料 支數	餘料 支數	編號(剩餘長度)
X86329-SD01F	1-10	2274.0	10	10	10	0	1-10@(2270)x10
X86329-SD01E	(餘料)1-10	2244.0	10	10	0	10	1-10@(20)x10
X86329-SD01D	11-45	2239.0	70	70	35	0	11-45@(60)x35
X86329-SD01C	46-50	2224.0	10	10	5	0	46-50@(90)x5
X86329-SD01A	51-55	2159.0	10	10	5	0	51-55@(220)x5

工程號碼: J858, 工程名稱: 康城11期(趟門內框-T2-21F~31F)

開料長度: 5850, 總長料支數: 19, 總開料支數: 110

鋸片厚度(mm): 6, 料頭尾總切除(mm): 50, 浪費率(%): 4.39

鋁材開料清單 X86326

窗號	編號(用料狀況)	實用長度(長料開數)	需要 支數	開料 支數	長料 支數	餘料 支數	編號(剩餘長度)
X86326-SD01F	1-2	971.5	10	10	2	0	1-2@(912.5)x2
X86326-SD01E	3-4	956.5	10	10	2	0	3@(25)x1 4@(1950)x1
X86326-SD01D	(餘料)4	954.0	70	2	0	1	4@(30)x1
X86326-SD01D	5-16	954.0		68	12	0	5-15@(40)x11 16@(3880)x1
X86326-SD01C	(餘料)16	946.5	10	4	0	1	16@(70)x1
X86326-SD01C	17	946.5		6	1	0	17@(85)x1
X86326-SD01A	18-19	914.0	10	10	2	0	18@(280)x1 19@(2120)x1

工程號碼: J858, 工程名稱: 康城11期(趟門內框-T2-21F~31F)

開料長度: 4400, 總長料支數: 55, 總開料支數: 110

鋸片厚度(mm): 6, 料頭尾總切除(mm): 50, 浪費率(%): 2.09

鋁材開料清單 X86325

窗號	編號(用料狀況)	實用長度(長料開數)	需要 支數	開料 支數	長料 支數	餘料 支數	編號(剩餘長度)
X86325-SD01F	1-5	2163.0	10	10	5	0	1-5@(12)x5
X86325-SD01E	6-10	2133.0	10	10	5	0	6-10@(72)x5
X86325-SD01D	11-45	2128.0	70	70	35	0	11-45@(82)x35
X86325-SD01C	46-50	2113.0	10	10	5	0	46-50@(112)x5
X86325-SD01A	51-55	2048.0	10	10	5	0	51-55@(242)x5

工程號碼: J858, 工程名稱: 康城11期(趟門內框-T2-21F~31F)

開料長度: 5400, 總長料支數: 55, 總開料支數: 110

鋸片厚度(mm): 6, 料頭尾總切除(mm): 50, 浪費率(%): 0.85

鋁材開料清單 X86322

窗號	編號(用料狀況)	實用長度(長料開數)	需要 支數	開料 支數	長料 支數	餘料 支數	編號(剩餘長度)
X86322-SD01L, X86322-SD01R	1-55	2646.0	110	110	55	0	1-55@(46)x55

工程號碼: J858, 工程名稱: 康城11期(趟門內框-T2-21F~31F)

開料長度: 5350, 總長料支數: 55, 總開料支數: 110

鋸片厚度(mm): 6, 料頭尾總切除(mm): 50, 浪費率(%): 13.12

鋁材開料清單 X86321

窗號	編號(用料狀況)	實用長度(長料開數)	需要 支數	開料 支數	長料 支數	餘料 支數	編號(剩餘長度)
X86321-SD01LA, X86321-SD01RA	1-55	2293.0	110	110	55	0	1-55@(702)x55

工程號碼: J858, 工程名稱: 康城11期(趟門內框-T2-21F~31F)

開料長度: 5350, 總長料支數: 55, 總開料支數: 110

鋸片厚度(mm): 6, 料頭尾總切除(mm): 50, 浪費率(%): 4.26

鋁材開料清單 X86320

窗號	編號(用料狀況)	實用長度(長料開數)	需要 支數	開料 支數	長料 支數	餘料 支數	編號(剩餘長度)
X86320-SD01L, X86320-SD01R	1-55	2530.0	110	110	55	0	1-55@(228)x55

工程號碼: J858, 工程名稱: 康城11期(趟門內框-T2-21F~31F)

開料長度: 4800, 總長料支數: 16, 總開料支數: 1320

鋸片厚度(mm): 6, 料頭尾總切除(mm): 50, 浪費率(%): 2.71

鋁材開料清單 X86317

窗號	編號(用料狀況)	實用長度(長料開數)	需要 支數	開料 支數	長料 支數	餘料 支數	編號(剩餘長度)
X86317-SD02	1-16	50.0	1320	1320	16	0	1-15@(46)x15 16@(1390)x1

工程號碼: J858, 工程名稱: 康城11期(趟門內框-T2-21F~31F)

開料長度: 6000, 總長料支數: 2, 總開料支數: 220

鋸片厚度(mm): 6, 料頭尾總切除(mm): 50, 浪費率(%): 33.17

鋁材開料清單 L061

窗號	編號(用料狀況)	實用長度(長料開數)	需要 支數	開料 支數	長料 支數	餘料 支數	編號(剩餘長度)
L061-01	1-2	30.0	220	220	2	0	1@(10)x1 2@(3970)x1

工程號碼: J858, 工程名稱: 康城11期(趟門內框-T2-21F~31F)

開料長度: 6000, 總長料支數: 2, 總開料支數: 220

鋸片厚度(mm): 6, 料頭尾總切除(mm): 50, 浪費率(%): 33.17

鋁材開料清單 H42208

窗號	編號(用料狀況)	實用長度(長料開數)	需要 支數	開料 支數	長料 支數	餘料 支數	編號(剩餘長度)
H42208-01	1-2	30.0	220	220	2	0	1@(10)x1 2@(3970)x1

鋁材開料總表

工程號碼: J858 工程名稱: 康城11期(趟門內框-T2-32F~42F)

序號	鋁料編號	名稱	表面處理		開料長度	實用長料總數量		浪費率(%)
			顏色	層厚		支數	長度	
1	H42208	50x35x4鋁角	鉻化		6000	2	12000	39.77
2	L061	25x25x3鋁角	鉻化		6000	2	12000	39.77
3	X86317	之字料	鉻化		4800	15	72000	6.56
4	X86320	中企室內蓋	ECD3X10		5350	50	267500	5.21
			09 9S-					
5	X86321	邊企室內蓋 (大)	ECD3X10		5350	50	267500	13.98
			09 9S-					
6	X86322	趟門生企框	ECD3X10		5400	50	270000	1.83
			09 9S-					
7	X86325	趟門路軌	ECD3X10		4400	50	220000	3.06
			09 9S-					
8	X86326	基仔位橫料	ECD3X10		5850	17	99450	3.83
			09 9S-					
9	X86329	橫料滴水線	ECD3X10		4600	50	230000	2.50
			09 9S-					
10	X86330	趟門底橫	ECD3X10		4500	50	225000	2.44
			09 9S-					
11	X86331	趟門底副框	ECD3X10		4440	50	222000	3.93
			09 9S-					
12	X86332	趟門頂橫	ECD3X10		4500	50	225000	2.44
			09 9S-					
13	X86334	趟門梗企框	ECD3X10		5400	50	270000	1.83
			09 9S-					
14	X86335	基仔位橫料蓋	ECD3X10		5850	17	99450	3.73
			09 9S-					
15	X86336	趟門底生位扣 蓋	ECD3X10		5600	40	224000	2.18
			09 9S-					
16	X86337	門框企鎖扣	ECD3X10		5150	50	257500	1.27
			09 9S-					
17	X86339	邊企壓板	鉻化		5350	50	267500	4.65
18	X86340	中企壓板	鉻化		5350	50	267500	5.21
19	X86341	邊企壓板	鉻化		5350	50	267500	15.28
20	X86342	邊企室內蓋 (小)	ECD3X10		5350	50	267500	4.65
			09 9S-					
21	X86345	梗門玉料	ECD3X10		5250	50	262500	2.40
			09 9S-					
22	X86346	玻璃線	ECD3X10		6150	116	713400	2.03
			09 9S-					

送至: _____

由: _____

日期: _____

簡短說明: _____

共23頁 第1頁

打印日期: 2023/3/25 打印時間: 15:38

鋁材開料清單 X86346

窗號	編號(用料狀況)	實用長度(長料開數)	需要支數	開料支數	長料支數	餘料支數	編號(剩餘長度)
X86346-SD05A	(餘料) 50	2515.0	198	1	0	1	50@(1058)x1
X86346-SD03A, X86346-	1-99	2515.0		197	99	0	1-49@(1058)x49
X86346-SD06RF	(餘料) 1-9	1015.5	9	9	0	9	1-9@(36.5)x9
X86346-SD06LE	(餘料) 10-18	1000.5	9	9	0	9	10-18@(51.5)x9
X86346-SD06LD, X86346-SD06RD	(餘料) 19-81	998.0	63	63	0	63	19-81@(54)x63
X86346-SD06LC	(餘料) 82-90	990.5	9	9	0	9	82-90@(61.5)x9
X86346-SD07RF	(餘料) 91-99	972.0	9	9	0	9	91-99@(80)x9
X86346-SD06LA	100-101	958.0	9	9	2	0	100@(316)x1 101@(3208)x1
X86346-SD07LE	(餘料) 101	957.0	9	3	0	1	101@(319)x1
X86346-SD07LE	102	957.0		6	1	0	102@(322)x1
X86346-SD07LD, X86346-SD07RD	103-113	954.5	63	63	11	0	103-112@(337)x10 113@(3218.5)x1
X86346-SD07LC	(餘料) 113	947.0	9	3	0	1	113@(359.5)x1
X86346-SD07LC	114	947.0		6	1	0	114@(382)x1
X86346-SD07LA	115-116	914.5	9	9	2	0	115@(577)x1 116@(3338.5)x1

工程號碼: J858, 工程名稱: 康城11期(趟門內框-T2-32F~42F)

開料長度: 5250, 總長料支數: 50, 總開料支數: 99

鋸片厚度 (mm): 6, 料頭尾總切除 (mm): 50, 浪費率 (%): 2.4

鋁材開料清單 X86345

窗號	編號(用料狀況)	實用長度(長料開數)	需要 支數	開料 支數	長料 支數	餘料 支數	編號(剩餘長度)
X86345-SD01R, X86345-SD01L, X86345-SD01R	(餘料) 32, 1-50	2556.5	99	99	50	1	32@(75)x1 1-31@(75)x31 32@(2637.5)x1 33-49@(75)x17 50@(2637.5)x1

工程號碼: J858, 工程名稱: 康城11期(趟門內框-T2-32F~42F)

開料長度: 5350, 總長料支數: 50, 總開料支數: 99

鋸片厚度(mm): 6, 料頭尾總切除(mm): 50, 浪費率(%): 4.65

鋁材開料清單 X86342

窗號	編號(用料狀況)	實用長度(長料開數)	需要 支數	開料 支數	長料 支數	餘料 支數	編號(剩餘長度)
X86342-SD01A	1-50	2545.0	99	99	50	0	1-49@(198)x49 50@(2749)x1

工程號碼: J858, 工程名稱: 康城11期(趟門內框-T2-32F~42F)

開料長度: 5350, 總長料支數: 50, 總開料支數: 99

鋸片厚度(mm): 6, 料頭尾總切除(mm): 50, 浪費率(%): 15.28

鋁材開料清單 X86341

窗號	編號(用料狀況)	實用長度(長料開數)	需要 支數	開料 支數	長料 支數	餘料 支數	編號(剩餘長度)
X86341-SD01LA, X86341-SD01RA	1-50	2258.0	99	99	50	0	1-49@(772)x49 50@(3036)x1

工程號碼: J858, 工程名稱: 康城11期(趟門內框-T2-32F~42F)

開料長度: 5350, 總長料支數: 50, 總開料支數: 99

鋸片厚度(mm): 6, 料頭尾總切除(mm): 50, 浪費率(%): 5.21

鋁材開料清單 X86340

窗號	編號(用料狀況)	實用長度(長料開數)	需要 支數	開料 支數	長料 支數	餘料 支數	編號(剩餘長度)
X86340-SD01L, X86340-SD01R	1-50	2530.0	99	99	50	0	1-49@(228)x49 50@(2764)x1

工程號碼: J858, 工程名稱: 康城11期(趟門內框-T2-32F~42F)

開料長度: 5350, 總長料支數: 50, 總開料支數: 99

鋸片厚度(mm): 6, 料頭尾總切除(mm): 50, 浪費率(%): 4.65

鋁材開料清單 X86339

窗號	編號(用料狀況)	實用長度(長料開數)	需要 支數	開料 支數	長料 支數	餘料 支數	編號(剩餘長度)
X86339-SD01A	1-50	2545.0	99	99	50	0	1-49@(198)x49 50@(2749)x1

工程號碼: J858, 工程名稱: 康城11期(趟門內框-T2-32F~42F)

開料長度: 5150, 總長料支數: 50, 總開料支數: 99

鋸片厚度(mm): 5, 料頭尾總切除(mm): 10, 浪費率(%): 1.27

鋁材開料清單 X86337

窗號	編號(用料狀況)	實用長度(長料開數)	需要 支數	開料 支數	長料 支數	餘料 支數	編號(剩餘長度)
X86337-SD01A	1-50	2558.0	99	99	50	0	1-49@(14)x49 50@(2577)x1

注意：請確保此編號長度用原材料可以1開2

工程號碼: J858, 工程名稱: 康城11期(趟門內框-T2-32F~42F)

開料長度: 5600, 總長料支數: 40, 總開料支數: 198

鋸片厚度(mm): 6, 料頭尾總切除(mm): 50, 浪費率(%): 2.18

鋁材開料清單 X86336

窗號	編號(用料狀況)	實用長度(長料開數)	需要支數	開料支數	長料支數	餘料支數	編號(剩餘長度)
X86336-SD01F	1-5	1110.5	18	18	5	0	1-4@(1084)x4 5@(3317)x1
X86336-SD01E	(餘料)5	1095.5	18	3	0	1	5@(12.5)x1
X86336-SD01E	6-8	1095.5		15	3	0	6-8@(42.5)x3
X86336-SD01D	9-34	1093.0	126	126	26	0	9-33@(55)x25 34@(4451)x1
X86336-SD01C	(餘料)34	1085.5	18	4	0	1	34@(85)x1
X86336-SD01C	35-37	1085.5		14	3	0	35-36@(92.5)x2 37@(1184)x1
X86336-SD01A	(餘料)1-4, 37	1053.0	18	5	0	5	1-4@(25)x4 37@(125)x1
X86336-SD01A	38-40	1053.0		13	3	0	38-39@(255)x2 40@(2373)x1

鋁材開料清單 X86335

窗號	編號(用料狀況)	實用長度(長料開數)	需要 支數	開料 支數	長料 支數	餘料 支數	編號(剩餘長度)
X86335-SD01F	1-2	972.5	9	9	2	0	1@(907.5)x1 2@(1886)x1
X86335-SD01E	(餘料)2	957.5	9	1	0	1	2@(922.5)x1
X86335-SD01E	3-4	957.5		8	2	0	3@(19)x1
X86335-SD01D	(餘料)4	955.0	63	4	0	1	4@(29)x1
X86335-SD01D	5-14	955.0		59	10	0	5-13@(34)x9 14@(995)x1
X86335-SD01C	(餘料)14	947.5	9	1	0	1	14@(41.5)x1
X86335-SD01C	15-16	947.5		8	2	0	15@(79)x1 16@(3893)x1
X86335-SD01A	(餘料)2, 16	915.0	9	5	0	2	2@(1.5)x1 16@(209)x1
X86335-SD01A	17	915.0		4	1	0	17@(2116)x1

工程號碼: J858, 工程名稱: 康城11期(趟門內框-T2-32F~42F)

開料長度: 5400, 總長料支數: 50, 總開料支數: 99

鋸片厚度(mm): 6, 料頭尾總切除(mm): 50, 浪費率(%): 1.83

鋁材開料清單 X86334

窗號	編號(用料狀況)	實用長度(長料開數)	需要 支數	開料 支數	長料 支數	餘料 支數	編號(剩餘長度)
X86334-SD01L, X86334-SD01R	1-50	2646.0	99	99	50	0	1-49@(46)x49 50@(2698)x1

工程號碼: J858, 工程名稱: 康城11期(趟門內框-T2-32F~42F)

開料長度: 4500, 總長料支數: 50, 總開料支數: 99

鋸片厚度(mm): 6, 料頭尾總切除(mm): 50, 浪費率(%): 2.44

鋁材開料清單 X86332

窗號	編號(用料狀況)	實用長度(長料開數)	需要 支數	開料 支數	長料 支數	餘料 支數	編號(剩餘長度)
X86332-SD01RF	1-9	2226.0	9	9	9	0	1-9@(2218)x9
X86332-SD01LE	(餘料)1-9	2196.0	9	9	0	9	1-9@(16)x9
X86332-SD01LD, X86332-SD01RD	10-41	2191.0	63	63	32	0	10-40@(56)x31 41@(2253)x1
X86332-SD01LC	(餘料)41	2176.0	9	1	0	1	41@(71)x1
X86332-SD01LC	42-45	2176.0		8	4	0	42-45@(86)x4
X86332-SD01LA	46-50	2111.0	9	9	5	0	46-49@(216)x4 50@(2333)x1

工程號碼: J858, 工程名稱: 康城11期(趟門內框-T2-32F~42F)

開料長度: 4440, 總長料支數: 50, 總開料支數: 99

鋸片厚度(mm): 6, 料頭尾總切除(mm): 50, 浪費率(%): 3.93

鋁材開料清單 X86331

窗號	編號(用料狀況)	實用長度(長料開數)	需要支數	開料支數	長料支數	餘料支數	編號(剩餘長度)
X86331-SD01F	1-5	2163.0	9	9	5	0	1-4@(52)x4 5@(2221)x1
X86331-SD01E	(餘料)5	2133.0	9	1	0	1	5@(82)x1
X86331-SD01E	6-9	2133.0		8	4	0	6-9@(112)x4
X86331-SD01H	(餘料)23	2128.0	63	1	0	1	23@(122)x1
X86331-SD01D, X86331-	10-41	2128.0		62	32	0	10-22@(122)x13
X86331-SD01C	(餘料)41	2113.0	9	1	0	1	41@(137)x1
X86331-SD01C	42-45	2113.0		8	4	0	42-45@(152)x4
X86331-SD01A	46-50	2048.0	9	9	5	0	46-49@(282)x4 50@(2336)x1

工程號碼: J858, 工程名稱: 康城11期(趟門內框-T2-32F~42F)

開料長度: 4500, 總長料支數: 50, 總開料支數: 99

鋸片厚度(mm): 6, 料頭尾總切除(mm): 50, 浪費率(%): 2.44

鋁材開料清單 X86330

窗號	編號(用料狀況)	實用長度(長料開數)	需要 支數	開料 支數	長料 支數	餘料 支數	編號(剩餘長度)
X86330-SD01RF	1-9	2226.0	9	9	9	0	1-9@(2218)x9
X86330-SD01LE	(餘料)1-9	2196.0	9	9	0	9	1-9@(16)x9
X86330-SD01LD, X86330-SD01RD	10-41	2191.0	63	63	32	0	10-40@(56)x31 41@(2253)x1
X86330-SD01LC	(餘料)41	2176.0	9	1	0	1	41@(71)x1
X86330-SD01LC	42-45	2176.0		8	4	0	42-45@(86)x4
X86330-SD01LA	46-50	2111.0	9	9	5	0	46-49@(216)x4 50@(2333)x1

工程號碼: J858, 工程名稱: 康城11期(趟門內框-T2-32F~42F)

開料長度: 4600, 總長料支數: 50, 總開料支數: 99

鋸片厚度(mm): 6, 料頭尾總切除(mm): 50, 浪費率(%): 2.5

鋁材開料清單 X86329

窗號	編號(用料狀況)	實用長度(長料開數)	需要支數	開料支數	長料支數	餘料支數	編號(剩餘長度)
X86329-SD01F	1-9	2274.0	9	9	9	0	1-9@(2270)x9
X86329-SD01E	(餘料)1-9	2244.0	9	9	0	9	1-9@(20)x9
X86329-SD01D	10-41	2239.0	63	63	32	0	10-40@(60)x31 41@(2305)x1
X86329-SD01C	(餘料)41	2224.0	9	1	0	1	41@(75)x1
X86329-SD01C	42-45	2224.0		8	4	0	42-45@(90)x4
X86329-SD01A	46-50	2159.0	9	9	5	0	46-49@(220)x4 50@(2385)x1

工程號碼: J858, 工程名稱: 康城11期(趟門內框-T2-32F~42F)

開料長度: 5850, 總長料支數: 17, 總開料支數: 99

鋸片厚度(mm): 6, 料頭尾總切除(mm): 50, 浪費率(%): 3.83

鋁材開料清單 X86326

窗號	編號(用料狀況)	實用長度(長料開數)	需要支數	開料支數	長料支數	餘料支數	編號(剩餘長度)
X86326-SD01F	1-2	971.5	9	9	2	0	1@(912.5)x1 2@(1890)x1
X86326-SD01E	(餘料)2	956.5	9	1	0	1	2@(927.5)x1
X86326-SD01E	3-4	956.5		8	2	0	3@(25)x1
X86326-SD01D	(餘料)4	954.0	63	4	0	1	4@(35)x1
X86326-SD01D	5-14	954.0		59	10	0	5-13@(40)x9 14@(1000)x1
X86326-SD01C	(餘料)14	946.5	9	1	0	1	14@(47.5)x1
X86326-SD01C	15-16	946.5		8	2	0	15@(85)x1 16@(3895)x1
X86326-SD01A	(餘料)2, 16	914.0	9	5	0	2	2@(7.5)x1 16@(215)x1
X86326-SD01A	17	914.0		4	1	0	17@(2120)x1

工程號碼: J858, 工程名稱: 康城11期(趟門內框-T2-32F~42F)

開料長度: 4400, 總長料支數: 50, 總開料支數: 99

鋸片厚度(mm): 6, 料頭尾總切除(mm): 50, 浪費率(%): 3.06

鋁材開料清單 X86325

窗號	編號(用料狀況)	實用長度(長料開數)	需要支數	開料支數	長料支數	餘料支數	編號(剩餘長度)
X86325-SD01F	1-5	2163.0	9	9	5	0	1-4@(12)x4 5@(2181)x1
X86325-SD01E	(餘料)5	2133.0	9	1	0	1	5@(42)x1
X86325-SD01E	6-9	2133.0		8	4	0	6-9@(72)x4
X86325-SD01D	10-41	2128.0	63	63	32	0	10-40@(82)x31 41@(2216)x1
X86325-SD01C	(餘料)41	2113.0	9	1	0	1	41@(97)x1
X86325-SD01C	42-45	2113.0		8	4	0	42-45@(112)x4
X86325-SD01A	46-50	2048.0	9	9	5	0	46-49@(242)x4 50@(2296)x1

工程號碼: J858, 工程名稱: 康城11期(趟門內框-T2-32F~42F)

開料長度: 5400, 總長料支數: 50, 總開料支數: 99

鋸片厚度(mm): 6, 料頭尾總切除(mm): 50, 浪費率(%): 1.83

鋁材開料清單 X86322

窗號	編號(用料狀況)	實用長度(長料開數)	需要 支數	開料 支數	長料 支數	餘料 支數	編號(剩餘長度)
X86322-SD01R, X86322-SD01L, X86322-SD01R	(餘料) 32, 1-50	2646.0	99	99	50	1	32@(46)x1 1-31@(46)x31 32@(2698)x1 33-49@(46)x17 50@(2698)x1

工程號碼: J858, 工程名稱: 康城11期(趟門內框-T2-32F~42F)

開料長度: 5350, 總長料支數: 50, 總開料支數: 99

鋸片厚度(mm): 6, 料頭尾總切除(mm): 50, 浪費率(%): 13.98

鋁材開料清單 X86321

窗號	編號(用料狀況)	實用長度(長料開數)	需要 支數	開料 支數	長料 支數	餘料 支數	編號(剩餘長度)
X86321-SD01LA, X86321-SD01RA	1-50	2293.0	99	99	50	0	1-49@(702)x49 50@(3001)x1

工程號碼: J858, 工程名稱: 康城11期(趟門內框-T2-32F~42F)

開料長度: 5350, 總長料支數: 50, 總開料支數: 99

鋸片厚度(mm): 6, 料頭尾總切除(mm): 50, 浪費率(%): 5.21

鋁材開料清單 X86320

窗號	編號(用料狀況)	實用長度(長料開數)	需要 支數	開料 支數	長料 支數	餘料 支數	編號(剩餘長度)
X86320-SD01L, X86320-SD01R	1-50	2530.0	99	99	50	0	1-49@(228)x49 50@(2764)x1

工程號碼: J858, 工程名稱: 康城11期(趟門內框-T2-32F~42F)

開料長度: 4800, 總長料支數: 15, 總開料支數: 1188

鋸片厚度(mm): 6, 料頭尾總切除(mm): 50, 浪費率(%): 6.56

鋁材開料清單 X86317

窗號	編號(用料狀況)	實用長度(長料開數)	需要 支數	開料 支數	長料 支數	餘料 支數	編號(剩餘長度)
X86317-SD02	1-15	50.0	1188	1188	15	0	1-14@(46)x14 15@(4078)x1

工程號碼: J858, 工程名稱: 康城11期(趟門內框-T2-32F~42F)

開料長度: 6000, 總長料支數: 2, 總開料支數: 198

鋸片厚度(mm): 6, 料頭尾總切除(mm): 50, 浪費率(%): 39.77

鋁材開料清單 L061

窗號	編號(用料狀況)	實用長度(長料開數)	需要 支數	開料 支數	長料 支數	餘料 支數	編號(剩餘長度)
L061-01	1-2	30.0	198	198	2	0	1@(10)x1 2@(4762)x1

工程號碼: J858, 工程名稱: 康城11期(趟門內框-T2-32F~42F)

開料長度: 6000, 總長料支數: 2, 總開料支數: 198

鋸片厚度(mm): 6, 料頭尾總切除(mm): 50, 浪費率(%): 39.77

鋁材開料清單 H42208

窗號	編號(用料狀況)	實用長度(長料開數)	需要 支數	開料 支數	長料 支數	餘料 支數	編號(剩餘長度)
H42208-01	1-2	30.0	198	198	2	0	1@(10)x1 2@(4762)x1

鋁材開料總表

工程號碼: J858 工程名稱: 康城11期(趟門內框-T2-43F~53F)

序號	鋁料編號	名稱	表面處理		開料長度	實用長料總數量		浪費率(%)
			顏色	層厚		支數	長度	
1	H42208	50x35x4鋁角	鉻化		6000	2	12000	33.17
2	L061	25x25x3鋁角	鉻化		6000	2	12000	33.17
3	X86317	之字料	鉻化		4800	16	76800	2.71
4	X86320	中企室內蓋	ECD3X10		5350	55	294250	4.26
			09 9S-					
5	X86321	邊企室內蓋 (大)	ECD3X10		5350	55	294250	13.12
			09 9S-					
6	X86322	趟門生企框	ECD3X10		5400	55	297000	0.85
			09 9S-					
7	X86325	趟門路軌	ECD3X10		4400	55	242000	2.09
			09 9S-					
8	X86326	基仔位橫料	ECD3X10		5850	19	111150	4.39
			09 9S-					
9	X86329	橫料滴水線	ECD3X10		4600	55	253000	1.52
			09 9S-					
10	X86330	趟門底橫	ECD3X10		4500	55	247500	1.47
			09 9S-					
11	X86331	趟門底副框	ECD3X10		4440	55	244200	2.97
			09 9S-					
12	X86332	趟門頂橫	ECD3X10		4500	55	247500	1.47
			09 9S-					
13	X86334	趟門梗企框	ECD3X10		5400	55	297000	0.85
			09 9S-					
14	X86335	基仔位橫料蓋	ECD3X10		5850	19	111150	4.29
			09 9S-					
15	X86336	趟門底生位扣 蓋	ECD3X10		5600	44	246400	1.21
			09 9S-					
16	X86337	門框企鎖扣	ECD3X10		5150	55	283250	0.27
			09 9S-					
17	X86339	邊企壓板	鉻化		5350	55	294250	3.70
18	X86340	中企壓板	鉻化		5350	55	294250	4.26
19	X86341	邊企壓板	鉻化		5350	55	294250	14.43
20	X86342	邊企室內蓋 (小)	ECD3X10		5350	55	294250	3.70
			09 9S-					
21	X86345	梗門玉料	ECD3X10		5250	55	288750	1.43
			09 9S-					
22	X86346	玻璃線	ECD3X10		6150	129	793350	2.11
			09 9S-					

送至: _____

由: _____

日期: _____

簡短說明: _____

共23頁 第1頁

打印日期: 2023/3/25 打印時間: 15:13

工程號碼: J858, 工程名稱: 康城11期(趟門內框-T2-43F~53F)

開料長度: 6150, 總長料支數: 129, 總開料支數: 440

鋸片厚度(mm): 6, 料頭尾總切除(mm): 50, 浪費率(%): 2.11

鋁材開料清單 X86346

窗號	編號(用料狀況)	實用長度(長料開數)	需要 支數	開料 支數	長料 支數	餘料 支數	編號(剩餘長度)
X86346-SD03A, X86346-SD05A	1-110	2515.0	220	220	110	0	1-110@(1058)x110
X86346-SD06RF	(餘料)1-10	1015.5	10	10	0	10	1-10@(36.5)x10
X86346-SD06LE	(餘料)11-20	1000.5	10	10	0	10	11-20@(51.5)x10
X86346-SD06LD, X86346-SD06RD	(餘料)21-90	998.0	70	70	0	70	21-90@(54)x70
X86346-SD06LC	(餘料)91-100	990.5	10	10	0	10	91-100@(61.5)x10
X86346-SD07RF	(餘料)101-110	972.0	10	10	0	10	101-110@(80)x10
X86346-SD06LA	111-112	958.0	10	10	2	0	111@(316)x1 112@(2244)x1
X86346-SD07LE	(餘料)112	957.0	10	2	0	1	112@(318)x1
X86346-SD07LE	113-114	957.0		8	2	0	113@(322)x1 114@(4174)x1
X86346-SD07LD	(餘料)114	954.5	70	4	0	1	114@(332)x1
X86346-SD07LD, X86346-SD07RD	115-125	954.5		66	11	0	115-125@(337)x11
X86346-SD07LC	126-127	947.0	10	10	2	0	126@(382)x1 127@(2288)x1
X86346-SD07LA	(餘料)127	914.5	10	2	0	1	127@(447)x1
X86346-SD07LA	128-129	914.5		8	2	0	128@(577)x1 129@(4259)x1

工程號碼: J858, 工程名稱: 康城11期(趟門內框-T2-43F~53F)

開料長度: 5250, 總長料支數: 55, 總開料支數: 110

鋸片厚度(mm): 6, 料頭尾總切除(mm): 50, 浪費率(%): 1.43

鋁材開料清單 X86345

窗號	編號(用料狀況)	實用長度(長料開數)	需要 支數	開料 支數	長料 支數	餘料 支數	編號(剩餘長度)
X86345-SD01L, X86345-SD01R	1-55	2556.5	110	110	55	0	1-55@(75)x55

工程號碼: J858, 工程名稱: 康城11期(趟門內框-T2-43F~53F)

開料長度: 5350, 總長料支數: 55, 總開料支數: 110

鋸片厚度(mm): 6, 料頭尾總切除(mm): 50, 浪費率(%): 3.7

鋁材開料清單 X86342

窗號	編號(用料狀況)	實用長度(長料開數)	需要 支數	開料 支數	長料 支數	餘料 支數	編號(剩餘長度)
X86342-SD01A	1-55	2545.0	110	110	55	0	1-55@(198)x55

工程號碼: J858, 工程名稱: 康城11期(趟門內框-T2-43F~53F)

開料長度: 5350, 總長料支數: 55, 總開料支數: 110

鋸片厚度(mm): 6, 料頭尾總切除(mm): 50, 浪費率(%): 14.43

鋁材開料清單 X86341

窗號	編號(用料狀況)	實用長度(長料開數)	需要 支數	開料 支數	長料 支數	餘料 支數	編號(剩餘長度)
X86341-SD01LA, X86341-SD01RA	1-55	2258.0	110	110	55	0	1-55@(772)x55

工程號碼: J858, 工程名稱: 康城11期(趟門內框-T2-43F~53F)

開料長度: 5350, 總長料支數: 55, 總開料支數: 110

鋸片厚度(mm): 6, 料頭尾總切除(mm): 50, 浪費率(%): 4.26

鋁材開料清單 X86340

窗號	編號(用料狀況)	實用長度(長料開數)	需要 支數	開料 支數	長料 支數	餘料 支數	編號(剩餘長度)
X86340-SD01L, X86340-SD01R	1-55	2530.0	110	110	55	0	1-55@(228)x55

工程號碼: J858, 工程名稱: 康城11期(趟門內框-T2-43F~53F)

開料長度: 5350, 總長料支數: 55, 總開料支數: 110

鋸片厚度(mm): 6, 料頭尾總切除(mm): 50, 浪費率(%): 3.7

鋁材開料清單 X86339

窗號	編號(用料狀況)	實用長度(長料開數)	需要 支數	開料 支數	長料 支數	餘料 支數	編號(剩餘長度)
X86339-SD01A	1-55	2545.0	110	110	55	0	1-55@(198)x55

工程號碼: J858, 工程名稱: 康城11期(趟門內框-T2-43F~53F)

開料長度: 5150, 總長料支數: 55, 總開料支數: 110

鋸片厚度(mm): 5, 料頭尾總切除(mm): 10, 浪費率(%): 0.27

鋁材開料清單 X86337

窗號	編號(用料狀況)	實用長度(長料開數)	需要 支數	開料 支數	長料 支數	餘料 支數	編號(剩餘長度)
X86337-SD01A	1-55	2558.0	110	110	55	0	1-55@(14)x55

注意：請確保此編號長度用原材料可以1開2

工程號碼: J858, 工程名稱: 康城11期(趟門內框-T2-43F~53F)

開料長度: 5600, 總長料支數: 44, 總開料支數: 220

鋸片厚度(mm): 6, 料頭尾總切除(mm): 50, 浪費率(%): 1.21

鋁材開料清單 X86336

窗號	編號(用料狀況)	實用長度(長料開數)	需要 支數	開料 支數	長料 支數	餘料 支數	編號(剩餘長度)
X86336-SD01F	1-5	1110.5	20	20	5	0	1-5@(1084)x5
X86336-SD01E	6-9	1095.5	20	20	4	0	6-9@(42.5)x4
X86336-SD01D	10-37	1093.0	140	140	28	0	10-37@(55)x28
X86336-SD01C	38-41	1085.5	20	20	4	0	38-41@(92.5)x4
X86336-SD01A	(餘料)1-5	1053.0	20	5	0	5	1-5@(25)x5
X86336-SD01A	42-44	1053.0		15	3	0	42-44@(255)x3

工程號碼: J858, 工程名稱: 康城11期(趟門內框-T2-43F~53F)

開料長度: 5850, 總長料支數: 19, 總開料支數: 110

鋸片厚度(mm): 6, 料頭尾總切除(mm): 50, 浪費率(%): 4.29

鋁材開料清單 X86335

窗號	編號(用料狀況)	實用長度(長料開數)	需要 支數	開料 支數	長料 支數	餘料 支數	編號(剩餘長度)
X86335-SD01F	1-2	972.5	10	10	2	0	1-2@(907.5)x2
X86335-SD01E	3-4	957.5	10	10	2	0	3@(19)x1 4@(1946)x1
X86335-SD01D	(餘料)4	955.0	70	2	0	1	4@(24)x1
X86335-SD01D	5-16	955.0		68	12	0	5-15@(34)x11 16@(3878)x1
X86335-SD01C	(餘料)16	947.5	10	4	0	1	16@(64)x1
X86335-SD01C	17	947.5		6	1	0	17@(79)x1
X86335-SD01A	18-19	915.0	10	10	2	0	18@(274)x1 19@(2116)x1

工程號碼: J858, 工程名稱: 康城11期(趟門內框-T2-43F~53F)

開料長度: 5400, 總長料支數: 55, 總開料支數: 110

鋸片厚度(mm): 6, 料頭尾總切除(mm): 50, 浪費率(%): 0.85

鋁材開料清單 X86334

窗號	編號(用料狀況)	實用長度(長料開數)	需要 支數	開料 支數	長料 支數	餘料 支數	編號(剩餘長度)
X86334-SD01L, X86334-SD01R	1-55	2646.0	110	110	55	0	1-55@(46)x55

工程號碼: J858, 工程名稱: 康城11期(趟門內框-T2-43F~53F)

開料長度: 4500, 總長料支數: 55, 總開料支數: 110

鋸片厚度(mm): 6, 料頭尾總切除(mm): 50, 浪費率(%): 1.47

鋁材開料清單 X86332

窗號	編號(用料狀況)	實用長度(長料開數)	需要 支數	開料 支數	長料 支數	餘料 支數	編號(剩餘長度)
X86332-SD01RF	1-10	2226.0	10	10	10	0	1-10@(2218)x10
X86332-SD01LE	(餘料)1-10	2196.0	10	10	0	10	1-10@(16)x10
X86332-SD01LD, X86332-SD01RD	11-45	2191.0	70	70	35	0	11-45@(56)x35
X86332-SD01LC	46-50	2176.0	10	10	5	0	46-50@(86)x5
X86332-SD01LA	51-55	2111.0	10	10	5	0	51-55@(216)x5

工程號碼: J858, 工程名稱: 康城11期(趟門內框-T2-43F~53F)

開料長度: 4440, 總長料支數: 55, 總開料支數: 110

鋸片厚度(mm): 6, 料頭尾總切除(mm): 50, 浪費率(%): 2.97

鋁材開料清單 X86331

窗號	編號(用料狀況)	實用長度(長料開數)	需要 支數	開料 支數	長料 支數	餘料 支數	編號(剩餘長度)
X86331-SD01F	1-5	2163.0	10	10	5	0	1-5@(52)x5
X86331-SD01E	6-10	2133.0	10	10	5	0	6-10@(112)x5
X86331-SD01D, X86331-SD01H	11-45	2128.0	70	70	35	0	11-45@(122)x35
X86331-SD01C	46-50	2113.0	10	10	5	0	46-50@(152)x5
X86331-SD01A	51-55	2048.0	10	10	5	0	51-55@(282)x5

工程號碼: J858, 工程名稱: 康城11期(趟門內框-T2-43F~53F)

開料長度: 4500, 總長料支數: 55, 總開料支數: 110

鋸片厚度(mm): 6, 料頭尾總切除(mm): 50, 浪費率(%): 1.47

鋁材開料清單 X86330

窗號	編號(用料狀況)	實用長度(長料開數)	需要 支數	開料 支數	長料 支數	餘料 支數	編號(剩餘長度)
X86330-SD01RF	1-10	2226.0	10	10	10	0	1-10@(2218)x10
X86330-SD01LE	(餘料)1-10	2196.0	10	10	0	10	1-10@(16)x10
X86330-SD01LD, X86330-SD01RD	11-45	2191.0	70	70	35	0	11-45@(56)x35
X86330-SD01LC	46-50	2176.0	10	10	5	0	46-50@(86)x5
X86330-SD01LA	51-55	2111.0	10	10	5	0	51-55@(216)x5

工程號碼: J858, 工程名稱: 康城11期(趟門內框-T2-43F~53F)

開料長度: 4600, 總長料支數: 55, 總開料支數: 110

鋸片厚度(mm): 6, 料頭尾總切除(mm): 50, 浪費率(%): 1.52

鋁材開料清單 X86329

窗號	編號(用料狀況)	實用長度(長料開數)	需要 支數	開料 支數	長料 支數	餘料 支數	編號(剩餘長度)
X86329-SD01F	1-10	2274.0	10	10	10	0	1-10@(2270)x10
X86329-SD01E	(餘料)1-10	2244.0	10	10	0	10	1-10@(20)x10
X86329-SD01D	11-45	2239.0	70	70	35	0	11-45@(60)x35
X86329-SD01C	46-50	2224.0	10	10	5	0	46-50@(90)x5
X86329-SD01A	51-55	2159.0	10	10	5	0	51-55@(220)x5

工程號碼: J858, 工程名稱: 康城11期(趟門內框-T2-43F~53F)

開料長度: 5850, 總長料支數: 19, 總開料支數: 110

鋸片厚度(mm): 6, 料頭尾總切除(mm): 50, 浪費率(%): 4.39

鋁材開料清單 X86326

窗號	編號(用料狀況)	實用長度(長料開數)	需要 支數	開料 支數	長料 支數	餘料 支數	編號(剩餘長度)
X86326-SD01F	1-2	971.5	10	10	2	0	1-2@(912.5)x2
X86326-SD01E	3-4	956.5	10	10	2	0	3@(25)x1 4@(1950)x1
X86326-SD01D	(餘料)4	954.0	70	2	0	1	4@(30)x1
X86326-SD01D	5-16	954.0		68	12	0	5-15@(40)x11 16@(3880)x1
X86326-SD01C	(餘料)16	946.5	10	4	0	1	16@(70)x1
X86326-SD01C	17	946.5		6	1	0	17@(85)x1
X86326-SD01A	18-19	914.0	10	10	2	0	18@(280)x1 19@(2120)x1

工程號碼: J858, 工程名稱: 康城11期(趟門內框-T2-43F~53F)

開料長度: 4400, 總長料支數: 55, 總開料支數: 110

鋸片厚度(mm): 6, 料頭尾總切除(mm): 50, 浪費率(%): 2.09

鋁材開料清單 X86325

窗號	編號(用料狀況)	實用長度(長料開數)	需要 支數	開料 支數	長料 支數	餘料 支數	編號(剩餘長度)
X86325-SD01F	1-5	2163.0	10	10	5	0	1-5@(12)x5
X86325-SD01E	6-10	2133.0	10	10	5	0	6-10@(72)x5
X86325-SD01D	11-45	2128.0	70	70	35	0	11-45@(82)x35
X86325-SD01C	46-50	2113.0	10	10	5	0	46-50@(112)x5
X86325-SD01A	51-55	2048.0	10	10	5	0	51-55@(242)x5

工程號碼: J858, 工程名稱: 康城11期(趟門內框-T2-43F~53F)

開料長度: 5400, 總長料支數: 55, 總開料支數: 110

鋸片厚度(mm): 6, 料頭尾總切除(mm): 50, 浪費率(%): 0.85

鋁材開料清單 X86322

窗號	編號(用料狀況)	實用長度(長料開數)	需要 支數	開料 支數	長料 支數	餘料 支數	編號(剩餘長度)
X86322-SD01L, X86322-SD01R	1-55	2646.0	110	110	55	0	1-55@(46)x55

工程號碼: J858, 工程名稱: 康城11期(趟門內框-T2-43F~53F)

開料長度: 5350, 總長料支數: 55, 總開料支數: 110

鋸片厚度(mm): 6, 料頭尾總切除(mm): 50, 浪費率(%): 13.12

鋁材開料清單 X86321

窗號	編號(用料狀況)	實用長度(長料開數)	需要 支數	開料 支數	長料 支數	餘料 支數	編號(剩餘長度)
X86321-SD01LA, X86321-SD01RA	1-55	2293.0	110	110	55	0	1-55@(702)x55

工程號碼: J858, 工程名稱: 康城11期(趟門內框-T2-43F~53F)

開料長度: 5350, 總長料支數: 55, 總開料支數: 110

鋸片厚度(mm): 6, 料頭尾總切除(mm): 50, 浪費率(%): 4.26

鋁材開料清單 X86320

窗號	編號(用料狀況)	實用長度(長料開數)	需要 支數	開料 支數	長料 支數	餘料 支數	編號(剩餘長度)
X86320-SD01L, X86320-SD01R	1-55	2530.0	110	110	55	0	1-55@(228)x55

工程號碼: J858, 工程名稱: 康城11期(趟門內框-T2-43F~53F)

開料長度: 4800, 總長料支數: 16, 總開料支數: 1320

鋸片厚度(mm): 6, 料頭尾總切除(mm): 50, 浪費率(%): 2.71

鋁材開料清單 X86317

窗號	編號(用料狀況)	實用長度(長料開數)	需要 支數	開料 支數	長料 支數	餘料 支數	編號(剩餘長度)
X86317-SD02	1-16	50.0	1320	1320	16	0	1-15@(46)x15 16@(1390)x1

工程號碼: J858, 工程名稱: 康城11期(趟門內框-T2-43F~53F)

開料長度: 6000, 總長料支數: 2, 總開料支數: 220

鋸片厚度(mm): 6, 料頭尾總切除(mm): 50, 浪費率(%): 33.17

鋁材開料清單 L061

窗號	編號(用料狀況)	實用長度(長料開數)	需要 支數	開料 支數	長料 支數	餘料 支數	編號(剩餘長度)
L061-01	1-2	30.0	220	220	2	0	1@(10)x1 2@(3970)x1

工程號碼: J858, 工程名稱: 康城11期(趟門內框-T2-43F~53F)

開料長度: 6000, 總長料支數: 2, 總開料支數: 220

鋸片厚度(mm): 6, 料頭尾總切除(mm): 50, 浪費率(%): 33.17

鋁材開料清單 H42208

窗號	編號(用料狀況)	實用長度(長料開數)	需要 支數	開料 支數	長料 支數	餘料 支數	編號(剩餘長度)
H42208-01	1-2	30.0	220	220	2	0	1@(10)x1 2@(3970)x1

鋁材開料總表

工程號碼: J858 工程名稱: 康城11期(趟門內框-T2-55F~65F)

序號	鋁料編號	名稱	表面處理		開料長度	實用長料總數量		浪費率(%)
			顏色	層厚		支數	長度	
1	H42208	50x35x4鋁角	鉻化		6000	2	12000	33.17
2	L061	25x25x3鋁角	鉻化		6000	2	12000	33.17
3	X86317	之字料	鉻化		4800	16	76800	2.71
4	X86320	中企室內蓋	ECD3X10		5350	55	294250	4.26
			09 9S-					
5	X86321	邊企室內蓋 (大)	ECD3X10		5350	55	294250	13.12
			09 9S-					
6	X86322	趟門生企框	ECD3X10		5400	55	297000	0.85
			09 9S-					
7	X86325	趟門路軌	ECD3X10		4400	55	242000	2.09
			09 9S-					
8	X86326	基仔位橫料	ECD3X10		5850	19	111150	4.39
			09 9S-					
9	X86329	橫料滴水線	ECD3X10		4600	55	253000	1.52
			09 9S-					
10	X86330	趟門底橫	ECD3X10		4500	55	247500	1.47
			09 9S-					
11	X86331	趟門底副框	ECD3X10		4440	55	244200	2.97
			09 9S-					
12	X86332	趟門頂橫	ECD3X10		4500	55	247500	1.47
			09 9S-					
13	X86334	趟門梗企框	ECD3X10		5400	55	297000	0.85
			09 9S-					
14	X86335	基仔位橫料蓋	ECD3X10		5850	19	111150	4.29
			09 9S-					
15	X86336	趟門底生位扣 蓋	ECD3X10		5600	44	246400	1.21
			09 9S-					
16	X86337	門框企鎖扣	ECD3X10		5150	55	283250	0.27
			09 9S-					
17	X86339	邊企壓板	鉻化		5350	55	294250	3.70
18	X86340	中企壓板	鉻化		5350	55	294250	4.26
19	X86341	邊企壓板	鉻化		5350	55	294250	14.43
20	X86342	邊企室內蓋 (小)	ECD3X10		5350	55	294250	3.70
			09 9S-					
21	X86345	梗門玉料	ECD3X10		5250	55	288750	1.43
			09 9S-					
22	X86346	玻璃線	ECD3X10		6150	129	793350	2.11
			09 9S-					

送至: _____

由: _____

日期: _____

簡短說明: _____

共23頁 第1頁

打印日期: 2023/3/25 打印時間: 15:15

工程號碼: J858, 工程名稱: 康城11期(趟門內框-T2-55F~65F)

開料長度: 6150, 總長料支數: 129, 總開料支數: 440

鋸片厚度(mm): 6, 料頭尾總切除(mm): 50, 浪費率(%): 2.11

鋁材開料清單 X86346

窗號	編號(用料狀況)	實用長度(長料開數)	需要 支數	開料 支數	長料 支數	餘料 支數	編號(剩餘長度)
X86346-SD03A, X86346-SD05A	1-110	2515.0	220	220	110	0	1-110@(1058)x110
X86346-SD06RF	(餘料)1-10	1015.5	10	10	0	10	1-10@(36.5)x10
X86346-SD06LE	(餘料)11-20	1000.5	10	10	0	10	11-20@(51.5)x10
X86346-SD06LD, X86346-SD06RD	(餘料)21-90	998.0	70	70	0	70	21-90@(54)x70
X86346-SD06LC	(餘料)91-100	990.5	10	10	0	10	91-100@(61.5)x10
X86346-SD07RF	(餘料)101-110	972.0	10	10	0	10	101-110@(80)x10
X86346-SD06LA	111-112	958.0	10	10	2	0	111@(316)x1 112@(2244)x1
X86346-SD07LE	(餘料)112	957.0	10	2	0	1	112@(318)x1
X86346-SD07LE	113-114	957.0		8	2	0	113@(322)x1 114@(4174)x1
X86346-SD07LD	(餘料)114	954.5	70	4	0	1	114@(332)x1
X86346-SD07LD, X86346-SD07RD	115-125	954.5		66	11	0	115-125@(337)x11
X86346-SD07LC	126-127	947.0	10	10	2	0	126@(382)x1 127@(2288)x1
X86346-SD07LA	(餘料)127	914.5	10	2	0	1	127@(447)x1
X86346-SD07LA	128-129	914.5		8	2	0	128@(577)x1 129@(4259)x1

工程號碼: J858, 工程名稱: 康城11期(趟門內框-T2-55F~65F)

開料長度: 5250, 總長料支數: 55, 總開料支數: 110

鋸片厚度(mm): 6, 料頭尾總切除(mm): 50, 浪費率(%): 1.43

鋁材開料清單 X86345

窗號	編號(用料狀況)	實用長度(長料開數)	需要 支數	開料 支數	長料 支數	餘料 支數	編號(剩餘長度)
X86345-SD01L, X86345-SD01R	1-55	2556.5	110	110	55	0	1-55@(75)x55

工程號碼: J858, 工程名稱: 康城11期(趟門內框-T2-55F~65F)

開料長度: 5350, 總長料支數: 55, 總開料支數: 110

鋸片厚度(mm): 6, 料頭尾總切除(mm): 50, 浪費率(%): 3.7

鋁材開料清單 X86342

窗號	編號(用料狀況)	實用長度(長料開數)	需要 支數	開料 支數	長料 支數	餘料 支數	編號(剩餘長度)
X86342-SD01A	1-55	2545.0	110	110	55	0	1-55@(198)x55

工程號碼: J858, 工程名稱: 康城11期(趟門內框-T2-55F~65F)

開料長度: 5350, 總長料支數: 55, 總開料支數: 110

鋸片厚度(mm): 6, 料頭尾總切除(mm): 50, 浪費率(%): 14.43

鋁材開料清單 X86341

窗號	編號(用料狀況)	實用長度(長料開數)	需要 支數	開料 支數	長料 支數	餘料 支數	編號(剩餘長度)
X86341-SD01LA, X86341-SD01RA	1-55	2258.0	110	110	55	0	1-55@(772)x55

工程號碼: J858, 工程名稱: 康城11期(趟門內框-T2-55F~65F)

開料長度: 5350, 總長料支數: 55, 總開料支數: 110

鋸片厚度(mm): 6, 料頭尾總切除(mm): 50, 浪費率(%): 4.26

鋁材開料清單 X86340

窗號	編號(用料狀況)	實用長度(長料開數)	需要 支數	開料 支數	長料 支數	餘料 支數	編號(剩餘長度)
X86340-SD01L, X86340-SD01R	1-55	2530.0	110	110	55	0	1-55@(228)x55

工程號碼: J858, 工程名稱: 康城11期(趟門內框-T2-55F~65F)

開料長度: 5350, 總長料支數: 55, 總開料支數: 110

鋸片厚度(mm): 6, 料頭尾總切除(mm): 50, 浪費率(%): 3.7

鋁材開料清單 X86339

窗號	編號(用料狀況)	實用長度(長料開數)	需要 支數	開料 支數	長料 支數	餘料 支數	編號(剩餘長度)
X86339-SD01A	1-55	2545.0	110	110	55	0	1-55@(198)x55

鋁材開料清單 X86337

窗號	編號(用料狀況)	實用長度(長料開數)	需要 支數	開料 支數	長料 支數	餘料 支數	編號(剩餘長度)
X86337-SD01A	1-55	2558.0	110	110	55	0	1-55@(14)x55

注意：請確保此編號長度用原材料可以1開2

工程號碼: J858, 工程名稱: 康城11期(趟門內框-T2-55F~65F)

開料長度: 5600, 總長料支數: 44, 總開料支數: 220

鋸片厚度(mm): 6, 料頭尾總切除(mm): 50, 浪費率(%): 1.21

鋁材開料清單 X86336

窗號	編號(用料狀況)	實用長度(長料開數)	需要 支數	開料 支數	長料 支數	餘料 支數	編號(剩餘長度)
X86336-SD01F	1-5	1110.5	20	20	5	0	1-5@(1084)x5
X86336-SD01E	6-9	1095.5	20	20	4	0	6-9@(42.5)x4
X86336-SD01D	10-37	1093.0	140	140	28	0	10-37@(55)x28
X86336-SD01C	38-41	1085.5	20	20	4	0	38-41@(92.5)x4
X86336-SD01A	(餘料)1-5	1053.0	20	5	0	5	1-5@(25)x5
X86336-SD01A	42-44	1053.0		15	3	0	42-44@(255)x3

工程號碼: J858, 工程名稱: 康城11期(趟門內框-T2-55F~65F)

開料長度: 5850, 總長料支數: 19, 總開料支數: 110

鋸片厚度(mm): 6, 料頭尾總切除(mm): 50, 浪費率(%): 4.29

鋁材開料清單 X86335

窗號	編號(用料狀況)	實用長度(長料開數)	需要 支數	開料 支數	長料 支數	餘料 支數	編號(剩餘長度)
X86335-SD01F	1-2	972.5	10	10	2	0	1-2@(907.5)x2
X86335-SD01E	3-4	957.5	10	10	2	0	3@(19)x1 4@(1946)x1
X86335-SD01D	(餘料)4	955.0	70	2	0	1	4@(24)x1
X86335-SD01D	5-16	955.0		68	12	0	5-15@(34)x11 16@(3878)x1
X86335-SD01C	(餘料)16	947.5	10	4	0	1	16@(64)x1
X86335-SD01C	17	947.5		6	1	0	17@(79)x1
X86335-SD01A	18-19	915.0	10	10	2	0	18@(274)x1 19@(2116)x1

工程號碼: J858, 工程名稱: 康城11期(趟門內框-T2-55F~65F)

開料長度: 5400, 總長料支數: 55, 總開料支數: 110

鋸片厚度(mm): 6, 料頭尾總切除(mm): 50, 浪費率(%): 0.85

鋁材開料清單 X86334

窗號	編號(用料狀況)	實用長度(長料開數)	需要 支數	開料 支數	長料 支數	餘料 支數	編號(剩餘長度)
X86334-SD01L, X86334-SD01R	1-55	2646.0	110	110	55	0	1-55@(46)x55

工程號碼: J858, 工程名稱: 康城11期(趟門內框-T2-55F~65F)

開料長度: 4500, 總長料支數: 55, 總開料支數: 110

鋸片厚度(mm): 6, 料頭尾總切除(mm): 50, 浪費率(%): 1.47

鋁材開料清單 X86332

窗號	編號(用料狀況)	實用長度(長料開數)	需要 支數	開料 支數	長料 支數	餘料 支數	編號(剩餘長度)
X86332-SD01RF	1-10	2226.0	10	10	10	0	1-10@(2218)x10
X86332-SD01LE	(餘料)1-10	2196.0	10	10	0	10	1-10@(16)x10
X86332-SD01LD, X86332-SD01RD	11-45	2191.0	70	70	35	0	11-45@(56)x35
X86332-SD01LC	46-50	2176.0	10	10	5	0	46-50@(86)x5
X86332-SD01LA	51-55	2111.0	10	10	5	0	51-55@(216)x5

工程號碼: J858, 工程名稱: 康城11期(趟門內框-T2-55F~65F)

開料長度: 4440, 總長料支數: 55, 總開料支數: 110

鋸片厚度(mm): 6, 料頭尾總切除(mm): 50, 浪費率(%): 2.97

鋁材開料清單 X86331

窗號	編號(用料狀況)	實用長度(長料開數)	需要 支數	開料 支數	長料 支數	餘料 支數	編號(剩餘長度)
X86331-SD01F	1-5	2163.0	10	10	5	0	1-5@(52)x5
X86331-SD01E	6-10	2133.0	10	10	5	0	6-10@(112)x5
X86331-SD01D, X86331-SD01H	11-45	2128.0	70	70	35	0	11-45@(122)x35
X86331-SD01C	46-50	2113.0	10	10	5	0	46-50@(152)x5
X86331-SD01A	51-55	2048.0	10	10	5	0	51-55@(282)x5

工程號碼: J858, 工程名稱: 康城11期(趟門內框-T2-55F~65F)

開料長度: 4500, 總長料支數: 55, 總開料支數: 110

鋸片厚度(mm): 6, 料頭尾總切除(mm): 50, 浪費率(%): 1.47

鋁材開料清單 X86330

窗號	編號(用料狀況)	實用長度(長料開數)	需要 支數	開料 支數	長料 支數	餘料 支數	編號(剩餘長度)
X86330-SD01RF	1-10	2226.0	10	10	10	0	1-10@(2218)x10
X86330-SD01LE	(餘料)1-10	2196.0	10	10	0	10	1-10@(16)x10
X86330-SD01LD, X86330-SD01RD	11-45	2191.0	70	70	35	0	11-45@(56)x35
X86330-SD01LC	46-50	2176.0	10	10	5	0	46-50@(86)x5
X86330-SD01LA	51-55	2111.0	10	10	5	0	51-55@(216)x5

工程號碼: J858, 工程名稱: 康城11期(趟門內框-T2-55F~65F)

開料長度: 4600, 總長料支數: 55, 總開料支數: 110

鋸片厚度(mm): 6, 料頭尾總切除(mm): 50, 浪費率(%): 1.52

鋁材開料清單 X86329

窗號	編號(用料狀況)	實用長度(長料開數)	需要 支數	開料 支數	長料 支數	餘料 支數	編號(剩餘長度)
X86329-SD01F	1-10	2274.0	10	10	10	0	1-10@(2270)x10
X86329-SD01E	(餘料)1-10	2244.0	10	10	0	10	1-10@(20)x10
X86329-SD01D	11-45	2239.0	70	70	35	0	11-45@(60)x35
X86329-SD01C	46-50	2224.0	10	10	5	0	46-50@(90)x5
X86329-SD01A	51-55	2159.0	10	10	5	0	51-55@(220)x5

工程號碼: J858, 工程名稱: 康城11期(趟門內框-T2-55F~65F)

開料長度: 5850, 總長料支數: 19, 總開料支數: 110

鋸片厚度(mm): 6, 料頭尾總切除(mm): 50, 浪費率(%): 4.39

鋁材開料清單 X86326

窗號	編號(用料狀況)	實用長度(長料開數)	需要 支數	開料 支數	長料 支數	餘料 支數	編號(剩餘長度)
X86326-SD01F	1-2	971.5	10	10	2	0	1-2@(912.5)x2
X86326-SD01E	3-4	956.5	10	10	2	0	3@(25)x1 4@(1950)x1
X86326-SD01D	(餘料)4	954.0	70	2	0	1	4@(30)x1
X86326-SD01D	5-16	954.0		68	12	0	5-15@(40)x11 16@(3880)x1
X86326-SD01C	(餘料)16	946.5	10	4	0	1	16@(70)x1
X86326-SD01C	17	946.5		6	1	0	17@(85)x1
X86326-SD01A	18-19	914.0	10	10	2	0	18@(280)x1 19@(2120)x1

工程號碼: J858, 工程名稱: 康城11期(趟門內框-T2-55F~65F)

開料長度: 4400, 總長料支數: 55, 總開料支數: 110

鋸片厚度(mm): 6, 料頭尾總切除(mm): 50, 浪費率(%): 2.09

鋁材開料清單 X86325

窗號	編號(用料狀況)	實用長度(長料開數)	需要 支數	開料 支數	長料 支數	餘料 支數	編號(剩餘長度)
X86325-SD01F	1-5	2163.0	10	10	5	0	1-5@(12)x5
X86325-SD01E	6-10	2133.0	10	10	5	0	6-10@(72)x5
X86325-SD01D	11-45	2128.0	70	70	35	0	11-45@(82)x35
X86325-SD01C	46-50	2113.0	10	10	5	0	46-50@(112)x5
X86325-SD01A	51-55	2048.0	10	10	5	0	51-55@(242)x5

工程號碼: J858, 工程名稱: 康城11期(趟門內框-T2-55F~65F)

開料長度: 5400, 總長料支數: 55, 總開料支數: 110

鋸片厚度(mm): 6, 料頭尾總切除(mm): 50, 浪費率(%): 0.85

鋁材開料清單 X86322

窗號	編號(用料狀況)	實用長度(長料開數)	需要 支數	開料 支數	長料 支數	餘料 支數	編號(剩餘長度)
X86322-SD01L, X86322-SD01R	1-55	2646.0	110	110	55	0	1-55@(46)x55

工程號碼: J858, 工程名稱: 康城11期(趟門內框-T2-55F~65F)

開料長度: 5350, 總長料支數: 55, 總開料支數: 110

鋸片厚度(mm): 6, 料頭尾總切除(mm): 50, 浪費率(%): 13.12

鋁材開料清單 X86321

窗號	編號(用料狀況)	實用長度(長料開數)	需要 支數	開料 支數	長料 支數	餘料 支數	編號(剩餘長度)
X86321-SD01LA, X86321-SD01RA	1-55	2293.0	110	110	55	0	1-55@(702)x55

工程號碼: J858, 工程名稱: 康城11期(趟門內框-T2-55F~65F)

開料長度: 5350, 總長料支數: 55, 總開料支數: 110

鋸片厚度(mm): 6, 料頭尾總切除(mm): 50, 浪費率(%): 4.26

鋁材開料清單 X86320

窗號	編號(用料狀況)	實用長度(長料開數)	需要 支數	開料 支數	長料 支數	餘料 支數	編號(剩餘長度)
X86320-SD01L, X86320-SD01R	1-55	2530.0	110	110	55	0	1-55@(228)x55

工程號碼: J858, 工程名稱: 康城11期(趟門內框-T2-55F~65F)

開料長度: 4800, 總長料支數: 16, 總開料支數: 1320

鋸片厚度(mm): 6, 料頭尾總切除(mm): 50, 浪費率(%): 2.71

鋁材開料清單 X86317

窗號	編號(用料狀況)	實用長度(長料開數)	需要 支數	開料 支數	長料 支數	餘料 支數	編號(剩餘長度)
X86317-SD02	1-16	50.0	1320	1320	16	0	1-15@(46)x15 16@(1390)x1

工程號碼: J858, 工程名稱: 康城11期(趟門內框-T2-55F~65F)

開料長度: 6000, 總長料支數: 2, 總開料支數: 220

鋸片厚度(mm): 6, 料頭尾總切除(mm): 50, 浪費率(%): 33.17

鋁材開料清單 L061

窗號	編號(用料狀況)	實用長度(長料開數)	需要 支數	開料 支數	長料 支數	餘料 支數	編號(剩餘長度)
L061-01	1-2	30.0	220	220	2	0	1@(10)x1 2@(3970)x1

工程號碼: J858, 工程名稱: 康城11期(趟門內框-T2-55F~65F)

開料長度: 6000, 總長料支數: 2, 總開料支數: 220

鋸片厚度(mm): 6, 料頭尾總切除(mm): 50, 浪費率(%): 33.17

鋁材開料清單 H42208

窗號	編號(用料狀況)	實用長度(長料開數)	需要 支數	開料 支數	長料 支數	餘料 支數	編號(剩餘長度)
H42208-01	1-2	30.0	220	220	2	0	1@(10)x1 2@(3970)x1

鋁材開料總表

工程號碼: J858 工程名稱: 康城11期(趟門內框-T3-9F~65F沙机位) (12F~16F除外)

序號	鋁料編號	名稱	表面處理		開料長度	實用長料總數量		浪費率(%)
			顏色	層厚		支數	長度	
1	H42208	50x35x4鋁角	鉻化		6000	2	12000	45.17
2	L061	25x25x3鋁角	鉻化		6000	2	12000	45.17
3	X86317	之字料	鉻化		4800	13	62400	2.04
4	X86320	中企室內蓋	ECD3X10		5350	45	240750	4.26
			09 9S-					
5	X86321	邊企室內蓋 (大)	ECD3X10		5350	45	240750	13.12
			09 9S-					
6	X86322	趟門生企框	ECD3X10		5400	45	243000	0.85
			09 9S-					
7	X86325	趟門路軌	ECD3X10		4400	45	198000	1.86
			09 9S-					
8	X86326	基仔位橫料	ECD3X10		5850	15	87750	0.68
			09 9S-					
9	X86329	橫料滴水線	ECD3X10		4600	45	207000	1.30
			09 9S-					
10	X86330	趟門底橫	ECD3X10		4500	45	202500	1.24
			09 9S-					
11	X86331	趟門底副框	ECD3X10		4440	45	199800	2.75
			09 9S-					
12	X86332	趟門頂橫	ECD3X10		4500	45	202500	1.24
			09 9S-					
13	X86334	趟門梗企框	ECD3X10		5400	45	243000	0.85
			09 9S-					
14	X86335	基仔位橫料蓋	ECD3X10		5850	15	87750	0.58
			09 9S-					
15	X86336	趟門底生位扣 蓋	ECD3X10		5600	36	201600	0.98
			09 9S-					
16	X86337	門框企鎖扣	ECD3X10		5150	45	231750	0.27
			09 9S-					
17	X86339	邊企壓板	鉻化		5350	45	240750	3.70
18	X86340	中企壓板	鉻化		5350	45	240750	4.26
19	X86341	邊企壓板	鉻化		5350	45	240750	14.43
20	X86342	邊企室內蓋 (小)	ECD3X10		5350	45	240750	3.70
			09 9S-					
21	X86345	梗門玉料	ECD3X10		5250	45	236250	1.43
			09 9S-					
22	X86346	玻璃線	ECD3X10		6150	105	645750	1.54
			09 9S-					

送至: _____

由: _____

日期: _____

簡短說明: _____

共23頁 第1頁

打印日期: 2023/3/25 打印時間: 16:50

鋁材開料清單 X86346

開料長度: 6150, 總長料支數: 105, 總開料支數: 360

窗號	編號(用料狀況)	實用長度(長料開數)	需要支數	開料支數	長料支數	餘料支數	編號(剩餘長度)
X86346-SD03A, X86346-SD05A	1-90	2515.0	180	180	90	0	1-90@(1058)x90
X86346-SD06LD, X86346-SD06RD	(餘料)1-90	998.0	90	90	0	90	1-90@(54)x90
X86346-SD07RD	(餘料)98	954.5	90	3	0	1	98@(337)x1
X86346-SD07LD, X86346-SD07RD	91-105	954.5		87	15	0	91-97@(337)x7 98@(3218.5)x1 99-105@(337)x7

鋁材開料清單 X86345

開料長度: 5250, 總長料支數: 45, 總開料支數: 90

窗號	編號(用料狀況)	實用長度(長料開數)	需要支數	開料支數	長料支數	餘料支數	編號(剩餘長度)
X86345-SD01R, X86345-SD01L, X86345-SD01R	(餘料) 23, 1-45	2556.5	90	90	45	1	23@(75)x1 1-22@(75)x22 23@(2637.5)x1 24-45@(75)x22

鋁材開料清單 X86342

開料長度: 5350, 總長料支數: 45, 總開料支數: 90

窗號	編號(用料狀況)	實用長度(長料開數)	需要支數	開料支數	長料支數	餘料支數	編號(剩餘長度)
X86342-SD01A	1-45	2545.0	90	90	45	0	1-45@(198)x45

鋁材開料清單 X86341

開料長度: 5350, 總長料支數: 45, 總開料支數: 90

窗號	編號(用料狀況)	實用長度(長料開數)	需要支數	開料支數	長料支數	餘料支數	編號(剩餘長度)
X86341-SD01RA, X86341-SD01LA, X86341-SD01RA	(餘料) 23, 1-45	2258.0	90	90	45	1	23@(772)x1 1-22@(772)x22 23@(3036)x1 24-45@(772)x22

鋁材開料清單 X86340

開料長度: 5350, 總長料支數: 45, 總開料支數: 90

窗號	編號(用料狀況)	實用長度(長料開數)	需要支數	開料支數	長料支數	餘料支數	編號(剩餘長度)
X86340-SD01R, X86340-SD01L, X86340-SD01R	(餘料) 23, 1-45	2530.0	90	90	45	1	23@(228)x1 1-22@(228)x22 23@(2764)x1 24-45@(228)x22

鋁材開料清單 X86339

開料長度: 5350, 總長料支數: 45, 總開料支數: 90

窗號	編號(用料狀況)	實用長度(長料開數)	需要 支數	開料 支數	長料 支數	餘料 支數	編號(剩餘長度)
X86339-SD01A	1-45	2545.0	90	90	45	0	1-45@(198)x45

鋁材開料清單 X86337

開料長度: 5150, 總長料支數: 45, 總開料支數: 90

窗號	編號(用料狀況)	實用長度(長料開數)	需要支數	開料支數	長料支數	餘料支數	編號(剩餘長度)
X86337-SD01A	1-45	2558.0	90	90	45	0	1-45@(14)x45

注意：請確保此編號長度用原材料可以1開2

鋁材開料清單 X86336

開料長度: 5600, 總長料支數: 36, 總開料支數: 180

窗號	編號(用料狀況)	實用長度(長料開數)	需要 支數	開料 支數	長料 支數	餘料 支數	編號(剩餘長度)
X86336-SD01D	1-36	1093.0	180	180	36	0	1-36@(55)x36

鋁材開料清單 X86335

開料長度: 5850, 總長料支數: 15, 總開料支數: 90

窗號	編號(用料狀況)	實用長度(長料開數)	需要 支數	開料 支數	長料 支數	餘料 支數	編號(剩餘長度)
X86335-SD01D	1-15	955.0	90	90	15	0	1-15@(34)x15

鋁材開料清單 X86334

開料長度: 5400, 總長料支數: 45, 總開料支數: 90

窗號	編號(用料狀況)	實用長度(長料開數)	需要支數	開料支數	長料支數	餘料支數	編號(剩餘長度)
X86334-SD01R, X86334-SD01L, X86334-SD01R	(餘料) 23, 1-45	2646.0	90	90	45	1	23@(46)x1 1-22@(46)x22 23@(2698)x1 24-45@(46)x22

鋁材開料清單 X86332

開料長度: 4500, 總長料支數: 45, 總開料支數: 90

窗號	編號(用料狀況)	實用長度(長料開數)	需要 支數	開料 支數	長料 支數	餘料 支數	編號(剩餘長度)
X86332-SD01RD, X86332-SD01LD, X86332-SD01RD	(餘料) 23, 1-45	2191.0	90	90	45	1	23@(56)x1 1-22@(56)x22 23@(2253)x1 24-45@(56)x22

鋁材開料清單 X86331

開料長度: 4440, 總長料支數: 45, 總開料支數: 90

窗號	編號(用料狀況)	實用長度(長料開數)	需要支數	開料支數	長料支數	餘料支數	編號(剩餘長度)
X86331-SD01H, X86331-SD01D, X86331-SD01H	(餘料) 23, 1-45	2128.0	90	90	45	1	23@(122)x1 1-22@(122)x22 23@(2256)x1 24-45@(122)x22

鋁材開料清單 X86330

開料長度: 4500, 總長料支數: 45, 總開料支數: 90

窗號	編號(用料狀況)	實用長度(長料開數)	需要支數	開料支數	長料支數	餘料支數	編號(剩餘長度)
X86330-SD01RD, X86330-SD01LD, X86330-SD01RD	(餘料) 23, 1-45	2191.0	90	90	45	1	23@(56)x1 1-22@(56)x22 23@(2253)x1 24-45@(56)x22

鋁材開料清單 X86329

開料長度: 4600, 總長料支數: 45, 總開料支數: 90

窗號	編號(用料狀況)	實用長度(長料開數)	需要支數	開料支數	長料支數	餘料支數	編號(剩餘長度)
X86329-SD01D	1-45	2239.0	90	90	45	0	1-45@(60)x45

鋁材開料清單 X86326

開料長度: 5850, 總長料支數: 15, 總開料支數: 90

窗號	編號(用料狀況)	實用長度(長料開數)	需要 支數	開料 支數	長料 支數	餘料 支數	編號(剩餘長度)
X86326-SD01D	1-15	954.0	90	90	15	0	1-15@(40)x15

鋁材開料清單 X86325

開料長度: 4400, 總長料支數: 45, 總開料支數: 90

窗號	編號(用料狀況)	實用長度(長料開數)	需要 支數	開料 支數	長料 支數	餘料 支數	編號(剩餘長度)
X86325-SD01D	1-45	2128.0	90	90	45	0	1-45@(82)x45

鋁材開料清單 X86322

開料長度: 5400, 總長料支數: 45, 總開料支數: 90

窗號	編號(用料狀況)	實用長度(長料開數)	需要支數	開料支數	長料支數	餘料支數	編號(剩餘長度)
X86322-SD01R, X86322-SD01L, X86322-SD01R	(餘料) 23, 1-45	2646.0	90	90	45	1	23@(46)x1 1-22@(46)x22 23@(2698)x1 24-45@(46)x22

鋁材開料清單 X86321

開料長度: 5350, 總長料支數: 45, 總開料支數: 90

窗號	編號(用料狀況)	實用長度(長料開數)	需要支數	開料支數	長料支數	餘料支數	編號(剩餘長度)
X86321-SD01RA, X86321-SD01LA, X86321-SD01RA	(餘料) 23, 1-45	2293.0	90	90	45	1	23@(702)x1 1-22@(702)x22 23@(3001)x1 24-45@(702)x22

鋁材開料清單 X86320

開料長度: 5350, 總長料支數: 45, 總開料支數: 90

窗號	編號(用料狀況)	實用長度(長料開數)	需要支數	開料支數	長料支數	餘料支數	編號(剩餘長度)
X86320-SD01R, X86320-SD01L, X86320-SD01R	(餘料) 23, 1-45	2530.0	90	90	45	1	23@(228)x1 1-22@(228)x22 23@(2764)x1 24-45@(228)x22

鋁材開料清單 X86317

開料長度: 4800, 總長料支數: 13, 總開料支數: 1080

窗號	編號(用料狀況)	實用長度(長料開數)	需要支數	開料支數	長料支數	餘料支數	編號(剩餘長度)
X86317-SD02	1-13	50.0	1080	1080	13	0	1-12@(46)x12 13@(718)x1

鋁材開料清單 L061

開料長度: 6000, 總長料支數: 2, 總開料支數: 180

窗號	編號(用料狀況)	實用長度(長料開數)	需要支數	開料支數	長料支數	餘料支數	編號(剩餘長度)
L061-01	1-2	30.0	180	180	2	0	1@(10)x1 2@(5410)x1

鋁材開料清單 H42208

開料長度: 6000, 總長料支數: 2, 總開料支數: 180

窗號	編號(用料狀況)	實用長度(長料開數)	需要支數	開料支數	長料支數	餘料支數	編號(剩餘長度)
H42208-01	1-2	30.0	180	180	2	0	1@(10)x1 2@(5410)x1

鋁材開料總表

工程號碼: J858 工程名稱: 康城11期(趟門內框-T3-21F~31F)

序號	鋁料編號	名稱	表面處理		開料長度	實用長料總數量		浪費率(%)
			顏色	層厚		支數	長度	
1	H42208	50x35x4鋁角	鉻化		6000	2	12000	33.17
2	L061	25x25x3鋁角	鉻化		6000	2	12000	33.17
3	X86317	之字料	鉻化		4800	16	76800	2.71
4	X86320	中企室內蓋	ECD3X10		5350	55	294250	4.26
			09 9S-					
5	X86321	邊企室內蓋 (大)	ECD3X10		5350	55	294250	13.12
			09 9S-					
6	X86322	趟門生企框	ECD3X10		5400	55	297000	0.85
			09 9S-					
7	X86325	趟門路軌	ECD3X10		4400	55	242000	2.42
			09 9S-					
8	X86326	基仔位橫料	ECD3X10		5850	19	111150	4.75
			09 9S-					
9	X86329	橫料滴水線	ECD3X10		4600	55	253000	1.84
			09 9S-					
10	X86330	趟門底橫	ECD3X10		4500	55	247500	1.79
			09 9S-					
11	X86331	趟門底副框	ECD3X10		4440	55	244200	3.30
			09 9S-					
12	X86332	趟門頂橫	ECD3X10		4500	55	247500	1.79
			09 9S-					
13	X86334	趟門梗企框	ECD3X10		5400	55	297000	0.85
			09 9S-					
14	X86335	基仔位橫料蓋	ECD3X10		5850	19	111150	4.65
			09 9S-					
15	X86336	趟門底生位扣 蓋	ECD3X10		5600	44	246400	1.53
			09 9S-					
16	X86337	門框企鎖扣	ECD3X10		5150	55	283250	0.27
			09 9S-					
17	X86339	邊企壓板	鉻化		5350	55	294250	3.70
18	X86340	中企壓板	鉻化		5350	55	294250	4.26
19	X86341	邊企壓板	鉻化		5350	55	294250	14.43
20	X86342	邊企室內蓋 (小)	ECD3X10		5350	55	294250	3.70
			09 9S-					
21	X86345	梗門玉料	ECD3X10		5250	55	288750	1.43
			09 9S-					
22	X86346	玻璃線	ECD3X10		6150	129	793350	2.21
			09 9S-					

送至: _____

由: _____

日期: _____

簡短說明: _____

共23頁 第1頁

打印日期: 2023/3/25 打印時間: 16:07

工程號碼: J858, 工程名稱: 康城11期(趟門內框-T3-21F~31F)

開料長度: 6150, 總長料支數: 129, 總開料支數: 440

鋸片厚度(mm): 6, 料頭尾總切除(mm): 50, 浪費率(%): 2.21

鋁材開料清單 X86346

窗號	編號(用料狀況)	實用長度(長料開數)	需要 支數	開料 支數	長料 支數	餘料 支數	編號(剩餘長度)
X86346-SD03A, X86346-SD05A	1-110	2515.0	220	220	110	0	1-110@(1058)x110
X86346-SD06RF	(餘料)1-10	1015.5	10	10	0	10	1-10@(36.5)x10
X86346-SD06LE	(餘料)11-20	1000.5	10	10	0	10	11-20@(51.5)x10
X86346-SD06LD, X86346-SD06RD	(餘料)21-80	998.0	60	60	0	60	21-80@(54)x60
X86346-SD06LC	(餘料)81-90	990.5	10	10	0	10	81-90@(61.5)x10
X86346-SD07RF	(餘料)91-100	972.0	10	10	0	10	91-100@(80)x10
X86346-SD06LA	(餘料)101-110	958.0	20	10	0	10	101-110@(94)x10
X86346-SD06LA	111-112	958.0		10	2	0	111@(316)x1 112@(2244)x1
X86346-SD07LE	(餘料)112	957.0	10	2	0	1	112@(318)x1
X86346-SD07LE	113-114	957.0		8	2	0	113@(322)x1 114@(4174)x1
X86346-SD07LD, X86346-SD07RD	(餘料)114, 119	954.5	60	8	0	2	114@(332)x1 119@(337)x1
X86346-SD07LD, X86346-SD07RD	115-124	954.5		52	10	0	115-118@(337)x4 119@(4179)x1
X86346-SD07LC	(餘料)124	947.0	10	4	0	1	124@(367)x1
X86346-SD07LC	125	947.0		6	1	0	125@(382)x1
X86346-SD07LA	126-129	914.5	20	20	4	0	126-128@(577)x3 129@(4259)x1

工程號碼: J858, 工程名稱: 康城11期(趟門內框-T3-21F~31F)

開料長度: 5250, 總長料支數: 55, 總開料支數: 110

鋸片厚度(mm): 6, 料頭尾總切除(mm): 50, 浪費率(%): 1.43

鋁材開料清單 X86345

窗號	編號(用料狀況)	實用長度(長料開數)	需要 支數	開料 支數	長料 支數	餘料 支數	編號(剩餘長度)
X86345-SD01L, X86345-SD01R	1-55	2556.5	110	110	55	0	1-55@(75)x55

工程號碼: J858, 工程名稱: 康城11期(趟門內框-T3-21F~31F)

開料長度: 5350, 總長料支數: 55, 總開料支數: 110

鋸片厚度(mm): 6, 料頭尾總切除(mm): 50, 浪費率(%): 3.7

鋁材開料清單 X86342

窗號	編號(用料狀況)	實用長度(長料開數)	需要 支數	開料 支數	長料 支數	餘料 支數	編號(剩餘長度)
X86342-SD01A	1-55	2545.0	110	110	55	0	1-55@(198)x55

工程號碼: J858, 工程名稱: 康城11期(趟門內框-T3-21F~31F)

開料長度: 5350, 總長料支數: 55, 總開料支數: 110

鋸片厚度(mm): 6, 料頭尾總切除(mm): 50, 浪費率(%): 14.43

鋁材開料清單 X86341

窗號	編號(用料狀況)	實用長度(長料開數)	需要 支數	開料 支數	長料 支數	餘料 支數	編號(剩餘長度)
X86341-SD01LA, X86341-SD01RA	1-55	2258.0	110	110	55	0	1-55@(772)x55

工程號碼: J858, 工程名稱: 康城11期(趟門內框-T3-21F~31F)

開料長度: 5350, 總長料支數: 55, 總開料支數: 110

鋸片厚度(mm): 6, 料頭尾總切除(mm): 50, 浪費率(%): 4.26

鋁材開料清單 X86340

窗號	編號(用料狀況)	實用長度(長料開數)	需要 支數	開料 支數	長料 支數	餘料 支數	編號(剩餘長度)
X86340-SD01L, X86340-SD01R	1-55	2530.0	110	110	55	0	1-55@(228)x55

工程號碼: J858, 工程名稱: 康城11期(趟門內框-T3-21F~31F)

開料長度: 5350, 總長料支數: 55, 總開料支數: 110

鋸片厚度(mm): 6, 料頭尾總切除(mm): 50, 浪費率(%): 3.7

鋁材開料清單 X86339

窗號	編號(用料狀況)	實用長度(長料開數)	需要 支數	開料 支數	長料 支數	餘料 支數	編號(剩餘長度)
X86339-SD01A	1-55	2545.0	110	110	55	0	1-55@(198)x55

工程號碼: J858, 工程名稱: 康城11期(趟門內框-T3-21F~31F)

開料長度: 5150, 總長料支數: 55, 總開料支數: 110

鋸片厚度(mm): 5, 料頭尾總切除(mm): 10, 浪費率(%): 0.27

鋁材開料清單 X86337

窗號	編號(用料狀況)	實用長度(長料開數)	需要 支數	開料 支數	長料 支數	餘料 支數	編號(剩餘長度)
X86337-SD01A	1-55	2558.0	110	110	55	0	1-55@(14)x55

注意：請確保此編號長度用原材料可以1開2

工程號碼: J858, 工程名稱: 康城11期(趟門內框-T3-21F~31F)

開料長度: 5600, 總長料支數: 44, 總開料支數: 220

鋸片厚度(mm): 6, 料頭尾總切除(mm): 50, 浪費率(%): 1.53

鋁材開料清單 X86336

窗號	編號(用料狀況)	實用長度(長料開數)	需要 支數	開料 支數	長料 支數	餘料 支數	編號(剩餘長度)
X86336-SD01F	1-5	1110.5	20	20	5	0	1-5@(1084)x5
X86336-SD01E	6-9	1095.5	20	20	4	0	6-9@(42.5)x4
X86336-SD01D	10-33	1093.0	120	120	24	0	10-33@(55)x24
X86336-SD01C	34-37	1085.5	20	20	4	0	34-37@(92.5)x4
X86336-SD01A	(餘料)1-5	1053.0	40	5	0	5	1-5@(25)x5
X86336-SD01A	38-44	1053.0		35	7	0	38-44@(255)x7

工程號碼: J858, 工程名稱: 康城11期(趟門內框-T3-21F~31F)

開料長度: 5850, 總長料支數: 19, 總開料支數: 110

鋸片厚度(mm): 6, 料頭尾總切除(mm): 50, 浪費率(%): 4.65

鋁材開料清單 X86335

窗號	編號(用料狀況)	實用長度(長料開數)	需要 支數	開料 支數	長料 支數	餘料 支數	編號(剩餘長度)
X86335-SD01F	1-2	972.5	10	10	2	0	1-2@(907.5)x2
X86335-SD01E	3-4	957.5	10	10	2	0	3@(19)x1 4@(1946)x1
X86335-SD01D	(餘料)4	955.0	60	2	0	1	4@(24)x1
X86335-SD01D	5-14	955.0		58	10	0	5-13@(34)x9
X86335-SD01C	(餘料)14	947.5	10	2	0	1	14@(49)x1
X86335-SD01C	15-16	947.5		8	2	0	15@(79)x1 16@(3893)x1
X86335-SD01A	(餘料)16	915.0	20	4	0	1	16@(209)x1
X86335-SD01A	17-19	915.0		16	3	0	17-18@(274)x2 19@(2116)x1

工程號碼: J858, 工程名稱: 康城11期(趟門內框-T3-21F~31F)

開料長度: 5400, 總長料支數: 55, 總開料支數: 110

鋸片厚度(mm): 6, 料頭尾總切除(mm): 50, 浪費率(%): 0.85

鋁材開料清單 X86334

窗號	編號(用料狀況)	實用長度(長料開數)	需要 支數	開料 支數	長料 支數	餘料 支數	編號(剩餘長度)
X86334-SD01L, X86334-SD01R	1-55	2646.0	110	110	55	0	1-55@(46)x55

工程號碼: J858, 工程名稱: 康城11期(趟門內框-T3-21F~31F)

開料長度: 4500, 總長料支數: 55, 總開料支數: 110

鋸片厚度(mm): 6, 料頭尾總切除(mm): 50, 浪費率(%): 1.79

鋁材開料清單 X86332

窗號	編號(用料狀況)	實用長度(長料開數)	需要 支數	開料 支數	長料 支數	餘料 支數	編號(剩餘長度)
X86332-SD01RF	1-10	2226.0	10	10	10	0	1-10@(2218)x10
X86332-SD01LE	(餘料)1-10	2196.0	10	10	0	10	1-10@(16)x10
X86332-SD01LD, X86332-SD01RD	11-40	2191.0	60	60	30	0	11-40@(56)x30
X86332-SD01LC	41-45	2176.0	10	10	5	0	41-45@(86)x5
X86332-SD01LA	46-55	2111.0	20	20	10	0	46-55@(216)x10

工程號碼: J858, 工程名稱: 康城11期(趟門內框-T3-21F~31F)

開料長度: 4440, 總長料支數: 55, 總開料支數: 110

鋸片厚度(mm): 6, 料頭尾總切除(mm): 50, 浪費率(%): 3.3

鋁材開料清單 X86331

窗號	編號(用料狀況)	實用長度(長料開數)	需要 支數	開料 支數	長料 支數	餘料 支數	編號(剩餘長度)
X86331-SD01F	1-5	2163.0	10	10	5	0	1-5@(52)x5
X86331-SD01E	6-10	2133.0	10	10	5	0	6-10@(112)x5
X86331-SD01D, X86331-SD01H	11-40	2128.0	60	60	30	0	11-40@(122)x30
X86331-SD01C	41-45	2113.0	10	10	5	0	41-45@(152)x5
X86331-SD01A	46-55	2048.0	20	20	10	0	46-55@(282)x10

工程號碼: J858, 工程名稱: 康城11期(趟門內框-T3-21F~31F)

開料長度: 4500, 總長料支數: 55, 總開料支數: 110

鋸片厚度(mm): 6, 料頭尾總切除(mm): 50, 浪費率(%): 1.79

鋁材開料清單 X86330

窗號	編號(用料狀況)	實用長度(長料開數)	需要 支數	開料 支數	長料 支數	餘料 支數	編號(剩餘長度)
X86330-SD01RF	1-10	2226.0	10	10	10	0	1-10@(2218)x10
X86330-SD01LE	(餘料)1-10	2196.0	10	10	0	10	1-10@(16)x10
X86330-SD01LD, X86330-SD01RD	11-40	2191.0	60	60	30	0	11-40@(56)x30
X86330-SD01LC	41-45	2176.0	10	10	5	0	41-45@(86)x5
X86330-SD01LA	46-55	2111.0	20	20	10	0	46-55@(216)x10

工程號碼: J858, 工程名稱: 康城11期(趟門內框-T3-21F~31F)

開料長度: 4600, 總長料支數: 55, 總開料支數: 110

鋸片厚度(mm): 6, 料頭尾總切除(mm): 50, 浪費率(%): 1.84

鋁材開料清單 X86329

窗號	編號(用料狀況)	實用長度(長料開數)	需要 支數	開料 支數	長料 支數	餘料 支數	編號(剩餘長度)
X86329-SD01F	1-10	2274.0	10	10	10	0	1-10@(2270)x10
X86329-SD01E	(餘料)1-10	2244.0	10	10	0	10	1-10@(20)x10
X86329-SD01D	11-40	2239.0	60	60	30	0	11-40@(60)x30
X86329-SD01C	41-45	2224.0	10	10	5	0	41-45@(90)x5
X86329-SD01A	46-55	2159.0	20	20	10	0	46-55@(220)x10

工程號碼: J858, 工程名稱: 康城11期(趟門內框-T3-21F~31F)

開料長度: 5850, 總長料支數: 19, 總開料支數: 110

鋸片厚度(mm): 6, 料頭尾總切除(mm): 50, 浪費率(%): 4.75

鋁材開料清單 X86326

窗號	編號(用料狀況)	實用長度(長料開數)	需要 支數	開料 支數	長料 支數	餘料 支數	編號(剩餘長度)
X86326-SD01F	1-2	971.5	10	10	2	0	1-2@(912.5)x2
X86326-SD01E	3-4	956.5	10	10	2	0	3@(25)x1 4@(1950)x1
X86326-SD01D	(餘料)4	954.0	60	2	0	1	4@(30)x1
X86326-SD01D	5-14	954.0		58	10	0	5-13@(40)x9
X86326-SD01C	(餘料)14	946.5	10	2	0	1	14@(55)x1
X86326-SD01C	15-16	946.5		8	2	0	15@(85)x1 16@(3895)x1
X86326-SD01A	(餘料)16	914.0	20	4	0	1	16@(215)x1
X86326-SD01A	17-19	914.0		16	3	0	17-18@(280)x2 19@(2120)x1

工程號碼: J858, 工程名稱: 康城11期(趟門內框-T3-21F~31F)

開料長度: 4400, 總長料支數: 55, 總開料支數: 110

鋸片厚度(mm): 6, 料頭尾總切除(mm): 50, 浪費率(%): 2.42

鋁材開料清單 X86325

窗號	編號(用料狀況)	實用長度(長料開數)	需要 支數	開料 支數	長料 支數	餘料 支數	編號(剩餘長度)
X86325-SD01F	1-5	2163.0	10	10	5	0	1-5@(12)x5
X86325-SD01E	6-10	2133.0	10	10	5	0	6-10@(72)x5
X86325-SD01D	11-40	2128.0	60	60	30	0	11-40@(82)x30
X86325-SD01C	41-45	2113.0	10	10	5	0	41-45@(112)x5
X86325-SD01A	46-55	2048.0	20	20	10	0	46-55@(242)x10

工程號碼: J858, 工程名稱: 康城11期(趟門內框-T3-21F~31F)

開料長度: 5400, 總長料支數: 55, 總開料支數: 110

鋸片厚度(mm): 6, 料頭尾總切除(mm): 50, 浪費率(%): 0.85

鋁材開料清單 X86322

窗號	編號(用料狀況)	實用長度(長料開數)	需要 支數	開料 支數	長料 支數	餘料 支數	編號(剩餘長度)
X86322-SD01L, X86322-SD01R	1-55	2646.0	110	110	55	0	1-55@(46)x55

工程號碼: J858, 工程名稱: 康城11期(趟門內框-T3-21F~31F)

開料長度: 5350, 總長料支數: 55, 總開料支數: 110

鋸片厚度(mm): 6, 料頭尾總切除(mm): 50, 浪費率(%): 13.12

鋁材開料清單 X86321

窗號	編號(用料狀況)	實用長度(長料開數)	需要 支數	開料 支數	長料 支數	餘料 支數	編號(剩餘長度)
X86321-SD01LA, X86321-SD01RA	1-55	2293.0	110	110	55	0	1-55@(702)x55

工程號碼: J858, 工程名稱: 康城11期(趟門內框-T3-21F~31F)

開料長度: 5350, 總長料支數: 55, 總開料支數: 110

鋸片厚度(mm): 6, 料頭尾總切除(mm): 50, 浪費率(%): 4.26

鋁材開料清單 X86320

窗號	編號(用料狀況)	實用長度(長料開數)	需要 支數	開料 支數	長料 支數	餘料 支數	編號(剩餘長度)
X86320-SD01L, X86320-SD01R	1-55	2530.0	110	110	55	0	1-55@(228)x55

工程號碼: J858, 工程名稱: 康城11期(趟門內框-T3-21F~31F)

開料長度: 4800, 總長料支數: 16, 總開料支數: 1320

鋸片厚度(mm): 6, 料頭尾總切除(mm): 50, 浪費率(%): 2.71

鋁材開料清單 X86317

窗號	編號(用料狀況)	實用長度(長料開數)	需要 支數	開料 支數	長料 支數	餘料 支數	編號(剩餘長度)
X86317-SD02	1-16	50.0	1320	1320	16	0	1-15@(46)x15 16@(1390)x1

工程號碼: J858, 工程名稱: 康城11期(趟門內框-T3-21F~31F)

開料長度: 6000, 總長料支數: 2, 總開料支數: 220

鋸片厚度(mm): 6, 料頭尾總切除(mm): 50, 浪費率(%): 33.17

鋁材開料清單 L061

窗號	編號(用料狀況)	實用長度(長料開數)	需要 支數	開料 支數	長料 支數	餘料 支數	編號(剩餘長度)
L061-01	1-2	30.0	220	220	2	0	1@(10)x1 2@(3970)x1

工程號碼: J858, 工程名稱: 康城11期(趟門內框-T3-21F~31F)

開料長度: 6000, 總長料支數: 2, 總開料支數: 220

鋸片厚度(mm): 6, 料頭尾總切除(mm): 50, 浪費率(%): 33.17

鋁材開料清單 H42208

窗號	編號(用料狀況)	實用長度(長料開數)	需要 支數	開料 支數	長料 支數	餘料 支數	編號(剩餘長度)
H42208-01	1-2	30.0	220	220	2	0	1@(10)x1 2@(3970)x1

鋁材開料總表

工程號碼: J858 工程名稱: 康城11期(趟門內框-T3-32F~42F)

序號	鋁料編號	名稱	表面處理		開料長度	實用長料總數量		浪費率(%)
			顏色	層厚		支數	長度	
1	H42208	50x35x4鋁角	鉻化		6000	2	12000	39.77
2	L061	25x25x3鋁角	鉻化		6000	2	12000	39.77
3	X86317	之字料	鉻化		4800	15	72000	6.56
4	X86320	中企室內蓋	ECD3X10		5350	50	267500	5.21
			09 9S-					
5	X86321	邊企室內蓋 (大)	ECD3X10		5350	50	267500	13.98
			09 9S-					
6	X86322	趟門生企框	ECD3X10		5400	50	270000	1.83
			09 9S-					
7	X86325	趟門路軌	ECD3X10		4400	50	220000	3.39
			09 9S-					
8	X86326	基仔位橫料	ECD3X10		5850	17	99450	4.19
			09 9S-					
9	X86329	橫料滴水線	ECD3X10		4600	50	230000	2.81
			09 9S-					
10	X86330	趟門底橫	ECD3X10		4500	50	225000	2.76
			09 9S-					
11	X86331	趟門底副框	ECD3X10		4440	50	222000	4.26
			09 9S-					
12	X86332	趟門頂橫	ECD3X10		4500	50	225000	2.76
			09 9S-					
13	X86334	趟門梗企框	ECD3X10		5400	50	270000	1.83
			09 9S-					
14	X86335	基仔位橫料蓋	ECD3X10		5850	17	99450	4.09
			09 9S-					
15	X86336	趟門底生位扣 蓋	ECD3X10		5600	40	224000	2.51
			09 9S-					
16	X86337	門框企鎖扣	ECD3X10		5150	50	257500	1.27
			09 9S-					
17	X86339	邊企壓板	鉻化		5350	50	267500	4.65
18	X86340	中企壓板	鉻化		5350	50	267500	5.21
19	X86341	邊企壓板	鉻化		5350	50	267500	15.28
20	X86342	邊企室內蓋 (小)	ECD3X10		5350	50	267500	4.65
			09 9S-					
21	X86345	梗門玉料	ECD3X10		5250	50	262500	2.40
			09 9S-					
22	X86346	玻璃線	ECD3X10		6150	116	713400	2.13
			09 9S-					

送至: _____

由: _____

日期: _____

簡短說明: _____

共23頁 第1頁

打印日期: 2023/3/25 打印時間: 16:39

鋁材開料清單 X86346

窗號	編號(用料狀況)	實用長度(長料開數)	需要支數	開料支數	長料支數	餘料支數	編號(剩餘長度)
X86346-SD05A	(餘料) 50	2515.0	198	1	0	1	50@(1058) x1
X86346-SD03A, X86346-	1-99	2515.0		197	99	0	1-49@(1058) x49
X86346-SD06RF	(餘料) 1-9	1015.5	9	9	0	9	1-9@(36.5) x9
X86346-SD06LE	(餘料) 10-18	1000.5	9	9	0	9	10-18@(51.5) x9
X86346-SD06LD, X86346-SD06RD	(餘料) 19-72	998.0	54	54	0	54	19-72@(54) x54
X86346-SD06LC	(餘料) 73-81	990.5	9	9	0	9	73-81@(61.5) x9
X86346-SD07RF	(餘料) 82-90	972.0	9	9	0	9	82-90@(80) x9
X86346-SD06LA	(餘料) 91-99	958.0	18	9	0	9	91-99@(94) x9
X86346-SD06LA	100-101	958.0		9	2	0	100@(316) x1
X86346-SD07LE	(餘料) 101	957.0	9	3	0	1	101@(319) x1
X86346-SD07LE	102	957.0		6	1	0	102@(322) x1
X86346-SD07RD	(餘料) 107	954.5	54	3	0	1	107@(337) x1
X86346-SD07LD, X86346-	103-111	954.5		51	9	0	103-106@(337) x4
X86346-SD07LC	112-113	947.0	9	9	2	0	112@(382) x1 113@(3241) x1
X86346-SD07LA	(餘料) 113	914.5	18	3	0	1	113@(479.5) x1
X86346-SD07LA	114-116	914.5		15	3	0	114-115@(577) x2 116@(3338.5) x1

工程號碼: J858, 工程名稱: 康城11期(趟門內框-T3-32F~42F)

開料長度: 5250, 總長料支數: 50, 總開料支數: 99

鋸片厚度(mm): 6, 料頭尾總切除(mm): 50, 浪費率(%): 2.4

鋁材開料清單 X86345

窗號	編號(用料狀況)	實用長度(長料開數)	需要 支數	開料 支數	長料 支數	餘料 支數	編號(剩餘長度)
X86345-SD01R, X86345-SD01L, X86345-SD01R	(餘料) 32, 1-50	2556.5	99	99	50	1	32@(75)x1 1-31@(75)x31 32@(2637.5)x1 33-49@(75)x17 50@(2637.5)x1

工程號碼: J858, 工程名稱: 康城11期(趟門內框-T3-32F~42F)

開料長度: 5350, 總長料支數: 50, 總開料支數: 99

鋸片厚度(mm): 6, 料頭尾總切除(mm): 50, 浪費率(%): 4.65

鋁材開料清單 X86342

窗號	編號(用料狀況)	實用長度(長料開數)	需要 支數	開料 支數	長料 支數	餘料 支數	編號(剩餘長度)
X86342-SD01A	1-50	2545.0	99	99	50	0	1-49@(198)x49 50@(2749)x1

工程號碼: J858, 工程名稱: 康城11期(趟門內框-T3-32F~42F)

開料長度: 5350, 總長料支數: 50, 總開料支數: 99

鋸片厚度(mm): 6, 料頭尾總切除(mm): 50, 浪費率(%): 15.28

鋁材開料清單 X86341

窗號	編號(用料狀況)	實用長度(長料開數)	需要 支數	開料 支數	長料 支數	餘料 支數	編號(剩餘長度)
X86341-SD01LA, X86341-SD01RA	1-50	2258.0	99	99	50	0	1-49@(772)x49 50@(3036)x1

工程號碼: J858, 工程名稱: 康城11期(趟門內框-T3-32F~42F)

開料長度: 5350, 總長料支數: 50, 總開料支數: 99

鋸片厚度(mm): 6, 料頭尾總切除(mm): 50, 浪費率(%): 5.21

鋁材開料清單 X86340

窗號	編號(用料狀況)	實用長度(長料開數)	需要 支數	開料 支數	長料 支數	餘料 支數	編號(剩餘長度)
X86340-SD01L, X86340-SD01R	1-50	2530.0	99	99	50	0	1-49@(228)x49 50@(2764)x1

工程號碼: J858, 工程名稱: 康城11期(趟門內框-T3-32F~42F)

開料長度: 5350, 總長料支數: 50, 總開料支數: 99

鋸片厚度(mm): 6, 料頭尾總切除(mm): 50, 浪費率(%): 4.65

鋁材開料清單 X86339

窗號	編號(用料狀況)	實用長度(長料開數)	需要 支數	開料 支數	長料 支數	餘料 支數	編號(剩餘長度)
X86339-SD01A	1-50	2545.0	99	99	50	0	1-49@(198)x49 50@(2749)x1

工程號碼: J858, 工程名稱: 康城11期(趟門內框-T3-32F~42F)

開料長度: 5150, 總長料支數: 50, 總開料支數: 99

鋁材開料清單 X86337

鋸片厚度(mm): 5, 料頭尾總切除(mm): 10, 浪費率(%): 1.27

窗號	編號(用料狀況)	實用長度(長料開數)	需要 支數	開料 支數	長料 支數	餘料 支數	編號(剩餘長度)
X86337-SD01A	1-50	2558.0	99	99	50	0	1-49@(14)x49 50@(2577)x1

注意：請確保此編號長度用原材料可以1開2

工程號碼: J858, 工程名稱: 康城11期(趟門內框-T3-32F~42F)

開料長度: 5600, 總長料支數: 40, 總開料支數: 198

鋸片厚度(mm): 6, 料頭尾總切除(mm): 50, 浪費率(%): 2.51

鋁材開料清單 X86336

窗號	編號(用料狀況)	實用長度(長料開數)	需要 支數	開料 支數	長料 支數	餘料 支數	編號(剩餘長度)
X86336-SD01F	1-5	1110.5	18	18	5	0	1-4@(1084)x4 5@(3317)x1
X86336-SD01E	(餘料)5	1095.5	18	3	0	1	5@(12.5)x1
X86336-SD01E	6-8	1095.5		15	3	0	6-8@(42.5)x3
X86336-SD01D	9-30	1093.0	108	108	22	0	9-29@(55)x21 30@(2253)x1
X86336-SD01C	(餘料)30	1085.5	18	2	0	1	30@(70)x1
X86336-SD01C	31-34	1085.5		16	4	0	31-33@(92.5)x3 34@(4458.5)x1
X86336-SD01A	(餘料)1-4, 34	1053.0	36	8	0	5	1-4@(25)x4 34@(222.5)x1
X86336-SD01A	35-40	1053.0		28	6	0	35-39@(255)x5 40@(2373)x1

工程號碼: J858, 工程名稱: 康城11期(趟門內框-T3-32F~42F)

開料長度: 5850, 總長料支數: 17, 總開料支數: 99

鋸片厚度(mm): 6, 料頭尾總切除(mm): 50, 浪費率(%): 4.09

鋁材開料清單 X86335

窗號	編號(用料狀況)	實用長度(長料開數)	需要支數	開料支數	長料支數	餘料支數	編號(剩餘長度)
X86335-SD01F	1-2	972.5	9	9	2	0	1@(907.5)x1 2@(1886)x1
X86335-SD01E	(餘料)2	957.5	9	1	0	1	2@(922.5)x1
X86335-SD01E	3-4	957.5		8	2	0	3@(19)x1
X86335-SD01D	(餘料)4	955.0	54	4	0	1	4@(29)x1
X86335-SD01D	5-13	955.0		50	9	0	5-12@(34)x8 13@(3878)x1
X86335-SD01C	(餘料)13	947.5	9	4	0	1	13@(64)x1
X86335-SD01C	14	947.5		5	1	0	14@(1032.5)x1
X86335-SD01A	(餘料)2, 14	915.0	18	2	0	2	2@(1.5)x1 14@(111.5)x1
X86335-SD01A	15-17	915.0		16	3	0	15-16@(274)x2 17@(2116)x1

工程號碼: J858, 工程名稱: 康城11期(趟門內框-T3-32F~42F)

開料長度: 5400, 總長料支數: 50, 總開料支數: 99

鋸片厚度(mm): 6, 料頭尾總切除(mm): 50, 浪費率(%): 1.83

鋁材開料清單 X86334

窗號	編號(用料狀況)	實用長度(長料開數)	需要 支數	開料 支數	長料 支數	餘料 支數	編號(剩餘長度)
X86334-SD01L, X86334-SD01R	1-50	2646.0	99	99	50	0	1-49@(46)x49 50@(2698)x1

工程號碼: J858, 工程名稱: 康城11期(趟門內框-T3-32F~42F)

開料長度: 4500, 總長料支數: 50, 總開料支數: 99

鋸片厚度(mm): 6, 料頭尾總切除(mm): 50, 浪費率(%): 2.76

鋁材開料清單 X86332

窗號	編號(用料狀況)	實用長度(長料開數)	需要 支數	開料 支數	長料 支數	餘料 支數	編號(剩餘長度)
X86332-SD01RF	1-9	2226.0	9	9	9	0	1-9@(2218)x9
X86332-SD01LE	(餘料)1-9	2196.0	9	9	0	9	1-9@(16)x9
X86332-SD01RD	(餘料)23	2191.0	54	1	0	1	23@(56)x1
X86332-SD01LD, X86332-	10-36	2191.0		53	27	0	10-22@(56)x13
X86332-SD01LC	37-41	2176.0	9	9	5	0	37-40@(86)x4 41@(2268)x1
X86332-SD01LA	(餘料)41	2111.0	18	1	0	1	41@(151)x1
X86332-SD01LA	42-50	2111.0		17	9	0	42-49@(216)x8 50@(2333)x1

工程號碼: J858, 工程名稱: 康城11期(趟門內框-T3-32F~42F)

開料長度: 4440, 總長料支數: 50, 總開料支數: 99

鋸片厚度(mm): 6, 料頭尾總切除(mm): 50, 浪費率(%): 4.26

鋁材開料清單 X86331

窗號	編號(用料狀況)	實用長度(長料開數)	需要 支數	開料 支數	長料 支數	餘料 支數	編號(剩餘長度)
X86331-SD01F	1-5	2163.0	9	9	5	0	1-4@(52)x4 5@(2221)x1
X86331-SD01E	(餘料)5	2133.0	9	1	0	1	5@(82)x1
X86331-SD01E	6-9	2133.0		8	4	0	6-9@(112)x4
X86331-SD01H	(餘料)23	2128.0	54	1	0	1	23@(122)x1
X86331-SD01D, X86331-	10-36	2128.0		53	27	0	10-22@(122)x13
X86331-SD01C	37-41	2113.0	9	9	5	0	37-40@(152)x4 41@(2271)x1
X86331-SD01A	(餘料)41	2048.0	18	1	0	1	41@(217)x1
X86331-SD01A	42-50	2048.0		17	9	0	42-49@(282)x8 50@(2336)x1

工程號碼: J858, 工程名稱: 康城11期(趟門內框-T3-32F~42F)

開料長度: 4500, 總長料支數: 50, 總開料支數: 99

鋸片厚度(mm): 6, 料頭尾總切除(mm): 50, 浪費率(%): 2.76

鋁材開料清單 X86330

窗號	編號(用料狀況)	實用長度(長料開數)	需要 支數	開料 支數	長料 支數	餘料 支數	編號(剩餘長度)
X86330-SD01RF	1-9	2226.0	9	9	9	0	1-9@(2218)x9
X86330-SD01LE	(餘料)1-9	2196.0	9	9	0	9	1-9@(16)x9
X86330-SD01RD	(餘料)23	2191.0	54	1	0	1	23@(56)x1
X86330-SD01LD, X86330-	10-36	2191.0		53	27	0	10-22@(56)x13
X86330-SD01LC	37-41	2176.0	9	9	5	0	37-40@(86)x4 41@(2268)x1
X86330-SD01LA	(餘料)41	2111.0	18	1	0	1	41@(151)x1
X86330-SD01LA	42-50	2111.0		17	9	0	42-49@(216)x8 50@(2333)x1

鋁材開料清單 X86329

窗號	編號(用料狀況)	實用長度(長料開數)	需要 支數	開料 支數	長料 支數	餘料 支數	編號(剩餘長度)
X86329-SD01F	1-9	2274.0	9	9	9	0	1-9@(2270)x9
X86329-SD01E	(餘料)1-9	2244.0	9	9	0	9	1-9@(20)x9
X86329-SD01D	10-36	2239.0	54	54	27	0	10-36@(60)x27
X86329-SD01C	37-41	2224.0	9	9	5	0	37-40@(90)x4 41@(2320)x1
X86329-SD01A	(餘料)41	2159.0	18	1	0	1	41@(155)x1
X86329-SD01A	42-50	2159.0		17	9	0	42-49@(220)x8 50@(2385)x1

鋁材開料清單 X86326

窗號	編號(用料狀況)	實用長度(長料開數)	需要支數	開料支數	長料支數	餘料支數	編號(剩餘長度)
X86326-SD01F	1-2	971.5	9	9	2	0	1@(912.5)x1 2@(1890)x1
X86326-SD01E	(餘料)2	956.5	9	1	0	1	2@(927.5)x1
X86326-SD01E	3-4	956.5		8	2	0	3@(25)x1
X86326-SD01D	(餘料)4	954.0	54	4	0	1	4@(35)x1
X86326-SD01D	5-13	954.0		50	9	0	5-12@(40)x8 13@(3880)x1
X86326-SD01C	(餘料)13	946.5	9	4	0	1	13@(70)x1
X86326-SD01C	14	946.5		5	1	0	14@(1037.5)x1
X86326-SD01A	(餘料)2, 14	914.0	18	2	0	2	2@(7.5)x1 14@(117.5)x1
X86326-SD01A	15-17	914.0		16	3	0	15-16@(280)x2 17@(2120)x1

工程號碼: J858, 工程名稱: 康城11期(趟門內框-T3-32F~42F)

開料長度: 4400, 總長料支數: 50, 總開料支數: 99

鋸片厚度(mm): 6, 料頭尾總切除(mm): 50, 浪費率(%): 3.39

鋁材開料清單 X86325

窗號	編號(用料狀況)	實用長度(長料開數)	需要 支數	開料 支數	長料 支數	餘料 支數	編號(剩餘長度)
X86325-SD01F	1-5	2163.0	9	9	5	0	1-4@(12)x4 5@(2181)x1
X86325-SD01E	(餘料)5	2133.0	9	1	0	1	5@(42)x1
X86325-SD01E	6-9	2133.0		8	4	0	6-9@(72)x4
X86325-SD01D	10-36	2128.0	54	54	27	0	10-36@(82)x27
X86325-SD01C	37-41	2113.0	9	9	5	0	37-40@(112)x4 41@(2231)x1
X86325-SD01A	(餘料)41	2048.0	18	1	0	1	41@(177)x1
X86325-SD01A	42-50	2048.0		17	9	0	42-49@(242)x8 50@(2296)x1

工程號碼: J858, 工程名稱: 康城11期(趟門內框-T3-32F~42F)

開料長度: 5400, 總長料支數: 50, 總開料支數: 99

鋸片厚度(mm): 6, 料頭尾總切除(mm): 50, 浪費率(%): 1.83

鋁材開料清單 X86322

窗號	編號(用料狀況)	實用長度(長料開數)	需要 支數	開料 支數	長料 支數	餘料 支數	編號(剩餘長度)
X86322-SD01R, X86322-SD01L, X86322-SD01R	(餘料) 32, 1-50	2646.0	99	99	50	1	32@(46)x1 1-31@(46)x31 32@(2698)x1 33-49@(46)x17 50@(2698)x1

工程號碼: J858, 工程名稱: 康城11期(趟門內框-T3-32F~42F)

開料長度: 5350, 總長料支數: 50, 總開料支數: 99

鋸片厚度(mm): 6, 料頭尾總切除(mm): 50, 浪費率(%): 13.98

鋁材開料清單 X86321

窗號	編號(用料狀況)	實用長度(長料開數)	需要 支數	開料 支數	長料 支數	餘料 支數	編號(剩餘長度)
X86321-SD01LA, X86321-SD01RA	1-50	2293.0	99	99	50	0	1-49@(702)x49 50@(3001)x1

工程號碼: J858, 工程名稱: 康城11期(趟門內框-T3-32F~42F)

開料長度: 5350, 總長料支數: 50, 總開料支數: 99

鋸片厚度(mm): 6, 料頭尾總切除(mm): 50, 浪費率(%): 5.21

鋁材開料清單 X86320

窗號	編號(用料狀況)	實用長度(長料開數)	需要 支數	開料 支數	長料 支數	餘料 支數	編號(剩餘長度)
X86320-SD01L, X86320-SD01R	1-50	2530.0	99	99	50	0	1-49@(228)x49 50@(2764)x1

工程號碼: J858, 工程名稱: 康城11期(趟門內框-T3-32F~42F)

開料長度: 4800, 總長料支數: 15, 總開料支數: 1188

鋸片厚度(mm): 6, 料頭尾總切除(mm): 50, 浪費率(%): 6.56

鋁材開料清單 X86317

窗號	編號(用料狀況)	實用長度(長料開數)	需要 支數	開料 支數	長料 支數	餘料 支數	編號(剩餘長度)
X86317-SD02	1-15	50.0	1188	1188	15	0	1-14@(46)x14 15@(4078)x1

工程號碼: J858, 工程名稱: 康城11期(趟門內框-T3-32F~42F)

開料長度: 6000, 總長料支數: 2, 總開料支數: 198

鋸片厚度(mm): 6, 料頭尾總切除(mm): 50, 浪費率(%): 39.77

鋁材開料清單 L061

窗號	編號(用料狀況)	實用長度(長料開數)	需要 支數	開料 支數	長料 支數	餘料 支數	編號(剩餘長度)
L061-01	1-2	30.0	198	198	2	0	1@(10)x1 2@(4762)x1

工程號碼: J858, 工程名稱: 康城11期(趟門內框-T3-32F~42F)

開料長度: 6000, 總長料支數: 2, 總開料支數: 198

鋸片厚度(mm): 6, 料頭尾總切除(mm): 50, 浪費率(%): 39.77

鋁材開料清單 H42208

窗號	編號(用料狀況)	實用長度(長料開數)	需要 支數	開料 支數	長料 支數	餘料 支數	編號(剩餘長度)
H42208-01	1-2	30.0	198	198	2	0	1@(10)x1 2@(4762)x1

鋁材開料總表

工程號碼: J858 工程名稱: 康城11期(趟門內框-T3-43F~53F)

序號	鋁料編號	名稱	表面處理		開料長度	實用長料總數量		浪費率(%)
			顏色	層厚		支數	長度	
1	H42208	50x35x4鋁角	鉻化		6000	2	12000	33.17
2	L061	25x25x3鋁角	鉻化		6000	2	12000	33.17
3	X86317	之字料	鉻化		4800	16	76800	2.71
4	X86320	中企室內蓋	ECD3X10		5350	55	294250	4.26
			09 9S-					
5	X86321	邊企室內蓋 (大)	ECD3X10		5350	55	294250	13.12
			09 9S-					
6	X86322	趟門生企框	ECD3X10		5400	55	297000	0.85
			09 9S-					
7	X86325	趟門路軌	ECD3X10		4400	55	242000	2.42
			09 9S-					
8	X86326	基仔位橫料	ECD3X10		5850	19	111150	4.75
			09 9S-					
9	X86329	橫料滴水線	ECD3X10		4600	55	253000	1.84
			09 9S-					
10	X86330	趟門底橫	ECD3X10		4500	55	247500	1.79
			09 9S-					
11	X86331	趟門底副框	ECD3X10		4440	55	244200	3.30
			09 9S-					
12	X86332	趟門頂橫	ECD3X10		4500	55	247500	1.79
			09 9S-					
13	X86334	趟門梗企框	ECD3X10		5400	55	297000	0.85
			09 9S-					
14	X86335	基仔位橫料蓋	ECD3X10		5850	19	111150	4.65
			09 9S-					
15	X86336	趟門底生位扣 蓋	ECD3X10		5600	44	246400	1.53
			09 9S-					
16	X86337	門框企鎖扣	ECD3X10		5150	55	283250	0.27
			09 9S-					
17	X86339	邊企壓板	鉻化		5350	55	294250	3.70
18	X86340	中企壓板	鉻化		5350	55	294250	4.26
19	X86341	邊企壓板	鉻化		5350	55	294250	14.43
20	X86342	邊企室內蓋 (小)	ECD3X10		5350	55	294250	3.70
			09 9S-					
21	X86345	梗門玉料	ECD3X10		5250	55	288750	1.43
			09 9S-					
22	X86346	玻璃線	ECD3X10		6150	129	793350	2.21
			09 9S-					

送至: _____

由: _____

日期: _____

簡短說明: _____

共23頁 第1頁

打印日期: 2023/3/25 打印時間: 16:10

鋁材開料清單 X86346

窗號	編號(用料狀況)	實用長度(長料開數)	需要支數	開料支數	長料支數	餘料支數	編號(剩餘長度)
X86346-SD03A, X86346-SD05A	1-110	2515.0	220	220	110	0	1-110@(1058)x110
X86346-SD06RF	(餘料) 1-10	1015.5	10	10	0	10	1-10@(36.5)x10
X86346-SD06LE	(餘料) 11-20	1000.5	10	10	0	10	11-20@(51.5)x10
X86346-SD06LD, X86346-SD06RD	(餘料) 21-80	998.0	60	60	0	60	21-80@(54)x60
X86346-SD06LC	(餘料) 81-90	990.5	10	10	0	10	81-90@(61.5)x10
X86346-SD07RF	(餘料) 91-100	972.0	10	10	0	10	91-100@(80)x10
X86346-SD06LA	(餘料) 101-110	958.0	20	10	0	10	101-110@(94)x10
X86346-SD06LA	111-112	958.0		10	2	0	111@(316)x1 112@(2244)x1
X86346-SD07LE	(餘料) 112	957.0	10	2	0	1	112@(318)x1
X86346-SD07LE	113-114	957.0		8	2	0	113@(322)x1 114@(4174)x1
X86346-SD07LD, X86346-SD07RD	(餘料) 114, 119	954.5	60	8	0	2	114@(332)x1 119@(337)x1
X86346-SD07LD, X86346-SD07RD	115-124	954.5		52	10	0	115-118@(337)x4 119@(4179)x1 120-123@(337)x4 124@(4179)x1
X86346-SD07LC	(餘料) 124	947.0	10	4	0	1	124@(367)x1
X86346-SD07LC	125	947.0		6	1	0	125@(382)x1
X86346-SD07LA	126-129	914.5	20	20	4	0	126-128@(577)x3 129@(4259)x1

工程號碼: J858, 工程名稱: 康城11期(趟門內框-T3-43F~53F)

開料長度: 5250, 總長料支數: 55, 總開料支數: 110

鋸片厚度(mm): 6, 料頭尾總切除(mm): 50, 浪費率(%): 1.43

鋁材開料清單 X86345

窗號	編號(用料狀況)	實用長度(長料開數)	需要 支數	開料 支數	長料 支數	餘料 支數	編號(剩餘長度)
X86345-SD01L, X86345-SD01R	1-55	2556.5	110	110	55	0	1-55@(75)x55

工程號碼: J858, 工程名稱: 康城11期(趟門內框-T3-43F~53F)

開料長度: 5350, 總長料支數: 55, 總開料支數: 110

鋸片厚度(mm): 6, 料頭尾總切除(mm): 50, 浪費率(%): 3.7

鋁材開料清單 X86342

窗號	編號(用料狀況)	實用長度(長料開數)	需要 支數	開料 支數	長料 支數	餘料 支數	編號(剩餘長度)
X86342-SD01A	1-55	2545.0	110	110	55	0	1-55@(198)x55

工程號碼: J858, 工程名稱: 康城11期(趟門內框-T3-43F~53F)

開料長度: 5350, 總長料支數: 55, 總開料支數: 110

鋸片厚度(mm): 6, 料頭尾總切除(mm): 50, 浪費率(%): 14.43

鋁材開料清單 X86341

窗號	編號(用料狀況)	實用長度(長料開數)	需要 支數	開料 支數	長料 支數	餘料 支數	編號(剩餘長度)
X86341-SD01LA, X86341-SD01RA	1-55	2258.0	110	110	55	0	1-55@(772)x55

工程號碼: J858, 工程名稱: 康城11期(趟門內框-T3-43F~53F)

開料長度: 5350, 總長料支數: 55, 總開料支數: 110

鋸片厚度(mm): 6, 料頭尾總切除(mm): 50, 浪費率(%): 4.26

鋁材開料清單 X86340

窗號	編號(用料狀況)	實用長度(長料開數)	需要 支數	開料 支數	長料 支數	餘料 支數	編號(剩餘長度)
X86340-SD01L, X86340-SD01R	1-55	2530.0	110	110	55	0	1-55@(228)x55

工程號碼: J858, 工程名稱: 康城11期(趟門內框-T3-43F~53F)

開料長度: 5350, 總長料支數: 55, 總開料支數: 110

鋸片厚度(mm): 6, 料頭尾總切除(mm): 50, 浪費率(%): 3.7

鋁材開料清單 X86339

窗號	編號(用料狀況)	實用長度(長料開數)	需要 支數	開料 支數	長料 支數	餘料 支數	編號(剩餘長度)
X86339-SD01A	1-55	2545.0	110	110	55	0	1-55@(198)x55

工程號碼: J858, 工程名稱: 康城11期(趟門內框-T3-43F~53F)

開料長度: 5150, 總長料支數: 55, 總開料支數: 110

鋸片厚度(mm): 5, 料頭尾總切除(mm): 10, 浪費率(%): 0.27

鋁材開料清單 X86337

窗號	編號(用料狀況)	實用長度(長料開數)	需要 支數	開料 支數	長料 支數	餘料 支數	編號(剩餘長度)
X86337-SD01A	1-55	2558.0	110	110	55	0	1-55@(14)x55

注意：請確保此編號長度用原材料可以1開2

工程號碼: J858, 工程名稱: 康城11期(趟門內框-T3-43F~53F)

開料長度: 5600, 總長料支數: 44, 總開料支數: 220

鋸片厚度(mm): 6, 料頭尾總切除(mm): 50, 浪費率(%): 1.53

鋁材開料清單 X86336

窗號	編號(用料狀況)	實用長度(長料開數)	需要 支數	開料 支數	長料 支數	餘料 支數	編號(剩餘長度)
X86336-SD01F	1-5	1110.5	20	20	5	0	1-5@(1084)x5
X86336-SD01E	6-9	1095.5	20	20	4	0	6-9@(42.5)x4
X86336-SD01D	10-33	1093.0	120	120	24	0	10-33@(55)x24
X86336-SD01C	34-37	1085.5	20	20	4	0	34-37@(92.5)x4
X86336-SD01A	(餘料)1-5	1053.0	40	5	0	5	1-5@(25)x5
X86336-SD01A	38-44	1053.0		35	7	0	38-44@(255)x7

工程號碼: J858, 工程名稱: 康城11期(趟門內框-T3-43F~53F)

開料長度: 5850, 總長料支數: 19, 總開料支數: 110

鋸片厚度(mm): 6, 料頭尾總切除(mm): 50, 浪費率(%): 4.65

鋁材開料清單 X86335

窗號	編號(用料狀況)	實用長度(長料開數)	需要支數	開料支數	長料支數	餘料支數	編號(剩餘長度)
X86335-SD01F	1-2	972.5	10	10	2	0	1-2@(907.5)x2
X86335-SD01E	3-4	957.5	10	10	2	0	3@(19)x1 4@(1946)x1
X86335-SD01D	(餘料)4	955.0	60	2	0	1	4@(24)x1
X86335-SD01D	5-14	955.0		58	10	0	5-13@(34)x9 14@(1956)x1
X86335-SD01C	(餘料)14	947.5	10	2	0	1	14@(49)x1
X86335-SD01C	15-16	947.5		8	2	0	15@(79)x1 16@(3893)x1
X86335-SD01A	(餘料)16	915.0	20	4	0	1	16@(209)x1
X86335-SD01A	17-19	915.0		16	3	0	17-18@(274)x2 19@(2116)x1

工程號碼: J858, 工程名稱: 康城11期(趟門內框-T3-43F~53F)

開料長度: 5400, 總長料支數: 55, 總開料支數: 110

鋸片厚度(mm): 6, 料頭尾總切除(mm): 50, 浪費率(%): 0.85

鋁材開料清單 X86334

窗號	編號(用料狀況)	實用長度(長料開數)	需要 支數	開料 支數	長料 支數	餘料 支數	編號(剩餘長度)
X86334-SD01L, X86334-SD01R	1-55	2646.0	110	110	55	0	1-55@(46)x55

工程號碼: J858, 工程名稱: 康城11期(趟門內框-T3-43F~53F)

開料長度: 4500, 總長料支數: 55, 總開料支數: 110

鋸片厚度(mm): 6, 料頭尾總切除(mm): 50, 浪費率(%): 1.79

鋁材開料清單 X86332

窗號	編號(用料狀況)	實用長度(長料開數)	需要 支數	開料 支數	長料 支數	餘料 支數	編號(剩餘長度)
X86332-SD01RF	1-10	2226.0	10	10	10	0	1-10@(2218)x10
X86332-SD01LE	(餘料)1-10	2196.0	10	10	0	10	1-10@(16)x10
X86332-SD01LD, X86332-SD01RD	11-40	2191.0	60	60	30	0	11-40@(56)x30
X86332-SD01LC	41-45	2176.0	10	10	5	0	41-45@(86)x5
X86332-SD01LA	46-55	2111.0	20	20	10	0	46-55@(216)x10

工程號碼: J858, 工程名稱: 康城11期(趟門內框-T3-43F~53F)

開料長度: 4440, 總長料支數: 55, 總開料支數: 110

鋸片厚度(mm): 6, 料頭尾總切除(mm): 50, 浪費率(%): 3.3

鋁材開料清單 X86331

窗號	編號(用料狀況)	實用長度(長料開數)	需要 支數	開料 支數	長料 支數	餘料 支數	編號(剩餘長度)
X86331-SD01F	1-5	2163.0	10	10	5	0	1-5@(52)x5
X86331-SD01E	6-10	2133.0	10	10	5	0	6-10@(112)x5
X86331-SD01D, X86331-SD01H	11-40	2128.0	60	60	30	0	11-40@(122)x30
X86331-SD01C	41-45	2113.0	10	10	5	0	41-45@(152)x5
X86331-SD01A	46-55	2048.0	20	20	10	0	46-55@(282)x10

工程號碼: J858, 工程名稱: 康城11期(趟門內框-T3-43F~53F)

開料長度: 4500, 總長料支數: 55, 總開料支數: 110

鋸片厚度(mm): 6, 料頭尾總切除(mm): 50, 浪費率(%): 1.79

鋁材開料清單 X86330

窗號	編號(用料狀況)	實用長度(長料開數)	需要 支數	開料 支數	長料 支數	餘料 支數	編號(剩餘長度)
X86330-SD01RF	1-10	2226.0	10	10	10	0	1-10@(2218)x10
X86330-SD01LE	(餘料)1-10	2196.0	10	10	0	10	1-10@(16)x10
X86330-SD01LD, X86330-SD01RD	11-40	2191.0	60	60	30	0	11-40@(56)x30
X86330-SD01LC	41-45	2176.0	10	10	5	0	41-45@(86)x5
X86330-SD01LA	46-55	2111.0	20	20	10	0	46-55@(216)x10

工程號碼: J858, 工程名稱: 康城11期(趟門內框-T3-43F~53F)

開料長度: 4600, 總長料支數: 55, 總開料支數: 110

鋸片厚度(mm): 6, 料頭尾總切除(mm): 50, 浪費率(%): 1.84

鋁材開料清單 X86329

窗號	編號(用料狀況)	實用長度(長料開數)	需要 支數	開料 支數	長料 支數	餘料 支數	編號(剩餘長度)
X86329-SD01F	1-10	2274.0	10	10	10	0	1-10@(2270)x10
X86329-SD01E	(餘料)1-10	2244.0	10	10	0	10	1-10@(20)x10
X86329-SD01D	11-40	2239.0	60	60	30	0	11-40@(60)x30
X86329-SD01C	41-45	2224.0	10	10	5	0	41-45@(90)x5
X86329-SD01A	46-55	2159.0	20	20	10	0	46-55@(220)x10

工程號碼: J858, 工程名稱: 康城11期(趟門內框-T3-43F~53F)

開料長度: 5850, 總長料支數: 19, 總開料支數: 110

鋸片厚度(mm): 6, 料頭尾總切除(mm): 50, 浪費率(%): 4.75

鋁材開料清單 X86326

窗號	編號(用料狀況)	實用長度(長料開數)	需要支數	開料支數	長料支數	餘料支數	編號(剩餘長度)
X86326-SD01F	1-2	971.5	10	10	2	0	1-2@(912.5)x2
X86326-SD01E	3-4	956.5	10	10	2	0	3@(25)x1 4@(1950)x1
X86326-SD01D	(餘料)4	954.0	60	2	0	1	4@(30)x1
X86326-SD01D	5-14	954.0		58	10	0	5-13@(40)x9 14@(1960)x1
X86326-SD01C	(餘料)14	946.5	10	2	0	1	14@(55)x1
X86326-SD01C	15-16	946.5		8	2	0	15@(85)x1 16@(3895)x1
X86326-SD01A	(餘料)16	914.0	20	4	0	1	16@(215)x1
X86326-SD01A	17-19	914.0		16	3	0	17-18@(280)x2 19@(2120)x1

工程號碼: J858, 工程名稱: 康城11期(趟門內框-T3-43F~53F)

開料長度: 4400, 總長料支數: 55, 總開料支數: 110

鋸片厚度(mm): 6, 料頭尾總切除(mm): 50, 浪費率(%): 2.42

鋁材開料清單 X86325

窗號	編號(用料狀況)	實用長度(長料開數)	需要 支數	開料 支數	長料 支數	餘料 支數	編號(剩餘長度)
X86325-SD01F	1-5	2163.0	10	10	5	0	1-5@(12)x5
X86325-SD01E	6-10	2133.0	10	10	5	0	6-10@(72)x5
X86325-SD01D	11-40	2128.0	60	60	30	0	11-40@(82)x30
X86325-SD01C	41-45	2113.0	10	10	5	0	41-45@(112)x5
X86325-SD01A	46-55	2048.0	20	20	10	0	46-55@(242)x10

工程號碼: J858, 工程名稱: 康城11期(趟門內框-T3-43F~53F)

開料長度: 5400, 總長料支數: 55, 總開料支數: 110

鋸片厚度(mm): 6, 料頭尾總切除(mm): 50, 浪費率(%): 0.85

鋁材開料清單 X86322

窗號	編號(用料狀況)	實用長度(長料開數)	需要 支數	開料 支數	長料 支數	餘料 支數	編號(剩餘長度)
X86322-SD01L, X86322-SD01R	1-55	2646.0	110	110	55	0	1-55@(46)x55

工程號碼: J858, 工程名稱: 康城11期(趟門內框-T3-43F~53F)

開料長度: 5350, 總長料支數: 55, 總開料支數: 110

鋸片厚度(mm): 6, 料頭尾總切除(mm): 50, 浪費率(%): 13.12

鋁材開料清單 X86321

窗號	編號(用料狀況)	實用長度(長料開數)	需要 支數	開料 支數	長料 支數	餘料 支數	編號(剩餘長度)
X86321-SD01LA, X86321-SD01RA	1-55	2293.0	110	110	55	0	1-55@(702)x55

工程號碼: J858, 工程名稱: 康城11期(趟門內框-T3-43F~53F)

開料長度: 5350, 總長料支數: 55, 總開料支數: 110

鋸片厚度(mm): 6, 料頭尾總切除(mm): 50, 浪費率(%): 4.26

鋁材開料清單 X86320

窗號	編號(用料狀況)	實用長度(長料開數)	需要 支數	開料 支數	長料 支數	餘料 支數	編號(剩餘長度)
X86320-SD01L, X86320-SD01R	1-55	2530.0	110	110	55	0	1-55@(228)x55

工程號碼: J858, 工程名稱: 康城11期(趟門內框-T3-43F~53F)

開料長度: 4800, 總長料支數: 16, 總開料支數: 1320

鋸片厚度(mm): 6, 料頭尾總切除(mm): 50, 浪費率(%): 2.71

鋁材開料清單 X86317

窗號	編號(用料狀況)	實用長度(長料開數)	需要 支數	開料 支數	長料 支數	餘料 支數	編號(剩餘長度)
X86317-SD02	1-16	50.0	1320	1320	16	0	1-15@(46)x15 16@(1390)x1

工程號碼: J858, 工程名稱: 康城11期(趟門內框-T3-43F~53F)

開料長度: 6000, 總長料支數: 2, 總開料支數: 220

鋸片厚度(mm): 6, 料頭尾總切除(mm): 50, 浪費率(%): 33.17

鋁材開料清單 L061

窗號	編號(用料狀況)	實用長度(長料開數)	需要 支數	開料 支數	長料 支數	餘料 支數	編號(剩餘長度)
L061-01	1-2	30.0	220	220	2	0	1@(10)x1 2@(3970)x1

工程號碼: J858, 工程名稱: 康城11期(趟門內框-T3-43F~53F)

開料長度: 6000, 總長料支數: 2, 總開料支數: 220

鋸片厚度(mm): 6, 料頭尾總切除(mm): 50, 浪費率(%): 33.17

鋁材開料清單 H42208

窗號	編號(用料狀況)	實用長度(長料開數)	需要 支數	開料 支數	長料 支數	餘料 支數	編號(剩餘長度)
H42208-01	1-2	30.0	220	220	2	0	1@(10)x1 2@(3970)x1

鋁材開料總表

工程號碼: J858 工程名稱: 康城11期(趟門內框-T3-55F~65F)

序號	鋁料編號	名稱	表面處理		開料長度	實用長料總數量		浪費率(%)
			顏色	層厚		支數	長度	
1	H42208	50x35x4鋁角	鉻化		6000	2	12000	33.17
2	L061	25x25x3鋁角	鉻化		6000	2	12000	33.17
3	X86317	之字料	鉻化		4800	16	76800	2.71
4	X86320	中企室內蓋	ECD3X10		5350	55	294250	4.26
			09 9S-					
5	X86321	邊企室內蓋 (大)	ECD3X10		5350	55	294250	13.12
			09 9S-					
6	X86322	趟門生企框	ECD3X10		5400	55	297000	0.85
			09 9S-					
7	X86325	趟門路軌	ECD3X10		4400	55	242000	2.42
			09 9S-					
8	X86326	基仔位橫料	ECD3X10		5850	19	111150	4.75
			09 9S-					
9	X86329	橫料滴水線	ECD3X10		4600	55	253000	1.84
			09 9S-					
10	X86330	趟門底橫	ECD3X10		4500	55	247500	1.79
			09 9S-					
11	X86331	趟門底副框	ECD3X10		4440	55	244200	3.30
			09 9S-					
12	X86332	趟門頂橫	ECD3X10		4500	55	247500	1.79
			09 9S-					
13	X86334	趟門梗企框	ECD3X10		5400	55	297000	0.85
			09 9S-					
14	X86335	基仔位橫料蓋	ECD3X10		5850	19	111150	4.65
			09 9S-					
15	X86336	趟門底生位扣 蓋	ECD3X10		5600	44	246400	1.53
			09 9S-					
16	X86337	門框企鎖扣	ECD3X10		5150	55	283250	0.27
			09 9S-					
17	X86339	邊企壓板	鉻化		5350	55	294250	3.70
18	X86340	中企壓板	鉻化		5350	55	294250	4.26
19	X86341	邊企壓板	鉻化		5350	55	294250	14.43
20	X86342	邊企室內蓋 (小)	ECD3X10		5350	55	294250	3.70
			09 9S-					
21	X86345	梗門玉料	ECD3X10		5250	55	288750	1.43
			09 9S-					
22	X86346	玻璃線	ECD3X10		6150	129	793350	2.21
			09 9S-					

送至: _____

由: _____

日期: _____

簡短說明: _____

共23頁 第1頁

打印日期: 2023/3/25 打印時間: 16:14

工程號碼: J858, 工程名稱: 康城11期(趟門內框-T3-55F~65F)

開料長度: 6150, 總長料支數: 129, 總開料支數: 440

鋸片厚度(mm): 6, 料頭尾總切除(mm): 50, 浪費率(%): 2.21

鋁材開料清單 X86346

窗號	編號(用料狀況)	實用長度(長料開數)	需要 支數	開料 支數	長料 支數	餘料 支數	編號(剩餘長度)
X86346-SD03A, X86346-SD05A	1-110	2515.0	220	220	110	0	1-110@(1058)x110
X86346-SD06RF	(餘料) 1-10	1015.5	10	10	0	10	1-10@(36.5)x10
X86346-SD06LE	(餘料) 11-20	1000.5	10	10	0	10	11-20@(51.5)x10
X86346-SD06LD, X86346-SD06RD	(餘料) 21-80	998.0	60	60	0	60	21-80@(54)x60
X86346-SD06LC	(餘料) 81-90	990.5	10	10	0	10	81-90@(61.5)x10
X86346-SD07RF	(餘料) 91-100	972.0	10	10	0	10	91-100@(80)x10
X86346-SD06LA	(餘料) 101-110	958.0	20	10	0	10	101-110@(94)x10
X86346-SD06LA	111-112	958.0		10	2	0	111@(316)x1 112@(2244)x1
X86346-SD07LE	(餘料) 112	957.0	10	2	0	1	112@(318)x1
X86346-SD07LE	113-114	957.0		8	2	0	113@(322)x1 114@(4174)x1
X86346-SD07LD, X86346-SD07RD	(餘料) 114, 119	954.5	60	8	0	2	114@(332)x1 119@(337)x1
X86346-SD07LD, X86346-SD07RD	115-124	954.5		52	10	0	115-118@(337)x4 119@(4179)x1 120-123@(337)x4 124@(4179)x1
X86346-SD07LC	(餘料) 124	947.0	10	4	0	1	124@(367)x1
X86346-SD07LC	125	947.0		6	1	0	125@(382)x1
X86346-SD07LA	126-129	914.5	20	20	4	0	126-128@(577)x3 129@(4259)x1

工程號碼: J858, 工程名稱: 康城11期(趟門內框-T3-55F~65F)

開料長度: 5250, 總長料支數: 55, 總開料支數: 110

鋸片厚度(mm): 6, 料頭尾總切除(mm): 50, 浪費率(%): 1.43

鋁材開料清單 X86345

窗號	編號(用料狀況)	實用長度(長料開數)	需要 支數	開料 支數	長料 支數	餘料 支數	編號(剩餘長度)
X86345-SD01L, X86345-SD01R	1-55	2556.5	110	110	55	0	1-55@(75)x55

工程號碼: J858, 工程名稱: 康城11期(趟門內框-T3-55F~65F)

開料長度: 5350, 總長料支數: 55, 總開料支數: 110

鋸片厚度(mm): 6, 料頭尾總切除(mm): 50, 浪費率(%): 3.7

鋁材開料清單 X86342

窗號	編號(用料狀況)	實用長度(長料開數)	需要 支數	開料 支數	長料 支數	餘料 支數	編號(剩餘長度)
X86342-SD01A	1-55	2545.0	110	110	55	0	1-55@(198)x55

工程號碼: J858, 工程名稱: 康城11期(趟門內框-T3-55F~65F)

開料長度: 5350, 總長料支數: 55, 總開料支數: 110

鋸片厚度(mm): 6, 料頭尾總切除(mm): 50, 浪費率(%): 14.43

鋁材開料清單 X86341

窗號	編號(用料狀況)	實用長度(長料開數)	需要 支數	開料 支數	長料 支數	餘料 支數	編號(剩餘長度)
X86341-SD01LA, X86341-SD01RA	1-55	2258.0	110	110	55	0	1-55@(772)x55

工程號碼: J858, 工程名稱: 康城11期(趟門內框-T3-55F~65F)

開料長度: 5350, 總長料支數: 55, 總開料支數: 110

鋸片厚度(mm): 6, 料頭尾總切除(mm): 50, 浪費率(%): 4.26

鋁材開料清單 X86340

窗號	編號(用料狀況)	實用長度(長料開數)	需要 支數	開料 支數	長料 支數	餘料 支數	編號(剩餘長度)
X86340-SD01L, X86340-SD01R	1-55	2530.0	110	110	55	0	1-55@(228)x55

工程號碼: J858, 工程名稱: 康城11期(趟門內框-T3-55F~65F)

開料長度: 5350, 總長料支數: 55, 總開料支數: 110

鋸片厚度(mm): 6, 料頭尾總切除(mm): 50, 浪費率(%): 3.7

鋁材開料清單 X86339

窗號	編號(用料狀況)	實用長度(長料開數)	需要 支數	開料 支數	長料 支數	餘料 支數	編號(剩餘長度)
X86339-SD01A	1-55	2545.0	110	110	55	0	1-55@(198)x55

工程號碼: J858, 工程名稱: 康城11期(趟門內框-T3-55F~65F)

開料長度: 5150, 總長料支數: 55, 總開料支數: 110

鋸片厚度(mm): 5, 料頭尾總切除(mm): 10, 浪費率(%): 0.27

鋁材開料清單 X86337

窗號	編號(用料狀況)	實用長度(長料開數)	需要 支數	開料 支數	長料 支數	餘料 支數	編號(剩餘長度)
X86337-SD01A	1-55	2558.0	110	110	55	0	1-55@(14)x55

注意：請確保此編號長度用原材料可以1開2

工程號碼: J858, 工程名稱: 康城11期(趟門內框-T3-55F~65F)

開料長度: 5600, 總長料支數: 44, 總開料支數: 220

鋸片厚度(mm): 6, 料頭尾總切除(mm): 50, 浪費率(%): 1.53

鋁材開料清單 X86336

窗號	編號(用料狀況)	實用長度(長料開數)	需要 支數	開料 支數	長料 支數	餘料 支數	編號(剩餘長度)
X86336-SD01F	1-5	1110.5	20	20	5	0	1-5@(1084)x5
X86336-SD01E	6-9	1095.5	20	20	4	0	6-9@(42.5)x4
X86336-SD01D	10-33	1093.0	120	120	24	0	10-33@(55)x24
X86336-SD01C	34-37	1085.5	20	20	4	0	34-37@(92.5)x4
X86336-SD01A	(餘料)1-5	1053.0	40	5	0	5	1-5@(25)x5
X86336-SD01A	38-44	1053.0		35	7	0	38-44@(255)x7

工程號碼: J858, 工程名稱: 康城11期(趟門內框-T3-55F~65F)

開料長度: 5850, 總長料支數: 19, 總開料支數: 110

鋸片厚度(mm): 6, 料頭尾總切除(mm): 50, 浪費率(%): 4.65

鋁材開料清單 X86335

窗號	編號(用料狀況)	實用長度(長料開數)	需要支數	開料支數	長料支數	餘料支數	編號(剩餘長度)
X86335-SD01F	1-2	972.5	10	10	2	0	1-2@(907.5)x2
X86335-SD01E	3-4	957.5	10	10	2	0	3@(19)x1 4@(1946)x1
X86335-SD01D	(餘料)4	955.0	60	2	0	1	4@(24)x1
X86335-SD01D	5-14	955.0		58	10	0	5-13@(34)x9 14@(1956)x1
X86335-SD01C	(餘料)14	947.5	10	2	0	1	14@(49)x1
X86335-SD01C	15-16	947.5		8	2	0	15@(79)x1 16@(3893)x1
X86335-SD01A	(餘料)16	915.0	20	4	0	1	16@(209)x1
X86335-SD01A	17-19	915.0		16	3	0	17-18@(274)x2 19@(2116)x1

工程號碼: J858, 工程名稱: 康城11期(趟門內框-T3-55F~65F)

開料長度: 5400, 總長料支數: 55, 總開料支數: 110

鋸片厚度(mm): 6, 料頭尾總切除(mm): 50, 浪費率(%): 0.85

鋁材開料清單 X86334

窗號	編號(用料狀況)	實用長度(長料開數)	需要 支數	開料 支數	長料 支數	餘料 支數	編號(剩餘長度)
X86334-SD01L, X86334-SD01R	1-55	2646.0	110	110	55	0	1-55@(46)x55

工程號碼: J858, 工程名稱: 康城11期(趟門內框-T3-55F~65F)

開料長度: 4500, 總長料支數: 55, 總開料支數: 110

鋸片厚度(mm): 6, 料頭尾總切除(mm): 50, 浪費率(%): 1.79

鋁材開料清單 X86332

窗號	編號(用料狀況)	實用長度(長料開數)	需要 支數	開料 支數	長料 支數	餘料 支數	編號(剩餘長度)
X86332-SD01RF	1-10	2226.0	10	10	10	0	1-10@(2218)x10
X86332-SD01LE	(餘料)1-10	2196.0	10	10	0	10	1-10@(16)x10
X86332-SD01LD, X86332-SD01RD	11-40	2191.0	60	60	30	0	11-40@(56)x30
X86332-SD01LC	41-45	2176.0	10	10	5	0	41-45@(86)x5
X86332-SD01LA	46-55	2111.0	20	20	10	0	46-55@(216)x10

工程號碼: J858, 工程名稱: 康城11期(趟門內框-T3-55F~65F)

開料長度: 4440, 總長料支數: 55, 總開料支數: 110

鋸片厚度(mm): 6, 料頭尾總切除(mm): 50, 浪費率(%): 3.3

鋁材開料清單 X86331

窗號	編號(用料狀況)	實用長度(長料開數)	需要 支數	開料 支數	長料 支數	餘料 支數	編號(剩餘長度)
X86331-SD01F	1-5	2163.0	10	10	5	0	1-5@(52)x5
X86331-SD01E	6-10	2133.0	10	10	5	0	6-10@(112)x5
X86331-SD01D, X86331-SD01H	11-40	2128.0	60	60	30	0	11-40@(122)x30
X86331-SD01C	41-45	2113.0	10	10	5	0	41-45@(152)x5
X86331-SD01A	46-55	2048.0	20	20	10	0	46-55@(282)x10

工程號碼: J858, 工程名稱: 康城11期(趟門內框-T3-55F~65F)

開料長度: 4500, 總長料支數: 55, 總開料支數: 110

鋸片厚度(mm): 6, 料頭尾總切除(mm): 50, 浪費率(%): 1.79

鋁材開料清單 X86330

窗號	編號(用料狀況)	實用長度(長料開數)	需要 支數	開料 支數	長料 支數	餘料 支數	編號(剩餘長度)
X86330-SD01RF	1-10	2226.0	10	10	10	0	1-10@(2218)x10
X86330-SD01LE	(餘料)1-10	2196.0	10	10	0	10	1-10@(16)x10
X86330-SD01LD, X86330-SD01RD	11-40	2191.0	60	60	30	0	11-40@(56)x30
X86330-SD01LC	41-45	2176.0	10	10	5	0	41-45@(86)x5
X86330-SD01LA	46-55	2111.0	20	20	10	0	46-55@(216)x10

工程號碼: J858, 工程名稱: 康城11期(趟門內框-T3-55F~65F)

開料長度: 4600, 總長料支數: 55, 總開料支數: 110

鋸片厚度(mm): 6, 料頭尾總切除(mm): 50, 浪費率(%): 1.84

鋁材開料清單 X86329

窗號	編號(用料狀況)	實用長度(長料開數)	需要 支數	開料 支數	長料 支數	餘料 支數	編號(剩餘長度)
X86329-SD01F	1-10	2274.0	10	10	10	0	1-10@(2270)x10
X86329-SD01E	(餘料)1-10	2244.0	10	10	0	10	1-10@(20)x10
X86329-SD01D	11-40	2239.0	60	60	30	0	11-40@(60)x30
X86329-SD01C	41-45	2224.0	10	10	5	0	41-45@(90)x5
X86329-SD01A	46-55	2159.0	20	20	10	0	46-55@(220)x10

工程號碼: J858, 工程名稱: 康城11期(趟門內框-T3-55F~65F)

開料長度: 5850, 總長料支數: 19, 總開料支數: 110

鋸片厚度(mm): 6, 料頭尾總切除(mm): 50, 浪費率(%): 4.75

鋁材開料清單 X86326

窗號	編號(用料狀況)	實用長度(長料開數)	需要 支數	開料 支數	長料 支數	餘料 支數	編號(剩餘長度)
X86326-SD01F	1-2	971.5	10	10	2	0	1-2@(912.5)x2
X86326-SD01E	3-4	956.5	10	10	2	0	3@(25)x1 4@(1950)x1
X86326-SD01D	(餘料)4	954.0	60	2	0	1	4@(30)x1
X86326-SD01D	5-14	954.0		58	10	0	5-13@(40)x9 14@(1960)x1
X86326-SD01C	(餘料)14	946.5	10	2	0	1	14@(55)x1
X86326-SD01C	15-16	946.5		8	2	0	15@(85)x1 16@(3895)x1
X86326-SD01A	(餘料)16	914.0	20	4	0	1	16@(215)x1
X86326-SD01A	17-19	914.0		16	3	0	17-18@(280)x2 19@(2120)x1

工程號碼: J858, 工程名稱: 康城11期(趟門內框-T3-55F~65F)

開料長度: 4400, 總長料支數: 55, 總開料支數: 110

鋸片厚度(mm): 6, 料頭尾總切除(mm): 50, 浪費率(%): 2.42

鋁材開料清單 X86325

窗號	編號(用料狀況)	實用長度(長料開數)	需要 支數	開料 支數	長料 支數	餘料 支數	編號(剩餘長度)
X86325-SD01F	1-5	2163.0	10	10	5	0	1-5@(12)x5
X86325-SD01E	6-10	2133.0	10	10	5	0	6-10@(72)x5
X86325-SD01D	11-40	2128.0	60	60	30	0	11-40@(82)x30
X86325-SD01C	41-45	2113.0	10	10	5	0	41-45@(112)x5
X86325-SD01A	46-55	2048.0	20	20	10	0	46-55@(242)x10

工程號碼: J858, 工程名稱: 康城11期(趟門內框-T3-55F~65F)

開料長度: 5400, 總長料支數: 55, 總開料支數: 110

鋸片厚度(mm): 6, 料頭尾總切除(mm): 50, 浪費率(%): 0.85

鋁材開料清單 X86322

窗號	編號(用料狀況)	實用長度(長料開數)	需要 支數	開料 支數	長料 支數	餘料 支數	編號(剩餘長度)
X86322-SD01L, X86322-SD01R	1-55	2646.0	110	110	55	0	1-55@(46)x55

工程號碼: J858, 工程名稱: 康城11期(趟門內框-T3-55F~65F)

開料長度: 5350, 總長料支數: 55, 總開料支數: 110

鋸片厚度(mm): 6, 料頭尾總切除(mm): 50, 浪費率(%): 13.12

鋁材開料清單 X86321

窗號	編號(用料狀況)	實用長度(長料開數)	需要 支數	開料 支數	長料 支數	餘料 支數	編號(剩餘長度)
X86321-SD01LA, X86321-SD01RA	1-55	2293.0	110	110	55	0	1-55@(702)x55

工程號碼: J858, 工程名稱: 康城11期(趟門內框-T3-55F~65F)

開料長度: 5350, 總長料支數: 55, 總開料支數: 110

鋸片厚度(mm): 6, 料頭尾總切除(mm): 50, 浪費率(%): 4.26

鋁材開料清單 X86320

窗號	編號(用料狀況)	實用長度(長料開數)	需要 支數	開料 支數	長料 支數	餘料 支數	編號(剩餘長度)
X86320-SD01L, X86320-SD01R	1-55	2530.0	110	110	55	0	1-55@(228)x55

工程號碼: J858, 工程名稱: 康城11期(趟門內框-T3-55F~65F)

開料長度: 4800, 總長料支數: 16, 總開料支數: 1320

鋸片厚度(mm): 6, 料頭尾總切除(mm): 50, 浪費率(%): 2.71

鋁材開料清單 X86317

窗號	編號(用料狀況)	實用長度(長料開數)	需要 支數	開料 支數	長料 支數	餘料 支數	編號(剩餘長度)
X86317-SD02	1-16	50.0	1320	1320	16	0	1-15@(46)x15 16@(1390)x1

工程號碼: J858, 工程名稱: 康城11期(趟門內框-T3-55F~65F)

開料長度: 6000, 總長料支數: 2, 總開料支數: 220

鋸片厚度(mm): 6, 料頭尾總切除(mm): 50, 浪費率(%): 33.17

鋁材開料清單 L061

窗號	編號(用料狀況)	實用長度(長料開數)	需要 支數	開料 支數	長料 支數	餘料 支數	編號(剩餘長度)
L061-01	1-2	30.0	220	220	2	0	1@(10)x1 2@(3970)x1

工程號碼: J858, 工程名稱: 康城11期(趟門內框-T3-55F~65F)

開料長度: 6000, 總長料支數: 2, 總開料支數: 220

鋸片厚度(mm): 6, 料頭尾總切除(mm): 50, 浪費率(%): 33.17

鋁材開料清單 H42208

窗號	編號(用料狀況)	實用長度(長料開數)	需要 支數	開料 支數	長料 支數	餘料 支數	編號(剩餘長度)
H42208-01	1-2	30.0	220	220	2	0	1@(10)x1 2@(3970)x1

鋁材開料總表

工程號碼: J858 工程名稱: 康城11期(趟門外框-T1-25F~60F)(沙机位)

序號	鋁料編號	名稱	表面處理		開料長度	實用長料總數量		浪費率(%)
			顏色	層厚		支數	長度	
1	I711A	150x50x5铝通	ECD3X10 09 9S-		5600	64	358400	0.75
2	I711B	150x50x5铝通	ECD3X10 09 9S-		4600	64	294400	2.96
3	L00155	10x10x1.5铝角	鉻化		6000	64	384000	7.37
4	L107	35x35x4铝角	鉻化		6000	4	24000	7.43
5	X86317	之字料	鉻化		4800	64	307200	2.83

送至: _____

由: _____

日期: _____

簡短說明: _____

共6頁 第1頁

打印日期: 2023/3/25 打印時間: 11:21

鋁材開料清單 X86317

開料長度: 4800, 總長料支數: 64, 總開料支數: 128

窗號	編號(用料狀況)	實用長度(長料開數)	需要支數	開料支數	長料支數	餘料支數	編號(剩餘長度)
X86317-SD01D	1-32	2341.0	64	64	32	0	1-32@(56)x32
X86317-SD01A	33-64	2261.0	64	64	32	0	33-64@(216)x32

鋁材開料清單 L107

開料長度: 6000, 總長料支數: 4, 總開料支數: 256

窗號	編號(用料狀況)	實用長度(長料開數)	需要支數	開料支數	長料支數	餘料支數	編號(剩餘長度)
L107-01	1-4	80.0	256	256	4	0	1-3@(16)x3 4@(1736)x1

鋁材開料清單 L00155

開料長度: 6000, 總長料支數: 64, 總開料支數: 128

窗號	編號(用料狀況)	實用長度(長料開數)	需要支數	開料支數	長料支數	餘料支數	編號(剩餘長度)
L00155-01A	1-64	2748.0	128	128	64	0	1-64@(442)x64

鋁材開料清單 I711B

開料長度: 4600, 總長料支數: 64, 總開料支數: 128

窗號	編號(用料狀況)	實用長度(長料開數)	需要支數	開料支數	長料支數	餘料支數	編號(剩餘長度)
I711-SD03RH, I711-SD04RH	1-32	2241.0	64	64	32	0	1-32@(56)x32
I711-SD03LA, I711-SD04LA	33-64	2161.0	64	64	32	0	33-64@(216)x32

鋁材開料清單 I711A

開料長度: 5600, 總長料支數: 64, 總開料支數: 128

窗號	編號(用料狀況)	實用長度(長料開數)	需要支數	開料支數	長料支數	餘料支數	編號(剩餘長度)
I711-SD01L, I711-SD01R, I711-SD02L, I711-SD02R	1-64	2748.0	128	128	64	0	1-64@(42)x64

鋁材開料總表

工程號碼: J858 工程名稱: 康城11期(趟門外框-T1-48F~60F)

序號	鋁料編號	名稱	表面處理		開料長度	實用長料總數量		浪費率(%)
			顏色	層厚		支數	長度	
1	I711A	150x50x5鋁通	ECD3X10 09 9S-		5600	132	739200	0.75
2	I711B	150x50x5鋁通	ECD3X10 09 9S-		4600	132	607200	1.63
3	L00155	10x10x1.5鋁角	鉻化		6000	132	792000	7.37
4	L107	35x35x4鋁角	鉻化		6000	8	48000	4.57
5	X86317	之字料	鉻化		4800	132	633600	1.38

送至: _____

由: _____

日期: _____

簡短說明: _____

共6頁 第1頁

打印日期: 2023/3/25 打印時間: 11:01

工程號碼: J858, 工程名稱: 康城11期(趟門外框-T1-48F~60F)

開料長度: 4800, 總長料支數: 132, 總開料支數: 264

鋸片厚度(mm): 6, 料頭尾總切除(mm): 50, 浪費率(%): 1.38

鋁材開料清單 X86317

窗號	編號(用料狀況)	實用長度(長料開數)	需要 支數	開料 支數	長料 支數	餘料 支數	編號(剩餘長度)
X86317-SD01F	1-24	2376.0	24	24	24	0	1-24@(2368)x24
X86317-SD01E	(餘料)1-24	2346.0	24	24	0	24	1-24@(16)x24
X86317-SD01D	25-108	2341.0	168	168	84	0	25-108@(56)x84
X86317-SD01C	109-120	2326.0	24	24	12	0	109-120@(86)x12
X86317-SD01A	121-132	2261.0	24	24	12	0	121-132@(216)x12

工程號碼: J858, 工程名稱: 康城11期(趟門外框-T1-48F~60F)

開料長度: 6000, 總長料支數: 8, 總開料支數: 528

鋸片厚度(mm): 6, 料頭尾總切除(mm): 50, 浪費率(%): 4.57

鋁材開料清單 L107

窗號	編號(用料狀況)	實用長度(長料開數)	需要 支數	開料 支數	長料 支數	餘料 支數	編號(剩餘長度)
L107-01	1-8	80.0	528	528	8	0	1-7@(16)x7 8@(2080)x1

工程號碼: J858, 工程名稱: 康城11期(趟門外框-T1-48F~60F)

開料長度: 6000, 總長料支數: 132, 總開料支數: 264

鋸片厚度(mm): 6, 料頭尾總切除(mm): 50, 浪費率(%): 7.37

鋁材開料清單 L00155

窗號	編號(用料狀況)	實用長度(長料開數)	需要 支數	開料 支數	長料 支數	餘料 支數	編號(剩餘長度)
L00155-01A	1-132	2748.0	264	264	132	0	1-132@(442)x132

工程號碼: J858, 工程名稱: 康城11期(趟門外框-T1-48F~60F)

開料長度: 4600, 總長料支數: 132, 總開料支數: 264

鋸片厚度(mm): 6, 料頭尾總切除(mm): 50, 浪費率(%): 1.63

鋁材開料清單 I711B

窗號	編號(用料狀況)	實用長度(長料開數)	需要 支數	開料 支數	長料 支數	餘料 支數	編號(剩餘長度)
I711-SD03RF, I711-SD04RF	1-24	2276.0	24	24	24	0	1-24@(2268)x24
I711-SD03LE, I711-SD04LE	(餘料) 1-24	2246.0	24	24	0	24	1-24@(16)x24
I711-SD03LD, I711-SD03LH, I711-SD03RD, I711-SD04LD, I711-SD04LH, I711-SD04RD	25-84	2241.0	120	120	60	0	25-84@(56)x60
I711-SD03LC, I711-SD04LC	85-96	2226.0	24	24	12	0	85-96@(86)x12
I711-SD03LB, I711-SD03RB, I711-SD04LB, I711-SD04RB	97-120	2216.0	48	48	24	0	97-120@(106)x24
I711-SD03LA, I711-SD04LA	121-132	2161.0	24	24	12	0	121-132@(216)x12

工程號碼: J858, 工程名稱: 康城11期(趟門外框-T1-48F~60F)

開料長度: 5600, 總長料支數: 132, 總開料支數: 264

鋸片厚度(mm): 6, 料頭尾總切除(mm): 50, 浪費率(%): 0.75

鋁材開料清單 I711A

窗號	編號(用料狀況)	實用長度(長料開數)	需要 支數	開料 支數	長料 支數	餘料 支數	編號(剩餘長度)
I711-SD01L, I711-SD01R, I711-SD02L, I711-SD02R	1-132	2748.0	264	264	132	0	1-132@(42)x132

鋁材開料總表

工程號碼: J858 工程名稱: 康城11期(趟門外框-T2-20F~65F)(沙机位)

序號	鋁料編號	名稱	表面處理		開料長度	實用長料總數量		浪費率(%)
			顏色	層厚		支數	長度	
1	I711A	150x50x5铝通	ECD3X10 09 9S-		5600	80	448000	0.75
2	I711B	150x50x5铝通	ECD3X10 09 9S-		4600	80	368000	2.96
3	L00155	10x10x1.5铝角	鉻化		6000	80	480000	7.37
4	L107	35x35x4铝角	鉻化		6000	5	30000	7.43
5	X86317	之字料	鉻化		4800	80	384000	2.83

送至: _____

由: _____

日期: _____

簡短說明: _____

共6頁 第1頁

打印日期: 2023/3/25 打印時間: 11:26

鋁材開料清單 X86317

開料長度: 4800, 總長料支數: 80, 總開料支數: 160

窗號	編號(用料狀況)	實用長度(長料開數)	需要支數	開料支數	長料支數	餘料支數	編號(剩餘長度)
X86317-SD01D	1-40	2341.0	80	80	40	0	1-40@(56)x40
X86317-SD01A	41-80	2261.0	80	80	40	0	41-80@(216)x40

鋁材開料清單 L107

開料長度: 6000, 總長料支數: 5, 總開料支數: 320

窗號	編號(用料狀況)	實用長度(長料開數)	需要支數	開料支數	長料支數	餘料支數	編號(剩餘長度)
L107-01	1-5	80.0	320	320	5	0	1-4@(16)x4 5@(2166)x1

鋁材開料清單 L00155

開料長度: 6000, 總長料支數: 80, 總開料支數: 160

窗號	編號(用料狀況)	實用長度(長料開數)	需要 支數	開料 支數	長料 支數	餘料 支數	編號(剩餘長度)
L00155-01A	1-80	2748.0	160	160	80	0	1-80@(442)x80

鋁材開料清單 I711B

開料長度: 4600, 總長料支數: 80, 總開料支數: 160

窗號	編號(用料狀況)	實用長度(長料開數)	需要支數	開料支數	長料支數	餘料支數	編號(剩餘長度)
I711-SD03RH, I711-SD04RH	1-40	2241.0	80	80	40	0	1-40@(56)x40
I711-SD03LA, I711-SD04LA	41-80	2161.0	80	80	40	0	41-80@(216)x40

鋁材開料清單 I711A

開料長度: 5600, 總長料支數: 80, 總開料支數: 160

窗號	編號(用料狀況)	實用長度(長料開數)	需要 支數	開料 支數	長料 支數	餘料 支數	編號(剩餘長度)
I711-SD01L, I711-SD01R, I711-SD02L, I711-SD02R	1-80	2748.0	160	160	80	0	1-80@(42)x80

鋁材開料總表

工程號碼: J858 工程名稱: 康城11期(趟門外框-T2-48F~65F)

序號	鋁料編號	名稱	表面處理		開料長度	實用長料總數量		浪費率(%)
			顏色	層厚		支數	長度	
1	I711A	150x50x5鋁通	ECD3X10 09 9S-		5600	176	985600	0.75
2	I711B	150x50x5鋁通	ECD3X10 09 9S-		4600	176	809600	1.43
3	L00155	10x10x1.5鋁角	鉻化		6000	176	1056000	7.37
4	L107	35x35x4鋁角	鉻化		6000	11	66000	7.43
5	X86317	之字料	鉻化		4800	176	844800	1.38

送至: _____

由: _____

日期: _____

簡短說明: _____

共6頁 第1頁

打印日期: 2023/3/25 打印時間: 11:07

工程號碼: J858, 工程名稱: 康城11期(趟門外框-T2-48F~65F)

開料長度: 4800, 總長料支數: 176, 總開料支數: 352

鋸片厚度(mm): 6, 料頭尾總切除(mm): 50, 浪費率(%): 1.38

鋁材開料清單 X86317

窗號	編號(用料狀況)	實用長度(長料開數)	需要 支數	開料 支數	長料 支數	餘料 支數	編號(剩餘長度)
X86317-SD01F	1-32	2376.0	32	32	32	0	1-32@(2368)x32
X86317-SD01E	(餘料)1-32	2346.0	32	32	0	32	1-32@(16)x32
X86317-SD01D	33-144	2341.0	224	224	112	0	33-144@(56)x112
X86317-SD01C	145-160	2326.0	32	32	16	0	145-160@(86)x16
X86317-SD01A	161-176	2261.0	32	32	16	0	161-176@(216)x16

工程號碼: J858, 工程名稱: 康城11期(趟門外框-T2-48F~65F)

開料長度: 6000, 總長料支數: 11, 總開料支數: 704

鋸片厚度(mm): 6, 料頭尾總切除(mm): 50, 浪費率(%): 7.43

鋁材開料清單 L107

窗號	編號(用料狀況)	實用長度(長料開數)	需要 支數	開料 支數	長料 支數	餘料 支數	編號(剩餘長度)
L107-01	1-11	80.0	704	704	11	0	1-10@(16)x10 11@(4746)x1

工程號碼: J858, 工程名稱: 康城11期(趟門外框-T2-48F~65F)

開料長度: 6000, 總長料支數: 176, 總開料支數: 352

鋸片厚度(mm): 6, 料頭尾總切除(mm): 50, 浪費率(%): 7.37

鋁材開料清單 L00155

窗號	編號(用料狀況)	實用長度(長料開數)	需要 支數	開料 支數	長料 支數	餘料 支數	編號(剩餘長度)
L00155-01A	1-176	2748.0	352	352	176	0	1-176@(442)x176

工程號碼: J858, 工程名稱: 康城11期(趟門外框-T2-48F~65F)

開料長度: 4600, 總長料支數: 176, 總開料支數: 352

鋸片厚度(mm): 6, 料頭尾總切除(mm): 50, 浪費率(%): 1.43

鋁材開料清單 I711B

窗號	編號(用料狀況)	實用長度(長料開數)	需要 支數	開料 支數	長料 支數	餘料 支數	編號(剩餘長度)
I711-SD03RF, I711-SD04RF	1-32	2276.0	32	32	32	0	1-32@(2268)x32
I711-SD03LE, I711-SD04LE	(餘料)1-32	2246.0	32	32	0	32	1-32@(16)x32
I711-SD03LD, I711-SD03LH, I711-SD03RD, I711-SD04LD, I711-SD04LH, I711-SD04RD	33-144	2241.0	224	224	112	0	33-144@(56)x112
I711-SD03LC, I711-SD04LC	145-160	2226.0	32	32	16	0	145-160@(86)x16
I711-SD03LA, I711-SD04LA	161-176	2161.0	32	32	16	0	161-176@(216)x16

工程號碼: J858, 工程名稱: 康城11期(趟門外框-T2-48F~65F)

開料長度: 5600, 總長料支數: 176, 總開料支數: 352

鋸片厚度(mm): 6, 料頭尾總切除(mm): 50, 浪費率(%): 0.75

鋁材開料清單 I711A

窗號	編號(用料狀況)	實用長度(長料開數)	需要 支數	開料 支數	長料 支數	餘料 支數	編號(剩餘長度)
I711-SD01L, I711-SD01R, I711-SD02L, I711-SD02R	1-176	2748.0	352	352	176	0	1-176@(42)x176

鋁材開料總表

工程號碼: J858 工程名稱: 康城11期(趟門外框-T3-20F~65F)(沙机位)

序號	鋁料編號	名稱	表面處理		開料長度	實用長料總數量		浪費率(%)
			顏色	層厚		支數	長度	
1	I711A	150x50x5铝通	ECD3X10 09 9S-		5600	80	448000	0.75
2	I711B	150x50x5铝通	ECD3X10 09 9S-		4600	80	368000	1.22
3	L00155	10x10x1.5铝角	鉻化		6000	80	480000	7.37
4	L107	35x35x4铝角	鉻化		6000	5	30000	7.43
5	X86317	之字料	鉻化		4800	80	384000	1.17

送至: _____

由: _____

日期: _____

簡短說明: _____

共6頁 第1頁

打印日期: 2023/3/25 打印時間: 11:30

鋁材開料清單 X86317

開料長度: 4800, 總長料支數: 80, 總開料支數: 160

窗號	編號(用料狀況)	實用長度(長料開數)	需要 支數	開料 支數	長料 支數	餘料 支數	編號(剩餘長度)
X86317-SD01D	1-80	2341.0	160	160	80	0	1-80@(56)x80

鋁材開料清單 L107

開料長度: 6000, 總長料支數: 5, 總開料支數: 320

窗號	編號(用料狀況)	實用長度(長料開數)	需要 支數	開料 支數	長料 支數	餘料 支數	編號(剩餘長度)
L107-01	1-5	80.0	320	320	5	0	1-4@(16)x4 5@(2166)x1

鋁材開料清單 L00155

開料長度: 6000, 總長料支數: 80, 總開料支數: 160

窗號	編號(用料狀況)	實用長度(長料開數)	需要 支數	開料 支數	長料 支數	餘料 支數	編號(剩餘長度)
L00155-01A	1-80	2748.0	160	160	80	0	1-80@(442)x80

鋁材開料清單 I711B

開料長度: 4600, 總長料支數: 80, 總開料支數: 160

窗號	編號(用料狀況)	實用長度(長料開數)	需要支數	開料支數	長料支數	餘料支數	編號(剩餘長度)
I711-SD03LD, I711-SD03RD, I711-SD04LD, I711-SD04RD	1-80	2241.0	160	160	80	0	1-80@(56)x80

鋁材開料清單 I711A

開料長度: 5600, 總長料支數: 80, 總開料支數: 160

窗號	編號(用料狀況)	實用長度(長料開數)	需要支數	開料支數	長料支數	餘料支數	編號(剩餘長度)
I711-SD01L, I711-SD01R, I711-SD02L, I711-SD02R	1-80	2748.0	160	160	80	0	1-80@(42)x80

鋁材開料總表

工程號碼: J858 工程名稱: 康城11期(趟門外框-T3-48F~65F)

序號	鋁料編號	名稱	表面處理		開料長度	實用長料總數量		浪費率(%)
			顏色	層厚		支數	長度	
1	I711A	150x50x5鋁通	ECD3X10 09 9S-		5600	176	985600	0.75
2	I711B	150x50x5鋁通	ECD3X10 09 9S-		4600	176	809600	1.75
3	L00155	10x10x1.5鋁角	鉻化		6000	176	1056000	7.37
4	L107	35x35x4鋁角	鉻化		6000	11	66000	7.43
5	X86317	之字料	鉻化		4800	176	844800	1.68

送至: _____

由: _____

日期: _____

簡短說明: _____

共6頁 第1頁

打印日期: 2023/3/25 打印時間: 11:14

工程號碼: J858, 工程名稱: 康城11期(趟門外框-T3-48F~65F)

開料長度: 4800, 總長料支數: 176, 總開料支數: 352

鋸片厚度(mm): 6, 料頭尾總切除(mm): 50, 浪費率(%): 1.68

鋁材開料清單 X86317

窗號	編號(用料狀況)	實用長度(長料開數)	需要 支數	開料 支數	長料 支數	餘料 支數	編號(剩餘長度)
X86317-SD01F	1-32	2376.0	32	32	32	0	1-32@(2368)x32
X86317-SD01E	(餘料)1-32	2346.0	32	32	0	32	1-32@(16)x32
X86317-SD01D	33-128	2341.0	192	192	96	0	33-128@(56)x96
X86317-SD01C	129-144	2326.0	32	32	16	0	129-144@(86)x16
X86317-SD01A	145-176	2261.0	64	64	32	0	145-176@(216)x32

工程號碼: J858, 工程名稱: 康城11期(趟門外框-T3-48F~65F)

開料長度: 6000, 總長料支數: 11, 總開料支數: 704

鋸片厚度(mm): 6, 料頭尾總切除(mm): 50, 浪費率(%): 7.43

鋁材開料清單 L107

窗號	編號(用料狀況)	實用長度(長料開數)	需要 支數	開料 支數	長料 支數	餘料 支數	編號(剩餘長度)
L107-01	1-11	80.0	704	704	11	0	1-10@(16)x10 11@(4746)x1

工程號碼: J858, 工程名稱: 康城11期(趟門外框-T3-48F~65F)

開料長度: 6000, 總長料支數: 176, 總開料支數: 352

鋸片厚度(mm): 6, 料頭尾總切除(mm): 50, 浪費率(%): 7.37

鋁材開料清單 L00155

窗號	編號(用料狀況)	實用長度(長料開數)	需要 支數	開料 支數	長料 支數	餘料 支數	編號(剩餘長度)
L00155-01A	1-176	2748.0	352	352	176	0	1-176@(442)x176

工程號碼: J858, 工程名稱: 康城11期(趟門外框-T3-48F~65F)

開料長度: 4600, 總長料支數: 176, 總開料支數: 352

鋸片厚度(mm): 6, 料頭尾總切除(mm): 50, 浪費率(%): 1.75

鋁材開料清單 I711B

窗號	編號(用料狀況)	實用長度(長料開數)	需要 支數	開料 支數	長料 支數	餘料 支數	編號(剩餘長度)
I711-SD03RJ, I711-SD04RJ	1-32	2276.0	32	32	32	0	1-32@(2268)x32
I711-SD03LE, I711-SD04LE	(餘料) 1-32	2246.0	32	32	0	32	1-32@(16)x32
I711-SD03LD, I711-SD03LH, I711-SD03RD, I711-SD03RH, I711-SD04LD, I711-SD04LH, I711-SD04RD, I711-SD04RH	33-128	2241.0	192	192	96	0	33-128@(56)x96
I711-SD03LC, I711-SD04LC	129-144	2226.0	32	32	16	0	129-144@(86)x16
I711-SD03LA, I711-SD04LA	145-176	2161.0	64	64	32	0	145-176@(216)x32

工程號碼: J858, 工程名稱: 康城11期(趟門外框-T3-48F~65F)

開料長度: 5600, 總長料支數: 176, 總開料支數: 352

鋸片厚度(mm): 6, 料頭尾總切除(mm): 50, 浪費率(%): 0.75

鋁材開料清單 I711A

窗號	編號(用料狀況)	實用長度(長料開數)	需要 支數	開料 支數	長料 支數	餘料 支數	編號(剩餘長度)
I711-SD01L, I711-SD01R, I711-SD02L, I711-SD02R	1-176	2748.0	352	352	176	0	1-176@(42)x176