



工程指示 / 要求簡箋(E.I.)

工程指示編號：EI / 5191 / 22 修改版次：  
 工程編號：J - 858 工程名稱：將軍澳日出康城 11  
 工程項目：幕牆 吊運碼 (大貨) 生產和測試 24 對  
 收件人：Maggie / 生統 發件人：Ant Yeung 日期：11/10/2022

要求提供 / 確認 事項：

- |                                    |                                     |                               |
|------------------------------------|-------------------------------------|-------------------------------|
| <input type="checkbox"/> 初步鋁料 B.M. | <input type="checkbox"/> 加工拆圖，然後生產  | <input type="checkbox"/> 尺寸表  |
| <input type="checkbox"/> 正式鋁料 B.M. | <input type="checkbox"/> 技術上資料 / 指示 | <input type="checkbox"/> 報價   |
| <input type="checkbox"/> 配件 B.M.   | <input type="checkbox"/> 樣辦或貨品說明書   | <input type="checkbox"/> 分判合約 |

內容：

吊運碼已到廠。EI4880 已作測試。 DZ01 標準款可生產。

生產 24 對

預每座 8 對 (1 對=左右) 3 座 x 8 對=24 對。每一件單元需同時使用 2 對吊運碼

最重單元計 500 kg。

生統：請提供水槽料(有去水孔) 料長 L=500mm 供配套生產。

驗焊: 100 Visual / 100% MPI。

請安排公証行吊運測試，表格 6 和表格 7 謝謝

請在 2022.11.12 前完成上列要求。

附：頁

- 原合約工程包  原合約工程加 / 減賬  新工程報價

分發東莞各部門：

- |                                 |                              |   |                              |  |                              |  |  |
|---------------------------------|------------------------------|---|------------------------------|--|------------------------------|--|--|
| <input type="checkbox"/> 生產技術總監 | <input type="checkbox"/> 連附件 | <input type="checkbox"/> 技術部              | <input type="checkbox"/> 連附件 | <input type="checkbox"/> 生產部             | <input type="checkbox"/> 連附件 | <input type="checkbox"/> 機械設計部         | <input type="checkbox"/> 連附件               |
| <input type="checkbox"/> 採購部    | <input type="checkbox"/> 連附件 | <input checked="" type="checkbox"/> 生產統籌部 | <input type="checkbox"/> 連附件 | <input checked="" type="checkbox"/> 小羅&清 | <input type="checkbox"/> 連附件 |  |  |
| <input type="checkbox"/> 質檢部    | <input type="checkbox"/> 連附件 | <input type="checkbox"/> 會計部              | <input type="checkbox"/> 連附件 | <input type="checkbox"/> 報關組             | <input type="checkbox"/> 連附件 | <input checked="" type="checkbox"/> 其他 | <input checked="" type="checkbox"/> 水洪 連附件 |

分發香港各部門：

- |   |                              |                               |                              |   |                              |   |                              |
|---|------------------------------|-------------------------------|------------------------------|---|------------------------------|---|------------------------------|
| <input type="checkbox"/> 行政部            | <input type="checkbox"/> 連附件 | <input type="checkbox"/> 會計部  | <input type="checkbox"/> 連附件 | <input checked="" type="checkbox"/> 統籌部 | <input type="checkbox"/> 連附件 | <input checked="" type="checkbox"/> 工程部地盤科文 | <input type="checkbox"/> 連附件 |
| <input checked="" type="checkbox"/> 採購部 | <input type="checkbox"/> 連附件 | <input type="checkbox"/> QS 部 | <input type="checkbox"/> 連附件 | <input type="checkbox"/> 維修部            | <input type="checkbox"/> 連附件 | <input type="checkbox"/> 其他                 | <input type="checkbox"/> 連附件 |

傳遞編號：

HK 1741 / 22

發件人簽署：

項目經理簽署：

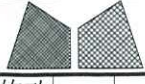
 美特鋁質有限公司 MIDI Aluminium Fabricator Ltd.				工程號	J858	類別		物料號	-	
修改	-	-	-	地盤	康城11期	制圖	W. E. X	2022-05-13	圖號	J858-DZ01
日期	-	-	-	採用工廠	✓	地盤	-	-	數量	24
				材料顏色	-	材料	-	-	單件重量	- (KG)
				图纸名称	吊运码加工图	復核	-	-		
						批准	-	-		

吊運碼T型用

一左一右為一對

全層24對

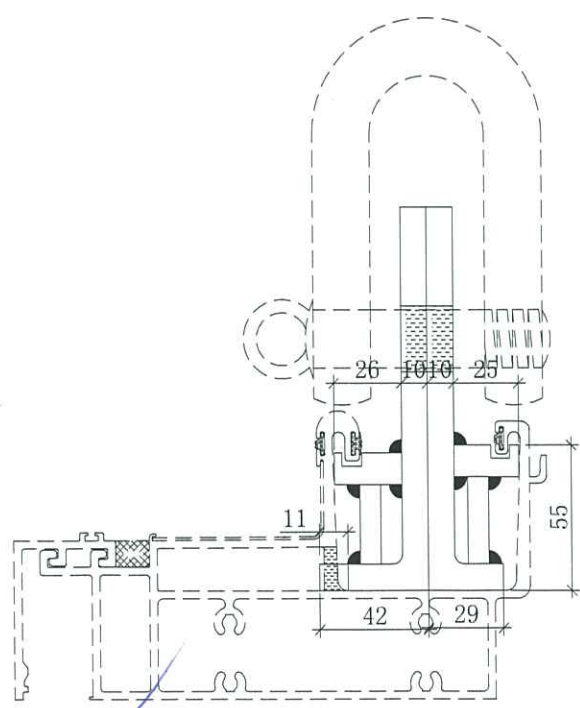
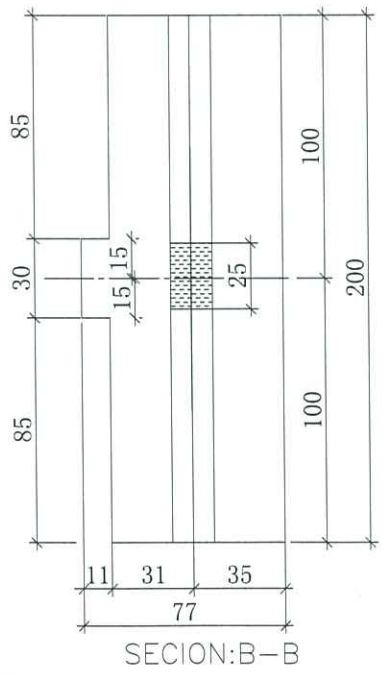
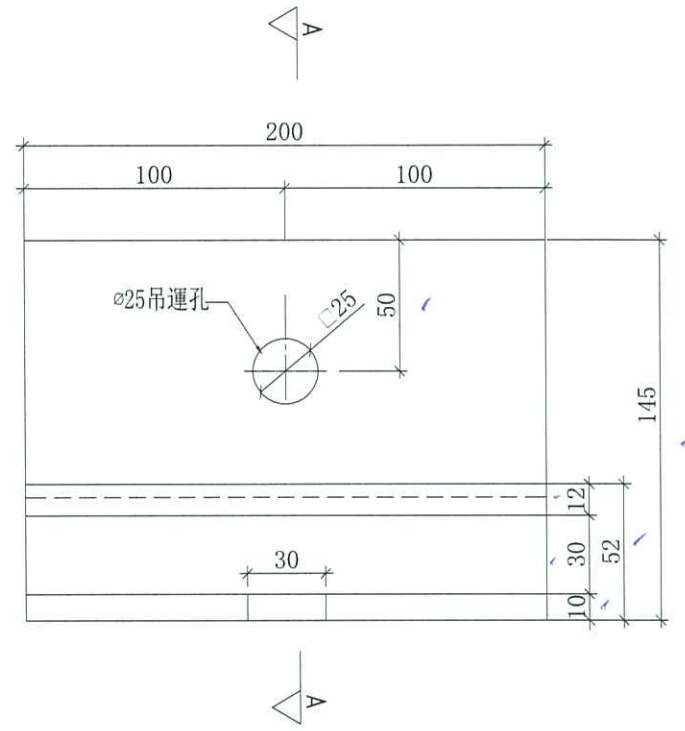
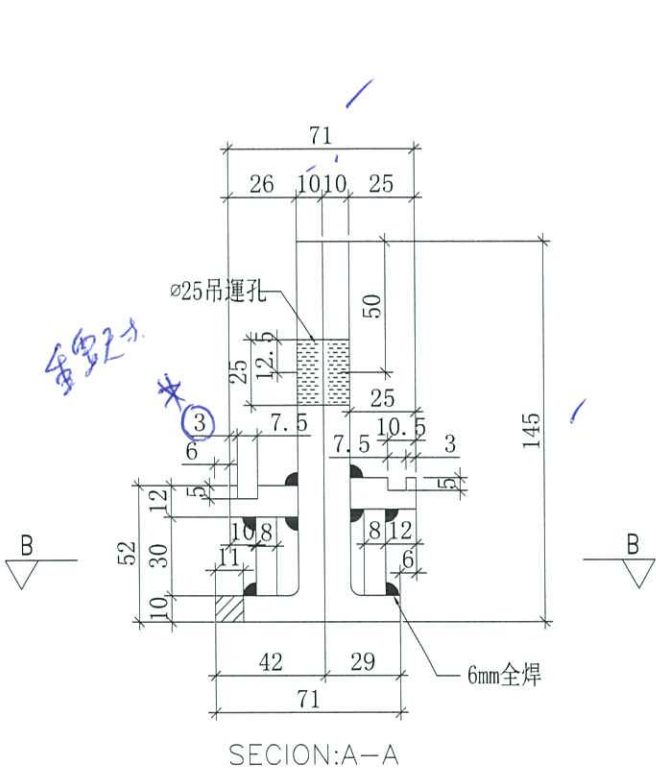

\*此吊運碼是分開2隻，  
吊運時才組成一對，ø25吊運孔  
一定要對準。

J858水槽料吊運碼安裝示意圖



生鐵

請提供

水櫃材料

66 66 66

6/10

2 級 內

200.0 500'

T1

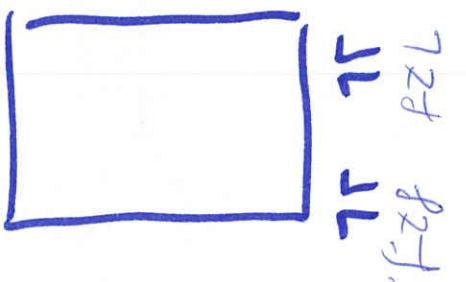
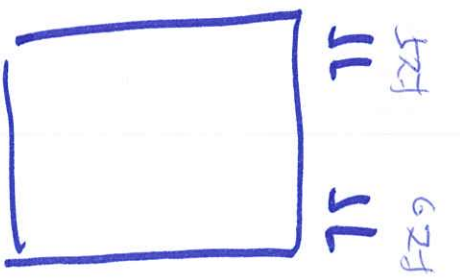
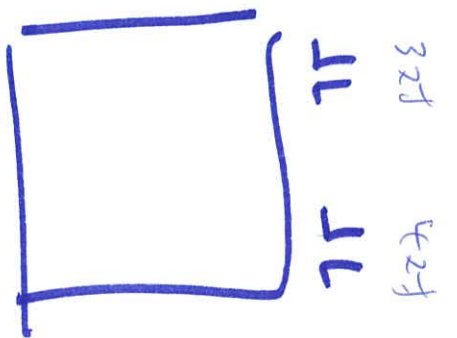
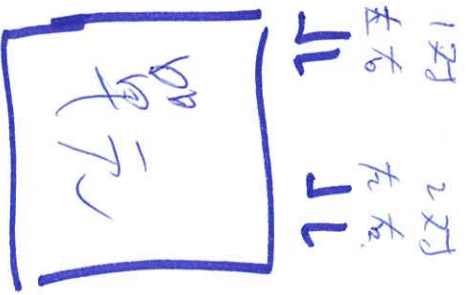

T2

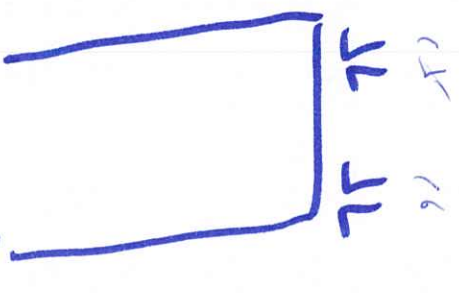
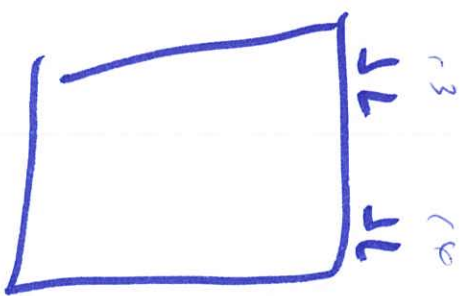
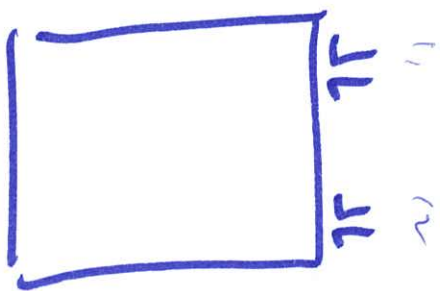
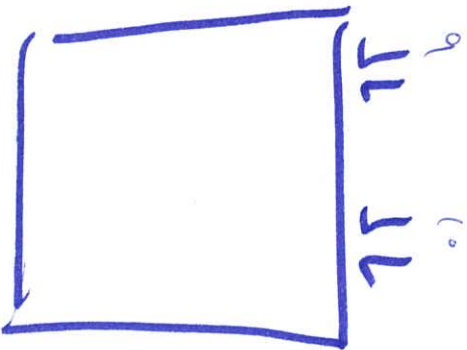

3/4 x 82对

共 242对

T3

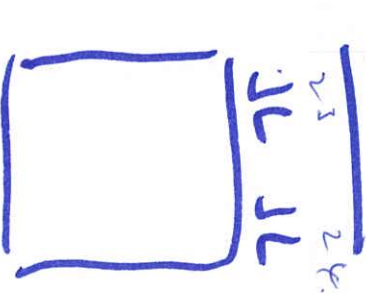
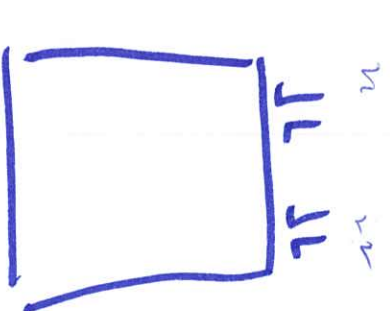
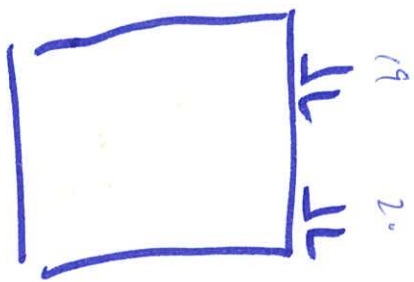
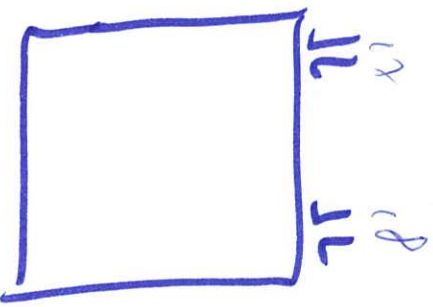

$$\frac{D}{G_2} < 543t$$

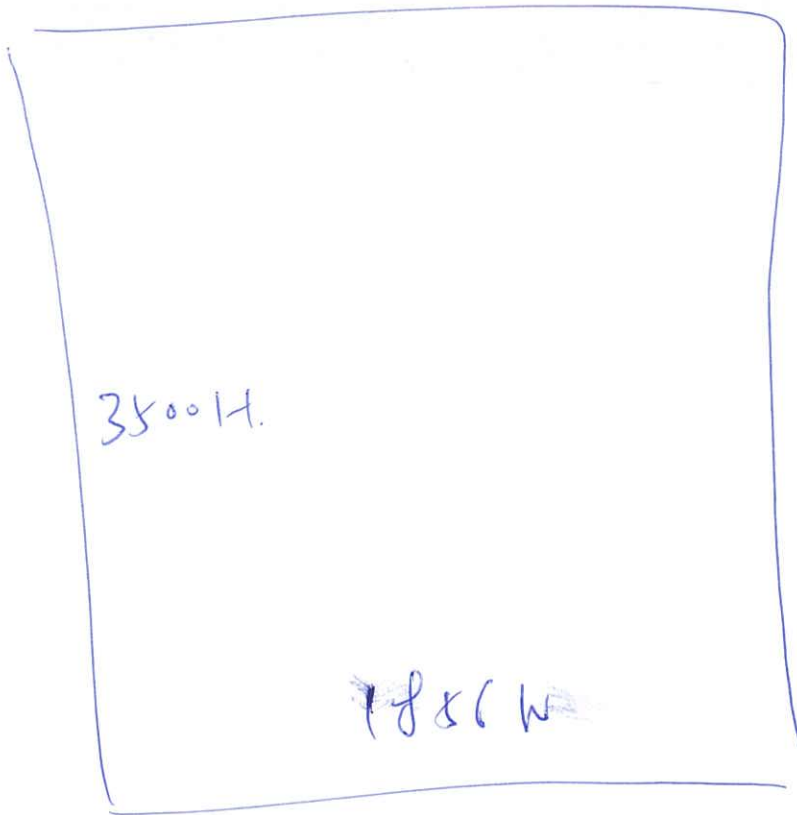

$$1856 \times 3500 \times 22 \div 1000000 \times 2650 = 378$$

$$378 \times 1.25 = 473 \text{ kg.}$$

< 500kg