

工程指示 / 要求簡箋(E.I.)

工程指示編號：EI / 5177 / 22

修改版次：A

工程編號：J - 858

工程名稱：將軍澳日出康城 11

工程項目：佛沙窗 後裝窗 配件拉手 改良版

收件人：生統 / 楊榮輝 / 王良

發件人：Ant Yeung

日期：25/11/2022

□要求提供 / □確認 事項：

- | | | |
|------------------------------------|-------------------------------------|-------------------------------|
| <input type="checkbox"/> 初步鋁料 B.M. | <input type="checkbox"/> 加工拆圖，然後生產 | <input type="checkbox"/> 尺寸表 |
| <input type="checkbox"/> 正式鋁料 B.M. | <input type="checkbox"/> 技術上資料 / 指示 | <input type="checkbox"/> 報價 |
| <input type="checkbox"/> 配件 B.M. | <input type="checkbox"/> 樣辦或貨品說明書 | <input type="checkbox"/> 分判合約 |

內容：

A 版:附上量度尺寸供收貨用

此款拉手為 2017-D2 A 為鋁窗使用 (佛沙+後裝)

因為地盆試裝發現，安裝拉手離隙 3mm。

經調查後，需要 1. 底坐需要磨去 1.5mm 2. 方型軸心需要磨去 3mm，(見附件)

EI 4675 + EI4289：270 隻 + 640 隻 = 910 隻

水洪/輝哥，請提供已改好的樣板供東成廠。請先生產 10 隻，才做大貨。

請在 2022.11.01 前完成上列要求。

附： 頁

以上項目為：

- | | | |
|---------------------------------|--------------------------------------|--------------------------------|
| <input type="checkbox"/> 原合約工程包 | <input type="checkbox"/> 原合約工程加 / 減賬 | <input type="checkbox"/> 新工程報價 |
|---------------------------------|--------------------------------------|--------------------------------|

原因：-

分發東莞各部門：

- | | | | | | | | |
|-----------------------------------------|-----------------------------------------|-------------------------------------------|-----------------------------------------|------------------------------------------|-----------------------------------------|-------------------------------------------------|-----------------------------------------|
| <input type="checkbox"/> 生產技術總監 | <input type="checkbox"/> 連附件 | <input type="checkbox"/> 技術部 | <input type="checkbox"/> 連附件 | <input type="checkbox"/> 生產部 | <input type="checkbox"/> 連附件 | <input type="checkbox"/> 機械設計部 | <input type="checkbox"/> 連附件 |
| <input type="checkbox"/> 採購部 | <input type="checkbox"/> 連附件 | <input checked="" type="checkbox"/> 生產統籌部 | <input checked="" type="checkbox"/> 連附件 | <input checked="" type="checkbox"/> 小羅&清 | <input checked="" type="checkbox"/> 連附件 | | |
| <input checked="" type="checkbox"/> 質檢部 | <input checked="" type="checkbox"/> 連附件 | <input type="checkbox"/> 會計部 | <input type="checkbox"/> 連附件 | <input type="checkbox"/> 報關組 | <input type="checkbox"/> 連附件 | <input checked="" type="checkbox"/> 其他 .水洪, 楊榮輝 | <input checked="" type="checkbox"/> 連附件 |

分發其他分判：

- | | |
|----------------------------|------------------------------|
| <input type="checkbox"/> 檳 | <input type="checkbox"/> 連附件 |
|----------------------------|------------------------------|

分發香港各部門：

- | | | | | | | | |
|------------------------------|------------------------------|-------------------------------|------------------------------|------------------------------|------------------------------|-----------------------------------|------------------------------|
| <input type="checkbox"/> 行政部 | <input type="checkbox"/> 連附件 | <input type="checkbox"/> 會計部 | <input type="checkbox"/> 連附件 | <input type="checkbox"/> 統籌部 | <input type="checkbox"/> 連附件 | <input type="checkbox"/> 工程部地盤科文 | <input type="checkbox"/> 連附件 |
| <input type="checkbox"/> 採購部 | <input type="checkbox"/> 連附件 | <input type="checkbox"/> QS 部 | <input type="checkbox"/> 連附件 | <input type="checkbox"/> 維修部 | <input type="checkbox"/> 連附件 | <input type="checkbox"/> 其他 _____ | <input type="checkbox"/> 連附件 |

傳遞編號：

HK 2101 / 22

發件人簽署：

項目經理簽署：

傅沙窗后装置拉手

To: 胡哥 Ant Yewng J858

Fr: 王良 20/11-2022 EY/5177

HK1715102

东成 2017-D2A

改良版

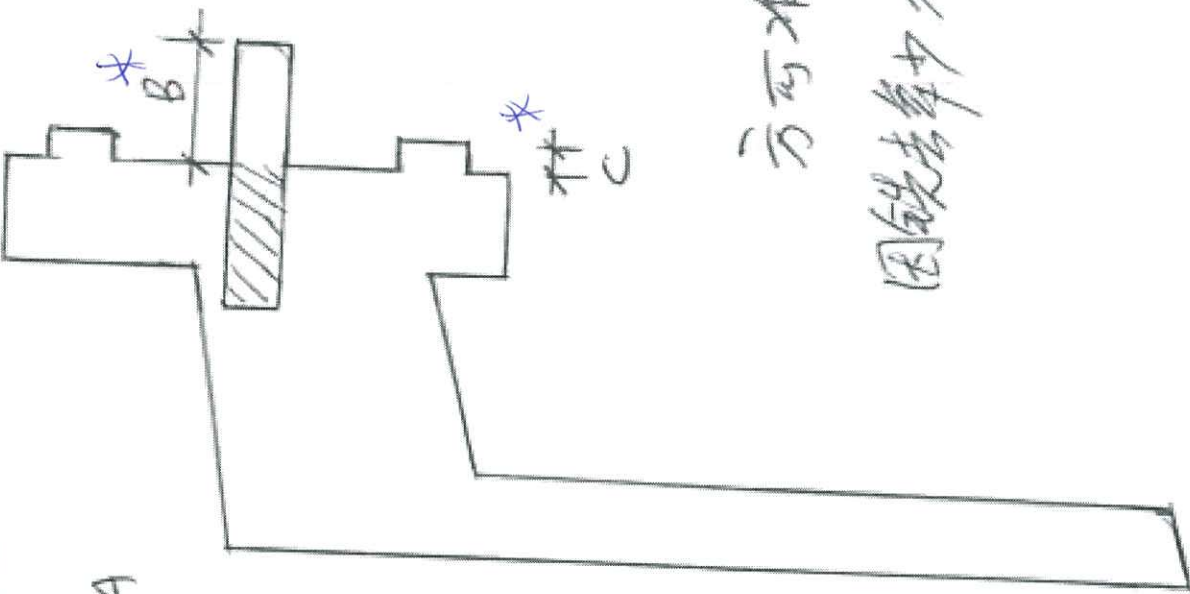

请于此图标明:

A = 11.5mm

* B = 15mm

* C = 5mm

方可准确判定收货。

因锐角少不能作为收货依据。

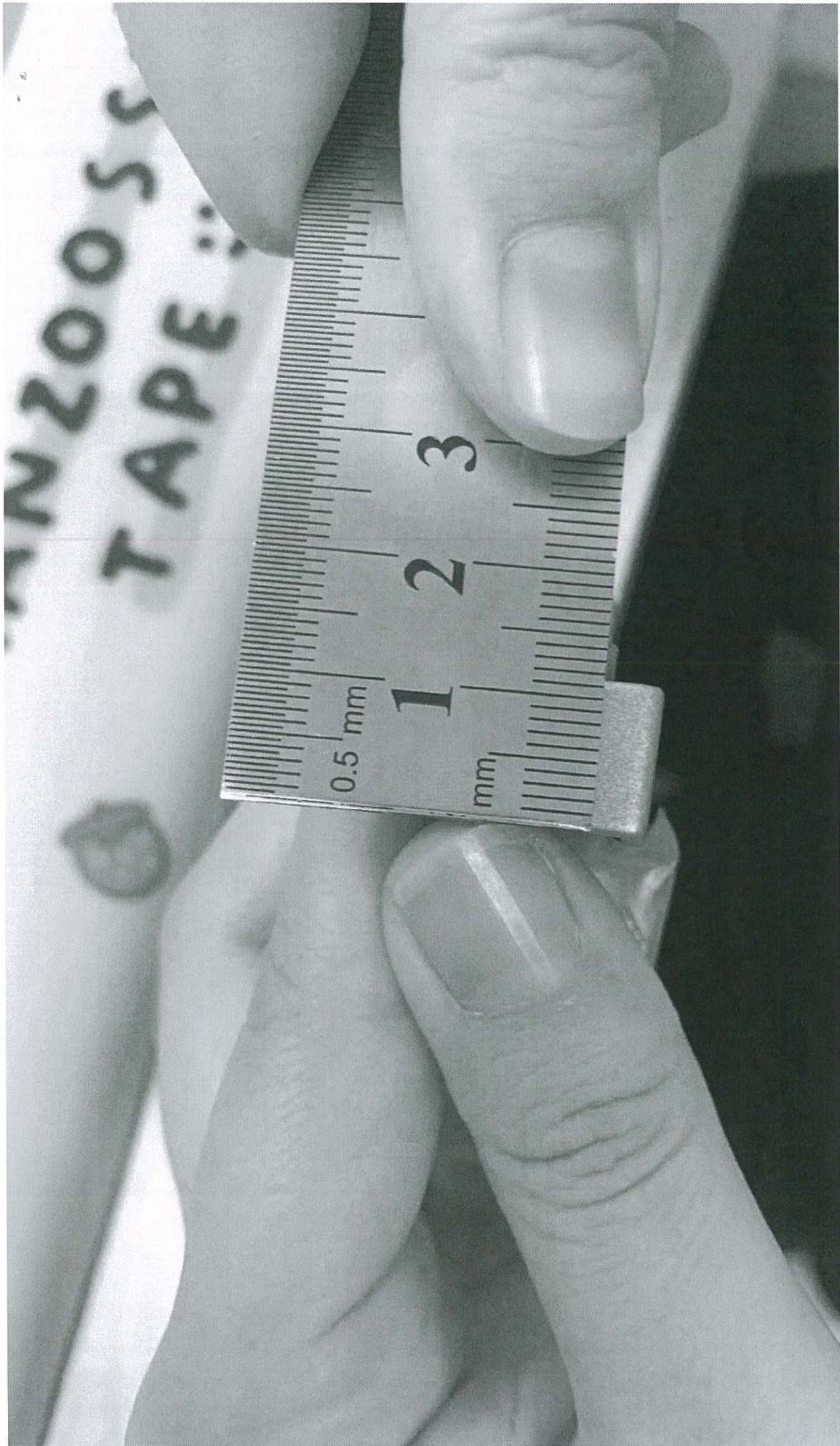

$A = 11.5 \text{ mm}$

轴心
B 18 mm

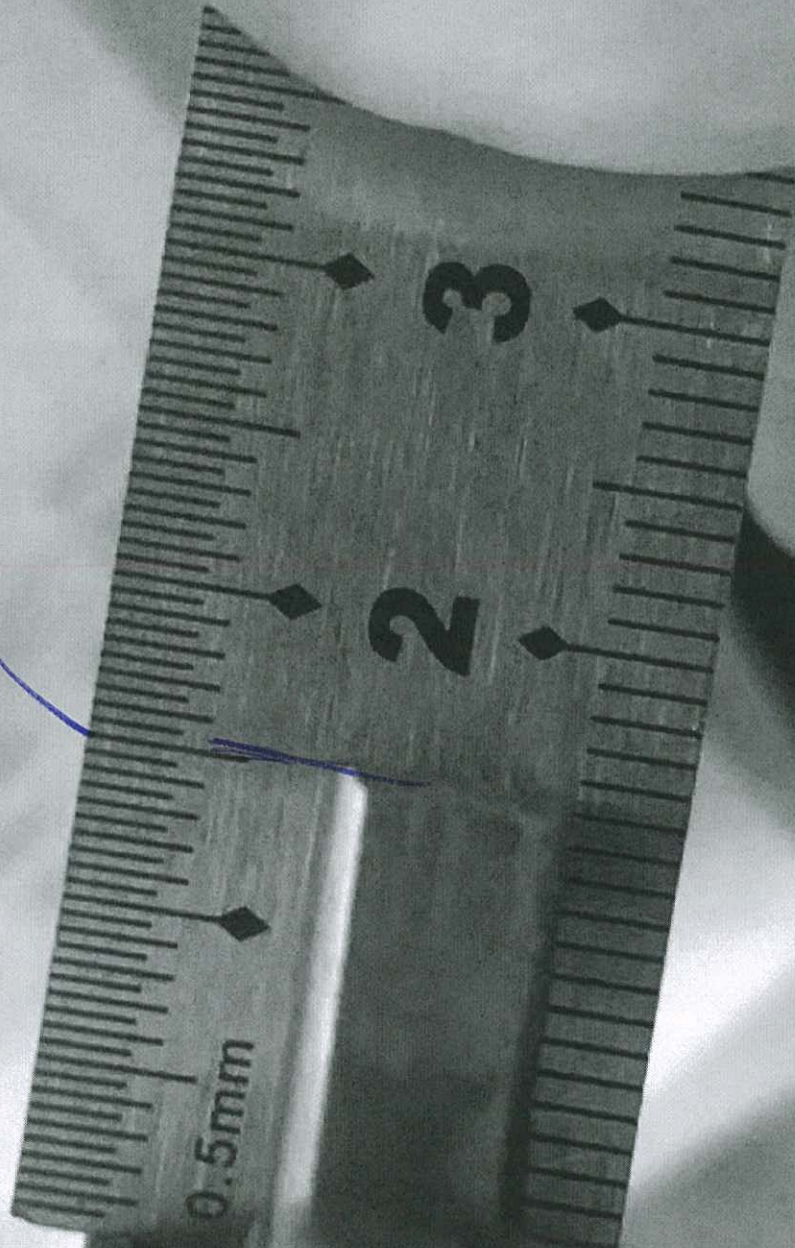

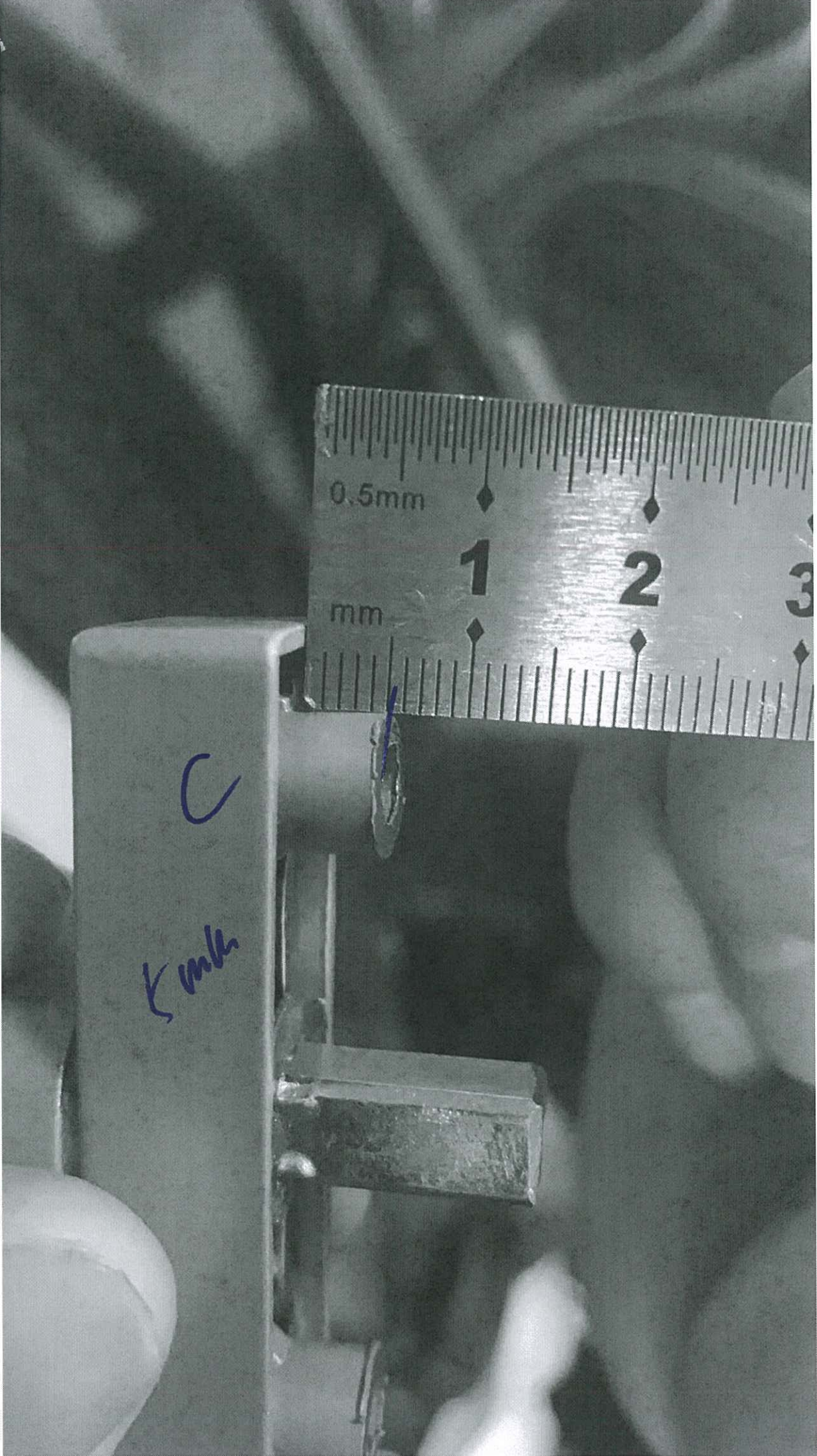

C

Handwritten scribbles

C

5mm