



工程指示 / 要求簡箋(E.I.)

工程指示編號：EI / 5119 / 22

修改版次：D

工程編號：J - 858

工程名稱：將軍澳日出康城 11

工程項目：Glass Cladding 地盆用配件

收件人：林哥

發件人：Ant Yeung

日期：07/11/2022

要求提供 / 確認 事項：

- |                                    |                                     |                               |
|------------------------------------|-------------------------------------|-------------------------------|
| <input type="checkbox"/> 初步鋁料 B.M. | <input type="checkbox"/> 加工拆圖，然後生產  | <input type="checkbox"/> 尺寸表  |
| <input type="checkbox"/> 正式鋁料 B.M. | <input type="checkbox"/> 技術上資料 / 指示 | <input type="checkbox"/> 報價   |
| <input type="checkbox"/> 配件 B.M.   | <input type="checkbox"/> 樣辦或貨品說明書   | <input type="checkbox"/> 分判合約 |
- 內容：

**D：早前 拉爆 M10 只訂一半數量 90mm 長，現用 M10 x 110 mm 長，放行餘數 (新增#5a)**  
**拉爆 M10 總用量為 14600 粒**

**D： M8 x 75mm 露牙不足需要 M8 x 85mm (新增#4a) (優先數量 400 粒)**

謝謝

請在 2022.11.09 前完成上列要求。

附： 頁

原合約工程包

原合約工程加 / 減賬

新工程報價

分發東莞各部門：

- |  |   |  |  |
|--|---|--|--|
| <input type="checkbox"/> 生產技術總監 <input type="checkbox"/> 連附件 | <input type="checkbox"/> 技術部 <input type="checkbox"/> 連附件   | <input type="checkbox"/> 生產部 <input type="checkbox"/> 連附件  | <input type="checkbox"/> 機械設計部 <input type="checkbox"/> 連附件    |
| <input type="checkbox"/> 採購部 <input type="checkbox"/> 連附件    | <input type="checkbox"/> 生產統籌部 <input type="checkbox"/> 連附件 | <input type="checkbox"/> 小羅&清 <input type="checkbox"/> 連附件 |  |
| <input type="checkbox"/> 質檢部 <input type="checkbox"/> 連附件    | <input type="checkbox"/> 會計部 <input type="checkbox"/> 連附件   | <input type="checkbox"/> 報關組 <input type="checkbox"/> 連附件  | <input type="checkbox"/> 其他 _____ <input type="checkbox"/> 連附件 |

分發其他分判：

- 檳  連附件

分發香港各部門：

- |   |  |   |   |
|---|--|---|---|
| <input type="checkbox"/> 行政部 <input type="checkbox"/> 連附件 | <input type="checkbox"/> 會計部 <input type="checkbox"/> 連附件  | <input type="checkbox"/> 統籌部 <input type="checkbox"/> 連附件 | <input type="checkbox"/> 工程部地盤科文 <input type="checkbox"/> 連附件 <b>積哥</b> |
| <input type="checkbox"/> 採購部 <input type="checkbox"/> 連附件 | <input type="checkbox"/> QS 部 <input type="checkbox"/> 連附件 | <input type="checkbox"/> 維修部 <input type="checkbox"/> 連附件 | <input type="checkbox"/> 其他 _____ <input type="checkbox"/> 連附件          |

傳遞編號：

HK / 22

發件人簽署：

項目經理簽署：

 美特鋁質有限公司 MIDI Aluminium Fabricator Ltd.		工程號: J-858	計算: WCM	日期: 2022/11/07	送呈: Jason 哥
地盤名稱: 康城11期		核對:	日期:	副本:	
項目類別: Glass Cladding单元		批准:	日期:		
A/C Code : EI 5119 D					
BM編號: 858-CW-M01-S-HP04					
此BM依據第7版施工圖大樣計算					

序號	修改標示	配件圖號	物料編號	配件名稱	顏色	實用	後備	總數	單位	備注
1				M5 x20mm圓頭機絲	SS 316	18704	296	19000	粒	修Glass Cladding 橫向鐵槽上下螺絲用
2	c 減少			M5.5 x25mm圓頭自鑽	SS 316	19696	404	20100	粒	修Glass Cladding 企身邊框修向錢件
2A	c 新增			M6.3 x25mm圓頭自鑽	SS 316	10707	393	11100	粒	修Glass Cladding 橫身邊框修向錢件
3		牙長=全牙	M8x30 mm 六角頭螺絲配1平1彈1螺帽	A4-70	13918	1964	82	14000	粒	修Glass Cladding 企向鐵碼與牆身鐵碼, 修鐵件接駁片
4		牙長=全牙	M8x75mm 六角頭螺絲配1平1彈1螺帽	A4-70	1964	1964	36	2000	粒	修Glass Cladding 企向鐵槽與牆身鐵碼, 修鐵件接駁片
5	已訂	避免石夾出入	M10x90mm 拉爆螺絲 (Hilti HST3-R)	不秀鋼	7270	7270	30	7300	粒	修Glass Cladding 牆身鐵碼, 間距850C/C
5a	D 新增		M10x110mm 拉爆螺絲 (Hilti HST3-R)	不秀鋼	7270	7270	30	7300	粒	修Glass Cladding 牆身鐵碼, 間距850C/C
4a	D 新增	牙長=全牙	M8x85mm 六角頭螺絲配1平1彈1螺帽	A4-70	1964	1964	36	2000	粒	修Glass Cladding 企向鐵槽與牆身鐵碼, 修鐵件接駁片

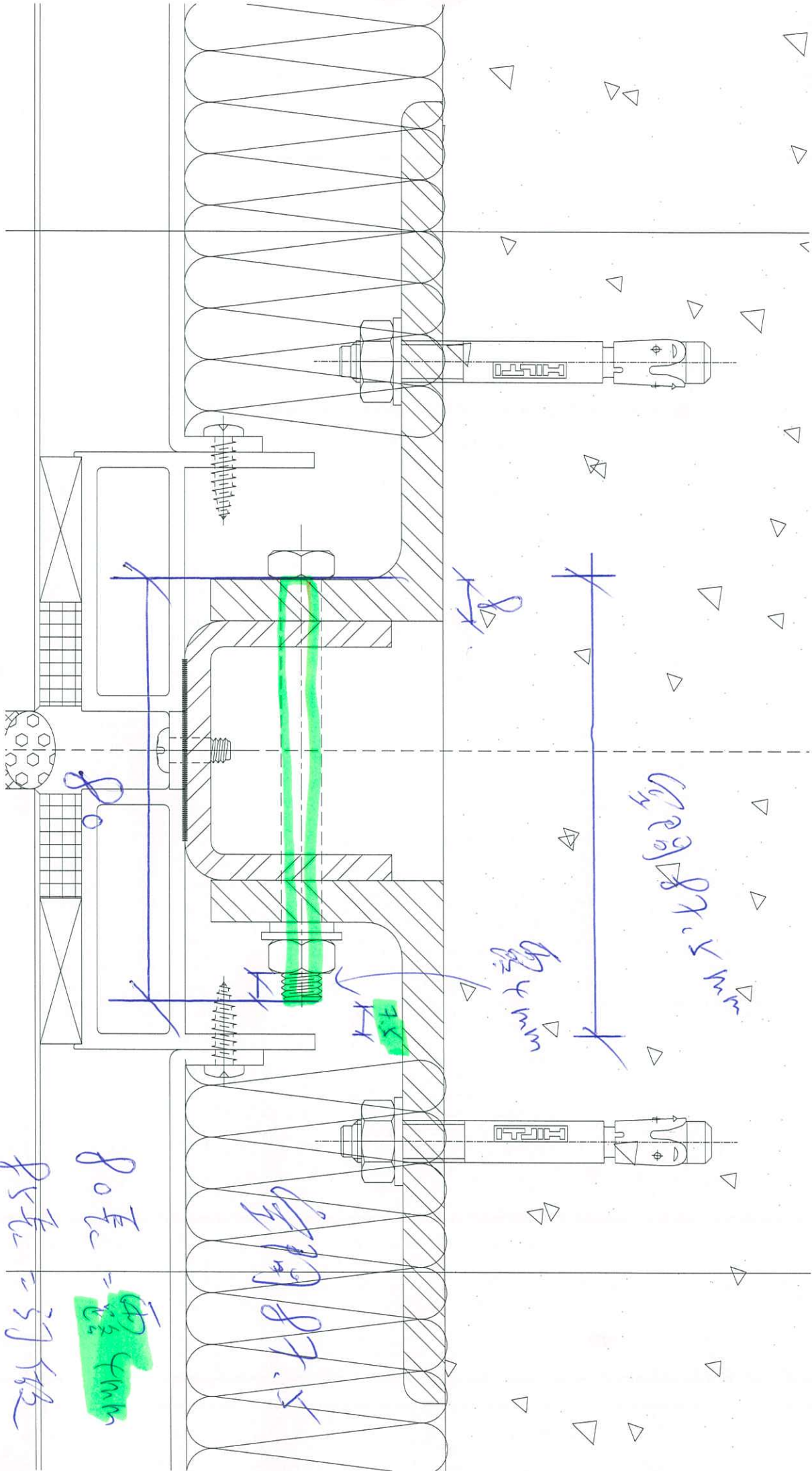

90長 : 撞 2.5mm

85長 - 訂做

80長 - 撞 4mm

87.5

4mm

87.5mm

林受

	美特鋁質有限公司 MIDI ALUMINIUM FABRICATOR LTD
---	---

IMPROVE QUALITY REQUEST 提高優質要求

DATE 發出日期: 31-10-2012	QR No 編號:	PR No 編號:
JOB No. 項目編號: 155	WORK PLACE 地盤: 亞歷城	ATTACHMENT 附件: Y 有 / N 無
PROBLEM RAISED BY 問題源於: <input type="checkbox"/> INTERNAL 內部 <input type="checkbox"/> OPERATION 製程 <input type="checkbox"/> VENDOR 供應商 <input type="checkbox"/> OTHER 其他		
TYPE OF REQUEST 要求之類別: <input type="checkbox"/> IMPROVE QUALITY 提高質量 <input type="checkbox"/> REFILL MATERIAL REQUEST 補料要求		
PRIORITY 急切性: <input type="checkbox"/> ACTIONS AFTER DECISION HAS MAKED 決定後才行動 <input type="checkbox"/> URGENT 緊急		

DESCRIPTION OF IMPROVEMENT AREA / ITEMS OF REFILL MATERIAL 改善地方的說明 / 補料項目

請: 1. M10x110 拉爆 600粒  
2. M10x130 拉爆 200粒

POSITION 發件人職位: 荷工	NAME 發件人姓名: [Signature]	REQUEST COMPLETE DATE 要求完成日期:
--------------------	-------------------------	-------------------------------

ROOT CAUSE OF PROBLEM 出現問題之原因 (WHEN MATERIAL IS NEEDED TO REFILL, FILLED IN BY ISSUER 如須補料, 由發件人填寫)

總數 14600 ← EI-519 死拖幕牆鋁板用盡門左90度缺  
總數 4300 ← EI-5088  
BM 請修改部次 110長

GLAM FOR EXTRA COST 額外成本索償: Y 有 / N 無	RESPONSIBLE BY 責任誰屬:
---------------------------------------	----------------------

FOLLOW UP BY 由誰跟進:  PLANNING 統籌部  PUR DEPT 採購部  QA OFFICER 品質檢察員  OTHER 其他

PRIORITY 項目之急切性: (FILLED IN BY DEPT HEAD 由部門主管填寫) <input type="checkbox"/> CAN BE IMPROVE NOW 可現在進行改善方案 <input type="checkbox"/> ACTIONS AFTER DECISION HAS MAKED BY COMPANY 由公司開會決定後才行動	DEPT HEAD APPROVAL 部門主管確認	DATE 日期
	GM APPROVAL 總經理確認	DATE 日期

REPORT 報告 (FILLED IN BY QA OFFICER 由品質檢察員填寫)

RESULT OF INVESTIGATE 調查結果

31/10/12 only

QA OFFICER 品質檢察員	DATE 日期	APPROVED BY 部門經理審核	DATE 日期
------------------	---------	--------------------	---------

PREVENTIVE ACTION TAKEN 預防方案

COMMAND 意見	MANAGING DIRECTOR 行政總裁	DATE 日期
COMMAND 意見	GENERAL MANAGER 總經理	DATE 日期