



工程指示 / 要求簡箋(E.I.)

工程指示編號：EI / 5088 / 23

修改版次： H

工程編號： J - 858

工程名稱：將軍澳日出康城 11

工程項目：幕牆 地盤用配件 標準層 加訂黑膠 DS791

收件人：林哥

發件人：Paul Wong

日期：07/11/2023

要求提供 / 確認 事項：

- | | | |
|------------------------------------|-------------------------------------|-------------------------------|
| <input type="checkbox"/> 初步鋁料 B.M. | <input type="checkbox"/> 加工拆圖，然後生產 | <input type="checkbox"/> 尺寸表 |
| <input type="checkbox"/> 正式鋁料 B.M. | <input type="checkbox"/> 技術上資料 / 指示 | <input type="checkbox"/> 報價 |
| <input type="checkbox"/> 配件 B.M. | <input type="checkbox"/> 樣辦或貨品說明書 | <input type="checkbox"/> 分判合約 |

內容：

H: 按實際用量覆核用於防水片的數量，加訂黑膠。#16

G: 請放行已訂購的 Primer P 餘數到地盤。

G: 地盤:請再覆核 Primer P 的實際用量，每層需要用多少罐，作為加訂數量之用。

E: 因應部份防火棉改為廠用，#8 地盆用防火棉減數。

已問判頭自鑽維持圓頭

E:增加數量，#18 Primer P 先訂三分一 餘下再加訂 (更正計法) 用 5m² 來計

E: 放行#10,#11 高彈性膠墊塊 水槽避震膠

D:增加數量，#5 M16 X 75 六角頭螺栓(水缸位頂)

C: 修改了#23。

B: 修改了#12,13,16,17,22,25,26,27。

A: 修正了# 5,6,7,8,20。

請按地盆用配件 BM 訂購送地盆使用。

拆圖：請覆核未計的部分 BM。

謝謝

請在 2023.11.20 前完成上列要求。

分發東莞各部門：

- | | | | | | | | |
|---------------------------------|------------------------------|--------------------------------|------------------------------|-------------------------------|------------------------------|--------------------------------|------------------------------|
| <input type="checkbox"/> 生產技術總監 | <input type="checkbox"/> 連附件 | <input type="checkbox"/> 技術部 | <input type="checkbox"/> 連附件 | <input type="checkbox"/> 生產部 | <input type="checkbox"/> 連附件 | <input type="checkbox"/> 機械設計部 | <input type="checkbox"/> 連附件 |
| <input type="checkbox"/> 採購部 | <input type="checkbox"/> 連附件 | <input type="checkbox"/> 生產統籌部 | <input type="checkbox"/> 連附件 | <input type="checkbox"/> 小羅&清 | <input type="checkbox"/> 連附件 | | |
| <input type="checkbox"/> 質檢部 | <input type="checkbox"/> 連附件 | <input type="checkbox"/> 會計部 | <input type="checkbox"/> 連附件 | <input type="checkbox"/> 報關組 | <input type="checkbox"/> 連附件 | <input type="checkbox"/> 其他 | <input type="checkbox"/> 連附件 |

分發香港各部門：

- | | | | | | | | | |
|------------------------------|------------------------------|-------------------------------|------------------------------|---|---|-----------------------------|---|---|
| <input type="checkbox"/> 行政部 | <input type="checkbox"/> 連附件 | <input type="checkbox"/> 會計部 | <input type="checkbox"/> 連附件 | <input checked="" type="checkbox"/> 統籌部 | <input checked="" type="checkbox"/> 連附件 | 林哥 | <input checked="" type="checkbox"/> 工程部地盤科文 積哥，二寶 | <input checked="" type="checkbox"/> 連附件 |
| <input type="checkbox"/> 採購部 | <input type="checkbox"/> 連附件 | <input type="checkbox"/> QS 部 | <input type="checkbox"/> 連附件 | <input type="checkbox"/> 維修部 | <input type="checkbox"/> 連附件 | <input type="checkbox"/> 其他 | <input type="checkbox"/> 連附件 | |

傳遞編號：

HK / 23

發件人簽署：

項目經理簽署：

| | | | | | | | | |
|--|-------|-------|-----|-----|-----|-----------|-----|--------|
|  美特鋁質有限公司 MIDI Aluminium Fabricator Ltd. | 工程號: | J-858 | 計算: | WCM | 日期: | 22/5/2023 | 送呈: | Jason哥 |
| | 地盤名稱: | 康城11期 | 核對: | | 日期: | 22/5/2023 | 副本: | |
| | 項目類別: | 單元幕牆 | 批准: | | 日期: | | | |
| BM編號: 858-CW-M01-S-HP03 A/C Code : EI 5088 H 2023/11/07 此BM依據第7版施工圖大樣計算 | | | | | | | | |

| 序號 | 修改標示 | 配件圖號 | 物料編號 | 配件名稱 | 顏色 | 實用 | 後備 | 總數 | 單位 | 備註 |
|-----|----------|-------------|--------------------|-----------------------|-----------|-------|-----|-------|----|--|
| 1 | 取消 | 轉趟門配件 | | M10x30圓頭機絲 | A4-70 | 234 | 16 | 250 | 粒 | 用于固定起步趟門铝底橫 |
| 2 | | | | 3/16x1"圓頭機絲 | A4-70 | 954 | 11 | 965 | 粒 | 用于固定铝板用的铁角上 |
| 3 | | | | M10x90mm拉爆 | A4-70 | 96 | 4 | 100 | 套 | 用于固定避难层水缸位幕牆顶部安裝铁碼("HILTI" "HST3-R) |
| 4 | | *最優先出 | | M12x45六角头螺栓 | A4-70 | 954 | 11 | 965 | 套 | 用于固定起步水槽料底铁托碼 (配1平介,1彈介),参考節點"D56" |
| 5 | D:增加數量 | | | M16x75六角头螺栓 | A4-70 | 246 | 4 | 250 | 套 | 用于固定避难层水缸位幕牆顶部铁碼与铝橫料 (配1平介,1彈介) |
| 6 | A:全牙 | | A:全牙 | M16x50六角头螺栓 | A4-70 | 96 | 4 | 100 | 套 | 用于固定避难层水缸位幕牆顶部铝橫料上铁角与安裝碼 (配1螺母,1平介,1彈介), 参考節點"D56" |
| 7 | A:改材質 | | | M16螺母 | Grade 8.8 | 17580 | 220 | 17800 | 套 | 修幕牆掛碼用,配1平介,1彈介, 参考節點"D51" |
| 8 | F:減數量 | 已出EI5006 已訂 | CSR FIRE SEAL FS60 | CSR 1200x600x135mm防火棉 | | 549 | 51 | 600 | 件 | 60kg/m3, 用于橫向梗牆位及企向边企牆边 |
| 9 | | | | 濾水海綿 20x40x80 mm | 黑色 | 12680 | 120 | 12800 | 块 | 頂橫料去水孔用,2块/单元 |
| 10 | E 放行 | | | 42x25x200mmL高弹性胶垫块 | 黑色 | 12680 | 120 | 12800 | 只 | 单元交接位用, 用于頂橫与底橫接触, 2只/单元 |
| 11 | E 放行 | | | 31x18x200mmL高弹性胶垫块 | 黑色 | 12680 | 120 | 12800 | 只 | 单元交接位用, 用于頂橫与底橫接触, 2只/单元 |
| 12 | B增加數量 | | | #9x1"鋼牙螺絲 | 不秀鋼 | 68584 | 416 | 69000 | 粒 | 修防水片, 棉托 |
| 13 | B增加數量 | | | #9膨胀膠塞 | | 68584 | 416 | 69000 | 粒 | 修防水片, 棉托 |
| 14 | 已出EI5064 | | | LB52焊枝 3.2mm直徑#10x350 | | 3 | 0 | 3 | 包 | 9F & 11F, 40/F 起步位鐵件燒焊用, 175支/包 |
| 15 | | | | 鉛水油 | 鎖鏈牌 | 10 | 2 | 12 | 桶 | 燒完焊油焊位, 1加侖/桶 |
| 16 | H增加數量 | 不見光 | | Dowsil 791 黑色 | 黑色 | 38952 | 548 | 39500 | 支 | 300ml/支, 安裝 防水片, 幕牆碰接位, 套心, 接駁片 |
| 17 | B增加數量 | 見光 | | Dowsil 791 深灰色 | 深灰色 | 4666 | 334 | 5000 | 支 | 唧收口鋁板, 飾線用 |
| 18 | E 增加 | 先訂三分之一 | | 500ml DowSil Primer P | | 247 | 3 | 250 | 套 | 防水片位置: 碰石矢面先油 |
| 18A | G放行 | | | (1L) 甲笨 | | 5 | 0 | 5 | 升 | 配套Primer P 稀釋 (1:1) |
| 19 | | | | M5x10 mm 圓頭机絲 | A4-70 | 38400 | 600 | 39000 | 粒 | 修水槽套芯 |

| | | | | | | | | |
|--|--|---------------------------------|------------------------|-------------------|-----|-------------------|------------------------|-------------------|
|  美特鋁質有限公司 MIDI Aluminium Fabricator Ltd. | | 工程號: 地盤名稱: 項目類別: | J-858 康城11期 單元幕牆 | 計算: 核對: 批准: | WCM | 日期: 日期: 日期: | 22/5/2023 22/5/2023 | 送呈: Jason哥 副本: |
| BM編號: 858-CW-M01-S-HP03 | | A/C Code : EI 5088 H 2023/11/07 | | | | | | |
| 此BM依據第7版施工圖大樣計算 | | | | | | | | |

| 序 號 | 修改標示 | 配件圖號 | 物料編號 | 配件名稱 | 顏色 | 實用 | 後備 | 總數 | 單位 | 備注 |
|--------|--------|------|-----------------------------|-----------|--------|-------|-----|-------|----|-----------------------------|
| 21 | | | | M5x10平頭机絲 | A4-70 | 40 | 10 | 50 | 粒 | 修轉角位水槽套芯上的防水铝板 |
| 22 | B 修改 | 鋁板用 | | Φ15mm海綿棒 | 白色 | 27114 | 886 | 28000 | 米 | 收口鋁板用唧膠 |
| 23 | 已出貨不改 | 鋁板用 | M8x25mm六角頭螺柱配1平1彈1螺帽 | | A4-70 | 3380 | 80 | 3460 | 粒 | 修散出地盤铝板 企向铁码与墙身铁码 |
| 24 | 先出三分之一 | 鋁板用 | M10x90mm拉爆螺絲 (Hilti HST3-R) | | A4-70 | 4228 | 72 | 4300 | 粒 | 修散出地盤铝板 墙身铁码，企向铁码，間距1200C/C |
| 25 | B新增 | 鋁板用 | M5.5x25mm 圓頭自鑽 | | SS 316 | 57625 | 875 | 58500 | 粒 | 固定地盤铝板在邊企铝料上面 |
| 26 | B新增 | 鋁板用 | M5.5x25mm 圓頭自鑽 | | SS 316 | 24839 | 161 | 25000 | 粒 | 固定地盤铝板到铁架上面 |
| 27 | B新增 | 防水片用 | M4.8x19.mm 圓頭自鑽 | | SS 316 | 67430 | 570 | 68000 | 粒 | 修地盤防水片 在邊企铝料上面 |

7/11 羊頭經給管料

EZ 5082H

| | | | | |
|-------|----|--------|----|-------|
| (防水片) | | | | |
| 企身位置 | 柱數 | 每柱用(支) | 層數 | 共 |
| T1 | 28 | 9 | 48 | 12096 |
| T2 | 28 | 9 | 52 | 13104 |
| T3 | 24 | 9 | 52 | 11232 |
| | | | | 36432 |

| | | | | |
|-------------------------|----|--------|-----|------|
| (防水片) | | 6 | | |
| 9,11上下,40上下,R (共層layer) | | | | |
| 橫身 | 柱數 | 每柱用(支) | 橫向層 | 共 |
| T1 | 14 | 10 | 6 | 840 |
| T2 | 14 | 10 | 6 | 840 |
| T3 | 14 | 10 | 6 | 840 |
| | | | | 2520 |

DS791

38952 支 膠

B.D. REF :

CLIENT :

Sino Land Company Limited
信和置業有限公司

ronald lu & partners
Ronald Lu & Partners (HK) Ltd.
 呂志偉建築師事務所 (香港) 有限公司

Gammon
 STRUCTURAL ENGINEER

AECOM
 FACADE CONSULTING

AECOM

1. ALL DIMENSIONS ARE IN MM.
 2. ALL ELEVATIONS ARE VIEWED FROM OUTSIDE.
 3. ALL DIMENSIONS TO BE VERIFIED ON SITE BEFORE FABRICATION.

LEGEND:
 (R) DETAIL MARK NO.
 (F) FINISHED FLOOR LEVEL
 (S) STRUCTURAL FLOOR LEVEL
 (R) REVERSED DETAIL

REVISIONS:

| | | | |
|----|-----|----------|-------------------------|
| LS | C | 25/12/22 | REVISED AS PER COMMENTS |
| LS | F | 26/09/22 | REVISED AS PER COMMENTS |
| LS | E | 27/07/22 | REVISED AS PER COMMENTS |
| LS | D | 12/04/22 | REVISED AS PER COMMENTS |
| LS | C | 23/02/22 | REVISED AS PER COMMENTS |
| LS | B | 20/12/21 | REVISED AS PER COMMENTS |
| LS | A | 03/12/21 | REVISED AS PER COMMENTS |
| LS | NO. | DATE | REVISION |

JOB NO. : J-858

PROJECT : PROPOSED RESIDENTIAL DEVELOPMENT AT TOWER 2, PHASE 11, LUNGS PARK ISSING TIAN Q, N.T.

TITLE : TYPICAL FLOOR PLAN AT TOWER 2

DATE : 22-OCT-21
 SCALE : 1:250(A)
 DRAWN BY : KY
 CHECKED BY : YB

美特銘質有限公司
MIDI ALUMINIUM FABRICATOR LTD.
 Units 6-8, Sunny Industrial Centre, 1/F
 80, Tai Wo Street, Tai Po, New Territories
 Tel: 2488211-4 Fax: (852) 2727668

DWG NO. : J858-CW-LF201
 REV. : 6

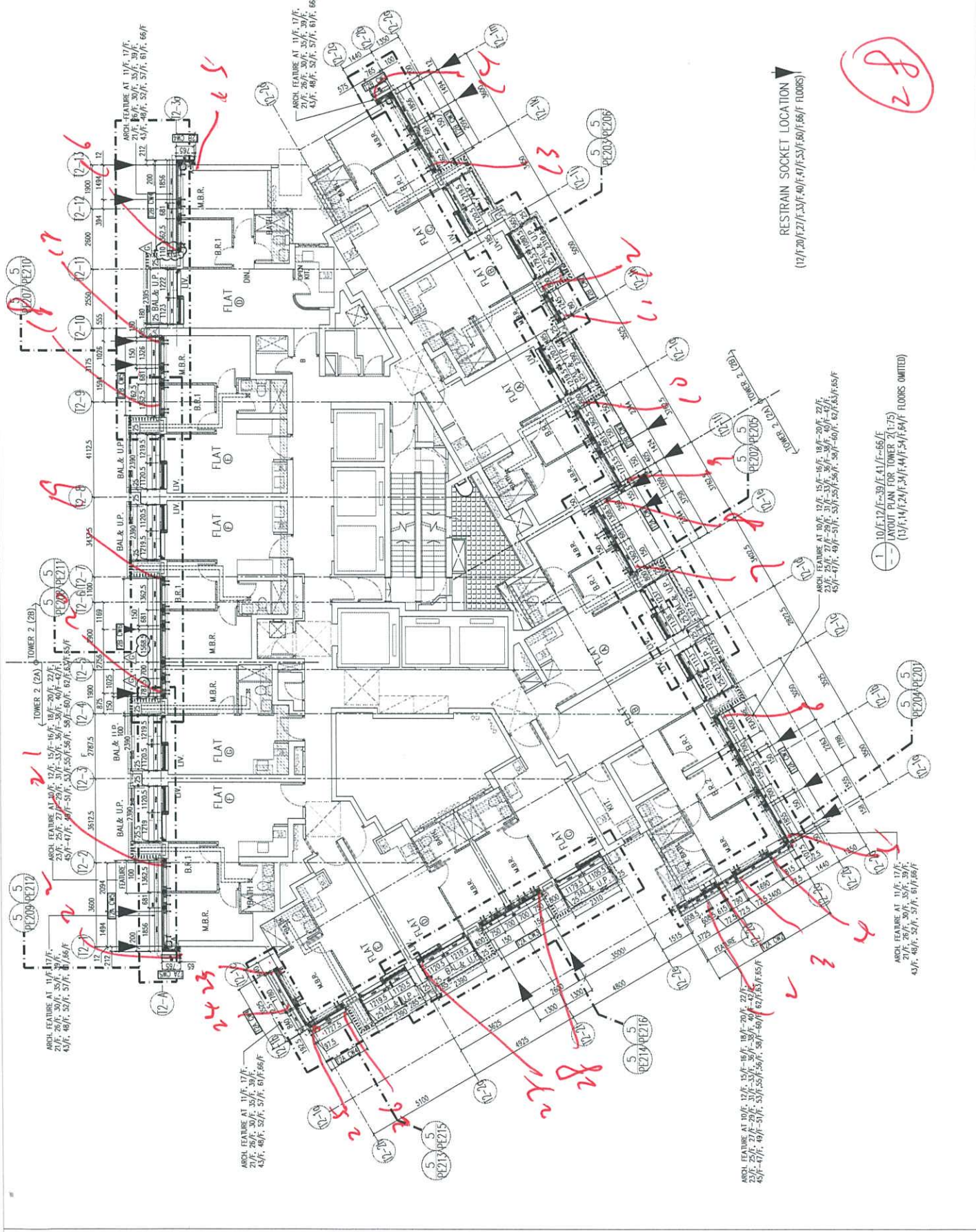

RESTRAIN SOCKET LOCATION
 (12/F, 20/F, 27/F, 33/F, 40/F, 47/F, 53/F, 60/F, 66/F FLOORS)

28

ARCH. FEATURE AT 10/F, 17/F, 27/F, 28/F, 30/F, 35/F, 39/F, 43/F, 48/F, 52/F, 57/F, 61/F, 66/F

ARCH. FEATURE AT 10/F, 17/F, 27/F, 28/F, 30/F, 35/F, 39/F, 43/F, 48/F, 52/F, 57/F, 61/F, 66/F

10/F, 17/F, 27/F, 39/F, 41/F, 55/F
 ANYOUT PLAN FOR TOWER 2 (1-75)
 (13/F, 14/F, 24/F, 34/F, 44/F, 54/F, 64/F FLOORS OMITTED)

ARCH. FEATURE AT 11/F, 17/F, 27/F, 28/F, 30/F, 35/F, 39/F, 43/F, 48/F, 52/F, 57/F, 61/F, 66/F

ARCH. FEATURE AT 10/F, 17/F, 27/F, 28/F, 30/F, 35/F, 39/F, 43/F, 48/F, 52/F, 57/F, 61/F, 66/F

ARCH. FEATURE AT 11/F, 17/F, 27/F, 28/F, 30/F, 35/F, 39/F, 43/F, 48/F, 52/F, 57/F, 61/F, 66/F

B.O. REF :

CLIENT: 信和置業有限公司
Sino Land Company Limited

ARCHITECT: Ronald Lu & Partners
Ronald Lu & Partners (HK) Ltd.
呂志文建築師事務所 (香港) 有限公司

MAIN CONTRACTOR: Gammon

STRUCTURAL ENGINEER: AECOM

FAÇADE CONSULTANT: AECOM

NOTE: 1. ALL DIMENSIONS ARE IN MM.
2. ALL ELEVATIONS ARE VIEWED FROM OUTSIDE.
3. ALL DIMENSIONS TO BE VERIFIED ON SITE BEFORE FABRICATION.

LEGEND:
① DETAIL MARK NO.
② REFER SHEET NO.
③ FEEL - FINISHED FLOOR LEVEL
④ FEEL - STRUCTURAL FLOOR LEVEL
⑤ --- REVERSED DETAIL

| NO. | DATE | REVISION |
|-----|----------|-------------------------|
| H | 25/12/22 | REVISED AS PER COMMENTS |
| G | 18/09/22 | REVISED AS PER COMMENTS |
| F | 28/07/22 | REVISED AS PER COMMENTS |
| E | 20/05/22 | REVISED AS PER COMMENTS |
| D | 06/04/22 | REVISED AS PER COMMENTS |
| C | 23/02/22 | REVISED AS PER COMMENTS |
| B | 20/12/21 | REVISED AS PER COMMENTS |
| A | 03/12/21 | REVISED AS PER COMMENTS |
| NO. | DATE | REVISION |

JOB NO.: J-858

PROJECT: PROPOSED RESIDENTIAL DEVELOPMENT AT TOWER 3, PHASE 1, LEUNG PAK TSEUNG WMA O. N.T.

TITLE: TYPICAL FLOOR PLAN AT TOWER 3

DATE: 22-OCT-21
SCALE: 1:250(A)

DRAWN BY: KY
CHECKED BY: YB

美特鋁質有限公司
MIDI ALUMINIUM FABRICATOR LTD.
Units 5-8, Sunny Industrial Centre, 1/F
610 Cheung Cheong Road, Tseung Kwan O, N.T.
Tel: 24248211-4 Fax: (852) 2727666

DWG NO.: J858-DW-0201
REV: H

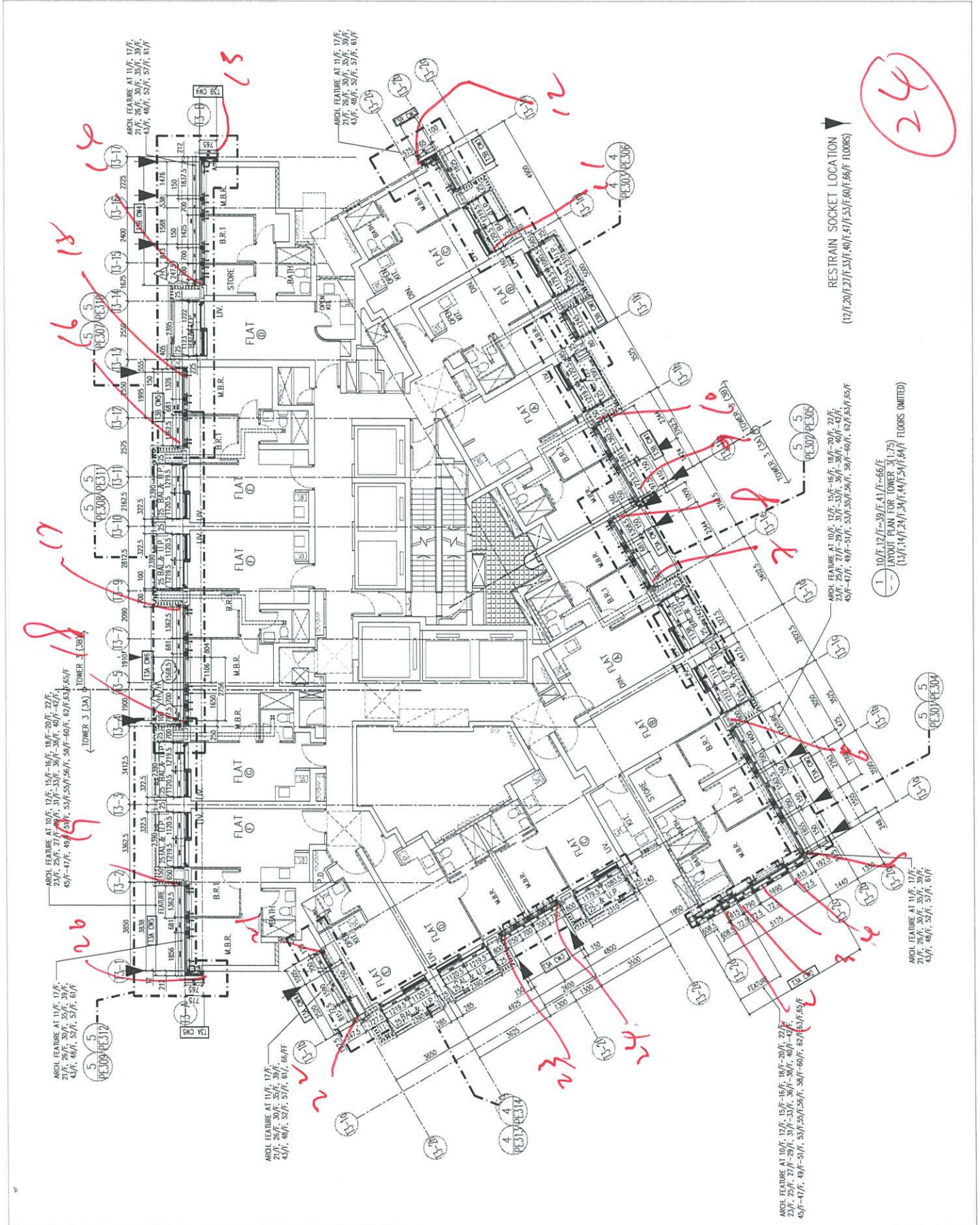

RESTRAIN SOCKET LOCATION
(12/F, 20/F, 21/F, 23/F, 40/F, 41/F, 53/F, 60/F, 68/F FLOORS)

10/F, 12/F, 15/F, 16/F, 17/F, 18/F, 19/F, 20/F, 22/F, 23/F, 25/F, 27/F, 29/F, 31/F, 33/F, 36/F, 38/F, 40/F, 42/F, 45/F, 47/F, 49/F, 51/F, 53/F, 55/F, 56/F, 58/F, 60/F, 62/F, 64/F, 65/F

10/F, 12/F, 15/F, 16/F, 17/F, 18/F, 19/F, 20/F, 22/F, 23/F, 25/F, 27/F, 29/F, 31/F, 33/F, 36/F, 38/F, 40/F, 42/F, 45/F, 47/F, 49/F, 51/F, 53/F, 55/F, 56/F, 58/F, 60/F, 62/F, 64/F, 65/F

10/F, 12/F, 15/F, 16/F, 17/F, 18/F, 19/F, 20/F, 22/F, 23/F, 25/F, 27/F, 29/F, 31/F, 33/F, 36/F, 38/F, 40/F, 42/F, 45/F, 47/F, 49/F, 51/F, 53/F, 55/F, 56/F, 58/F, 60/F, 62/F, 64/F, 65/F

10/F, 12/F, 15/F, 16/F, 17/F, 18/F, 19/F, 20/F, 22/F, 23/F, 25/F, 27/F, 29/F, 31/F, 33/F, 36/F, 38/F, 40/F, 42/F, 45/F, 47/F, 49/F, 51/F, 53/F, 55/F, 56/F, 58/F, 60/F, 62/F, 64/F, 65/F

10/F, 12/F, 15/F, 16/F, 17/F, 18/F, 19/F, 20/F, 22/F, 23/F, 25/F, 27/F, 29/F, 31/F, 33/F, 36/F, 38/F, 40/F, 42/F, 45/F, 47/F, 49/F, 51/F, 53/F, 55/F, 56/F, 58/F, 60/F, 62/F, 64/F, 65/F

10/F, 12/F, 15/F, 16/F, 17/F, 18/F, 19/F, 20/F, 22/F, 23/F, 25/F, 27/F, 29/F, 31/F, 33/F, 36/F, 38/F, 40/F, 42/F, 45/F, 47/F, 49/F, 51/F, 53/F, 55/F, 56/F, 58/F, 60/F, 62/F, 64/F, 65/F