



## 工程指示 / 要求簡箋(E.I.)

工程指示編號：EI / 5069 / 22

修改版次： -

工程編號： J - 858

工程名稱：將軍澳日出康城 11

工程項目：幕牆 湛哥會議和回覆王良 改善方案

收件人：生統 / 王良

發件人：Ant Yeung

日期：06/09/2022

□要求提供 / □確認 事項：

- |                                    |                                     |                               |
|------------------------------------|-------------------------------------|-------------------------------|
| <input type="checkbox"/> 初步鋁料 B.M. | <input type="checkbox"/> 加工拆圖，然後生產  | <input type="checkbox"/> 尺寸表  |
| <input type="checkbox"/> 正式鋁料 B.M. | <input type="checkbox"/> 技術上資料 / 指示 | <input type="checkbox"/> 報價   |
| <input type="checkbox"/> 配件 B.M.   | <input type="checkbox"/> 樣辦或貨品說明書   | <input type="checkbox"/> 分判合約 |

內容：

請按件附件湛哥會議進行改善方案

1. 水槽橫料的去水孔。有 1mm 墊高，可接受。 -->回王良
2. 窗沾墊片，改安在窗玉底，不見光，。無須噴色 -->回王良、生統 留意：需改大貨拆圖
3. 單元件浸水測試，浸 120mm 水深，玻璃面計。 -->按湛哥建議

請在 2022.09.08 前完成上列要求。

附： 頁

 原合約工程包 原合約工程加 / 減賬 新工程報價

分發東莞各部門：

- |                                 |                              |                                           |                                         |                                          |                              |                                |                                        |
|---------------------------------|------------------------------|-------------------------------------------|-----------------------------------------|------------------------------------------|------------------------------|--------------------------------|----------------------------------------|
| <input type="checkbox"/> 生產技術總監 | <input type="checkbox"/> 連附件 | <input type="checkbox"/> 技術部              | <input type="checkbox"/> 連附件            | <input type="checkbox"/> 生產部             | <input type="checkbox"/> 連附件 | <input type="checkbox"/> 機械設計部 | <input type="checkbox"/> 連附件           |
| <input type="checkbox"/> 採購部    | <input type="checkbox"/> 連附件 | <input checked="" type="checkbox"/> 生產統籌部 | <input checked="" type="checkbox"/> 連附件 | <input checked="" type="checkbox"/> 小羅&清 | <input type="checkbox"/> 連附件 |                                |                                        |
| <input type="checkbox"/> 質檢部    | <input type="checkbox"/> 連附件 | <input type="checkbox"/> 會計部              | <input type="checkbox"/> 連附件            | <input type="checkbox"/> 報關組             | <input type="checkbox"/> 連附件 | <input type="checkbox"/> 其他    | <input checked="" type="checkbox"/> 水洪 |
| <input type="checkbox"/> Bun    | <input type="checkbox"/> 連附件 |                                           |                                         |                                          |                              |                                |                                        |

分發香港各部門：

- |                              |                              |                               |                              |                              |                              |                                  |                              |    |
|------------------------------|------------------------------|-------------------------------|------------------------------|------------------------------|------------------------------|----------------------------------|------------------------------|----|
| <input type="checkbox"/> 行政部 | <input type="checkbox"/> 連附件 | <input type="checkbox"/> 會計部  | <input type="checkbox"/> 連附件 | <input type="checkbox"/> 統籌部 | <input type="checkbox"/> 連附件 | <input type="checkbox"/> 工程部地盤科文 | <input type="checkbox"/> 連附件 | 積哥 |
| <input type="checkbox"/> 採購部 | <input type="checkbox"/> 連附件 | <input type="checkbox"/> QS 部 | <input type="checkbox"/> 連附件 | <input type="checkbox"/> 維修部 | <input type="checkbox"/> 連附件 | <input type="checkbox"/> 其他      | <input type="checkbox"/> 連附件 |    |

傳遞編號：

HK 1519 / 22

發件人簽署：

項目經理簽署：

10:05



0.51 KB/S



89%



MI-4205MB

1805MHz

CPU:25%



J858 单元X862...



T0:胡哥、Jason Leung

FR:王良 2022.09.04

### J-858单元件X86279水槽料口水口啤压实际尺寸

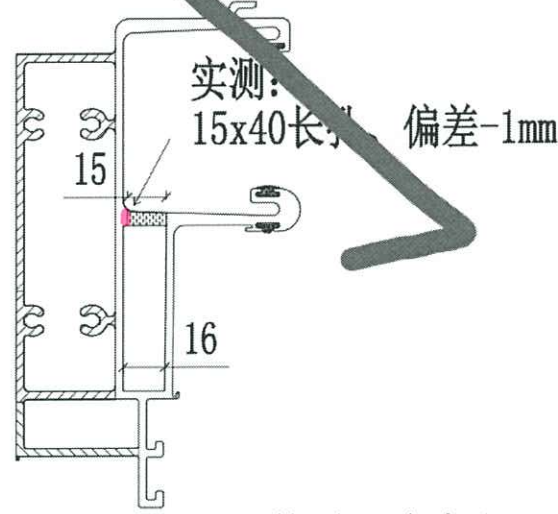
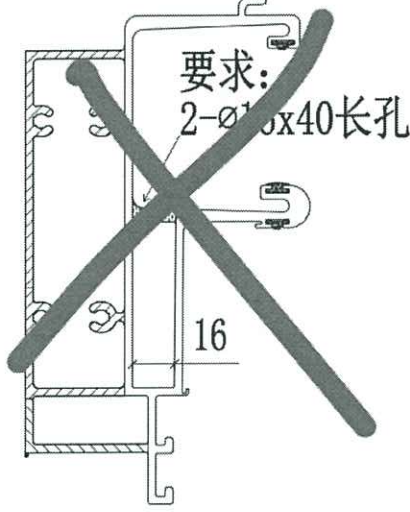

实物形状见附页图片。该1mm偏差是否可以接受？请确认

可以

H1

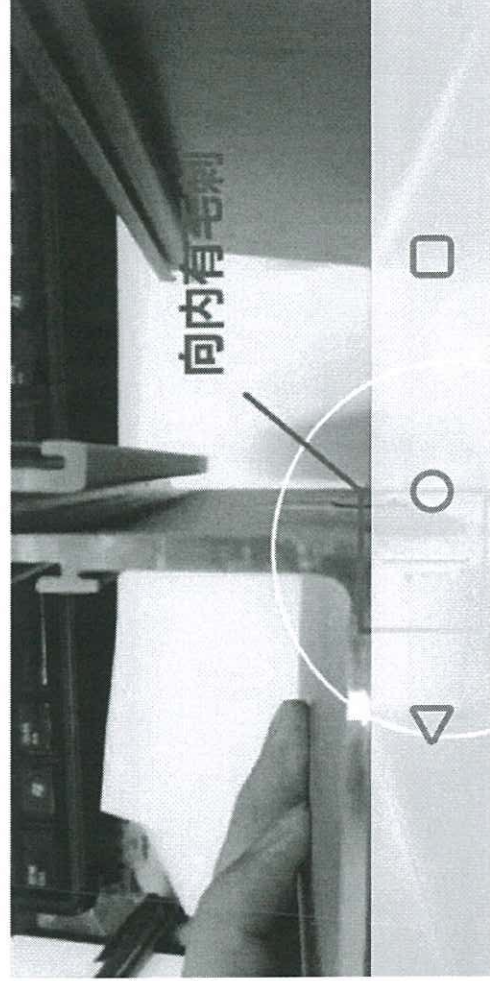

水輪機科 止水孔

かゝ

かゝ

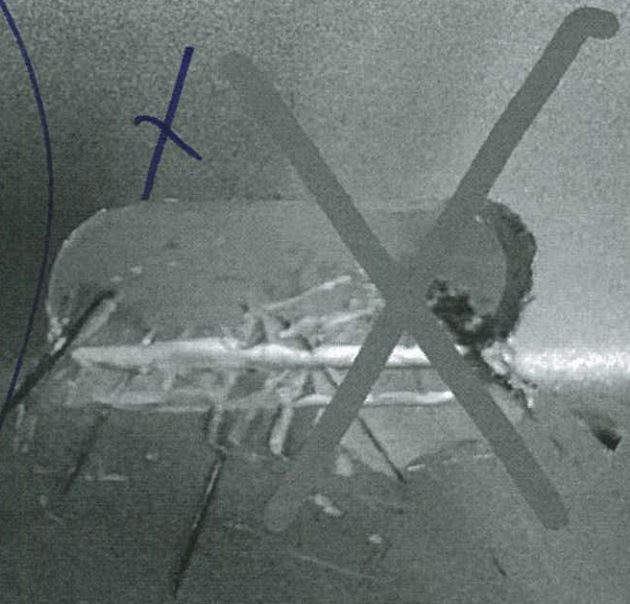
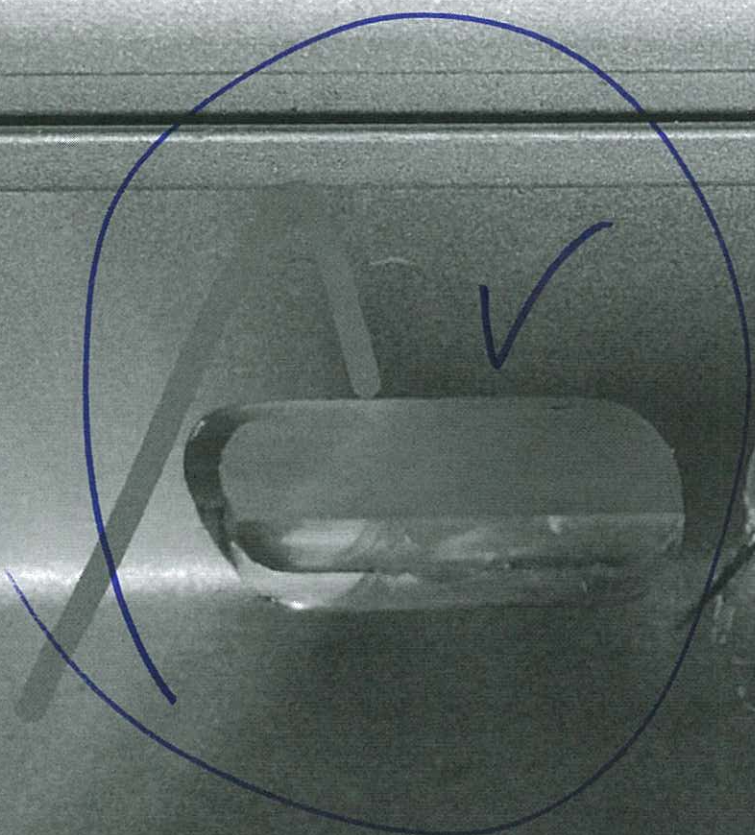

1 #

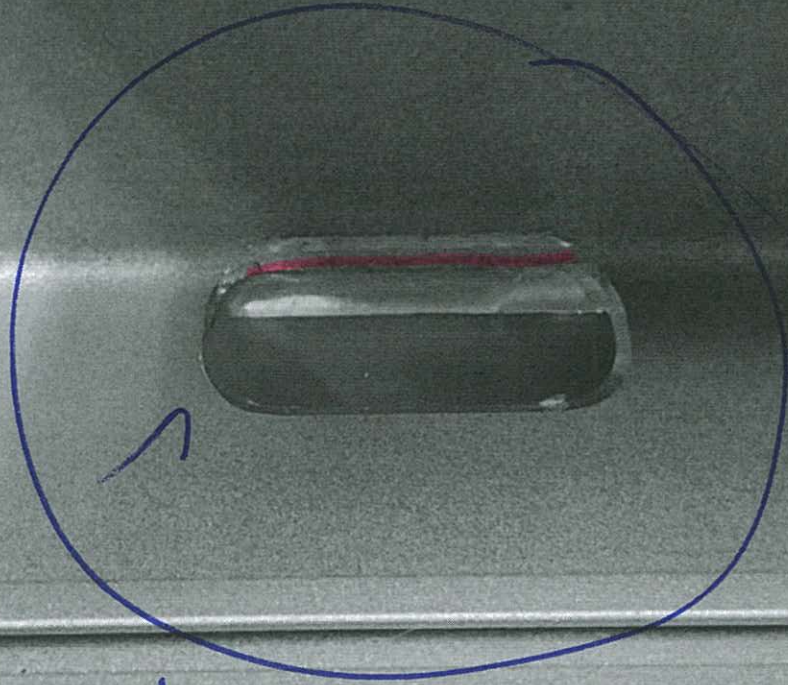

204

외부에서  
수리 가능



美特鋁質有限公司  
MIDI Aluminium Fabricator Ltd.

工程號	J858	類別		物料號	-
地盤	康城11期	制圖	W. E. X	2022-05-18	圖號 J858-AP05
修改		採用工廠	✓ 地盤	圖紙名稱	铝垫巴
日期		材料顏色	香槟金 (ECU3A) (95-3F1)	復核	-
		材料	2mm厚铝板	批准	-
				數量	12
				單件重量	- (KG)

用噴電  
零件

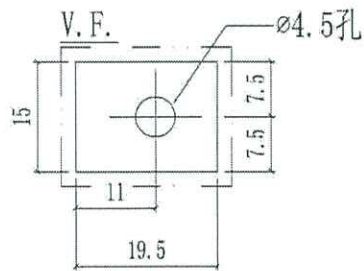

零件底盤片

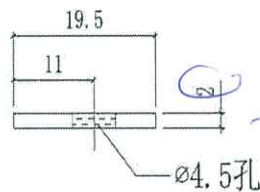

#3  
#2

改放在王底  
2月光

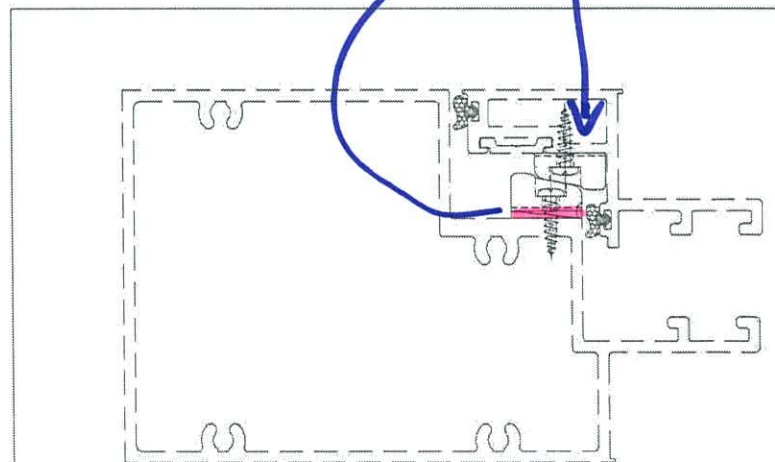

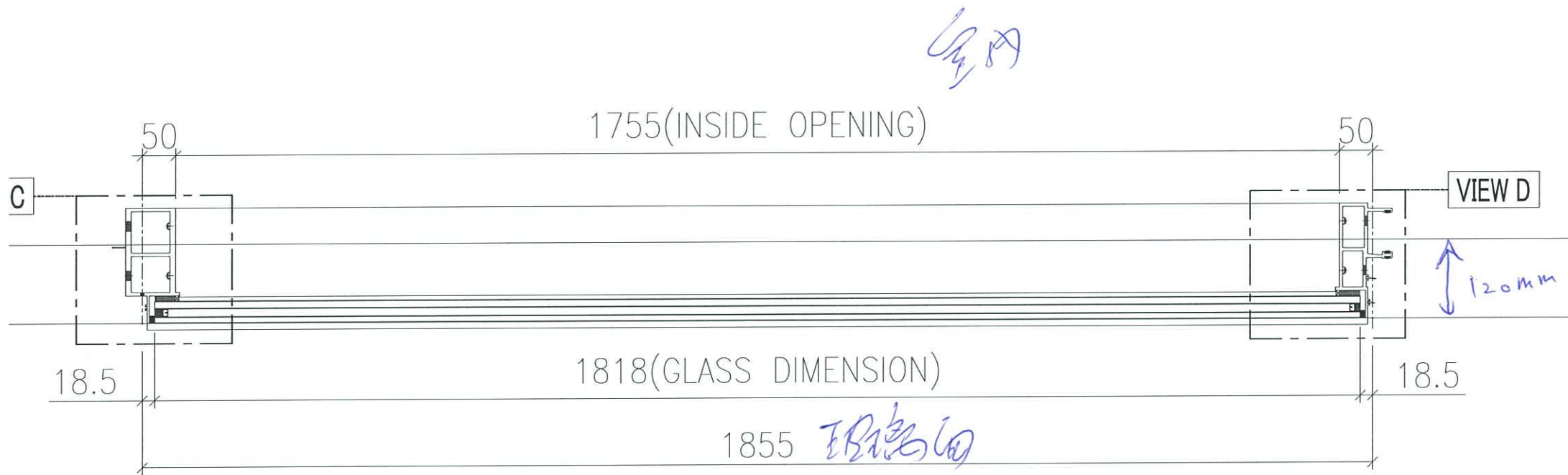

Handwritten signature or initials.

请写要求, 做内沉水

# # #

沉水密封深度

零件沉 120mm (玻璃面计)