

工程指示 / 要求簡箋(E.I.)

工程指示編號：EI / 5026 / 22      修改版次：  
 工程編號：J - 858      工程名稱：將軍澳日出康城 LP-11  
 工程項目：幕牆 地盆用配件 隔熱棉  
 收件人：林哥      發件人：Ant Yeung      日期：24/08/2022

要求提供 /  確認 事項：

- |                                    |                                     |                               |
|------------------------------------|-------------------------------------|-------------------------------|
| <input type="checkbox"/> 初步鋁料 B.M. | <input type="checkbox"/> 加工拆圖，然後生產  | <input type="checkbox"/> 尺寸表  |
| <input type="checkbox"/> 正式鋁料 B.M. | <input type="checkbox"/> 技術上資料 / 指示 | <input type="checkbox"/> 報價   |
| <input type="checkbox"/> 配件 B.M.   | <input type="checkbox"/> 樣辦或貨品說明書   | <input type="checkbox"/> 分判合約 |

內容：

請生產隔熱棉送地盆。防水片背 (邊企單元件碰牆身)

謝謝

請在 2022.11.20 前完成上列要求。

附：

以上項目為：

- 原合約工程包       原合約工程加 / 減賬       新工程報價

原因：-

分發東莞各部門：

- ( ) 生產技術總監  連附件    ( ) 技術部  連附件    ( ) 生產部  連附件    ( ) 機械設計部  連附件  
 ( ) 採購部  連附件    ( ) 生產統籌部  連附件    ( ) 小羅&清  連附件  
 ( ) 質檢部  連附件    ( ) 會計部  連附件    ( ) 報關組  連附件    ( ) 其他 \_\_\_\_\_  連附件

分發香港各部門：

- ( ) 行政部  連附件    ( ) 會計部  連附件    ( ) 統籌部  連附件    ( ) 工程部地盤科文  連附件 *續*  
 ( ) 採購部  連附件    ( ) QS 部  連附件    ( ) 維修部  連附件    ( ) 其他 \_\_\_\_\_  連附件

傳遞編號：

HK / 22

發件人簽署：*Ant Yeung*

項目經理簽署：*[Signature]*



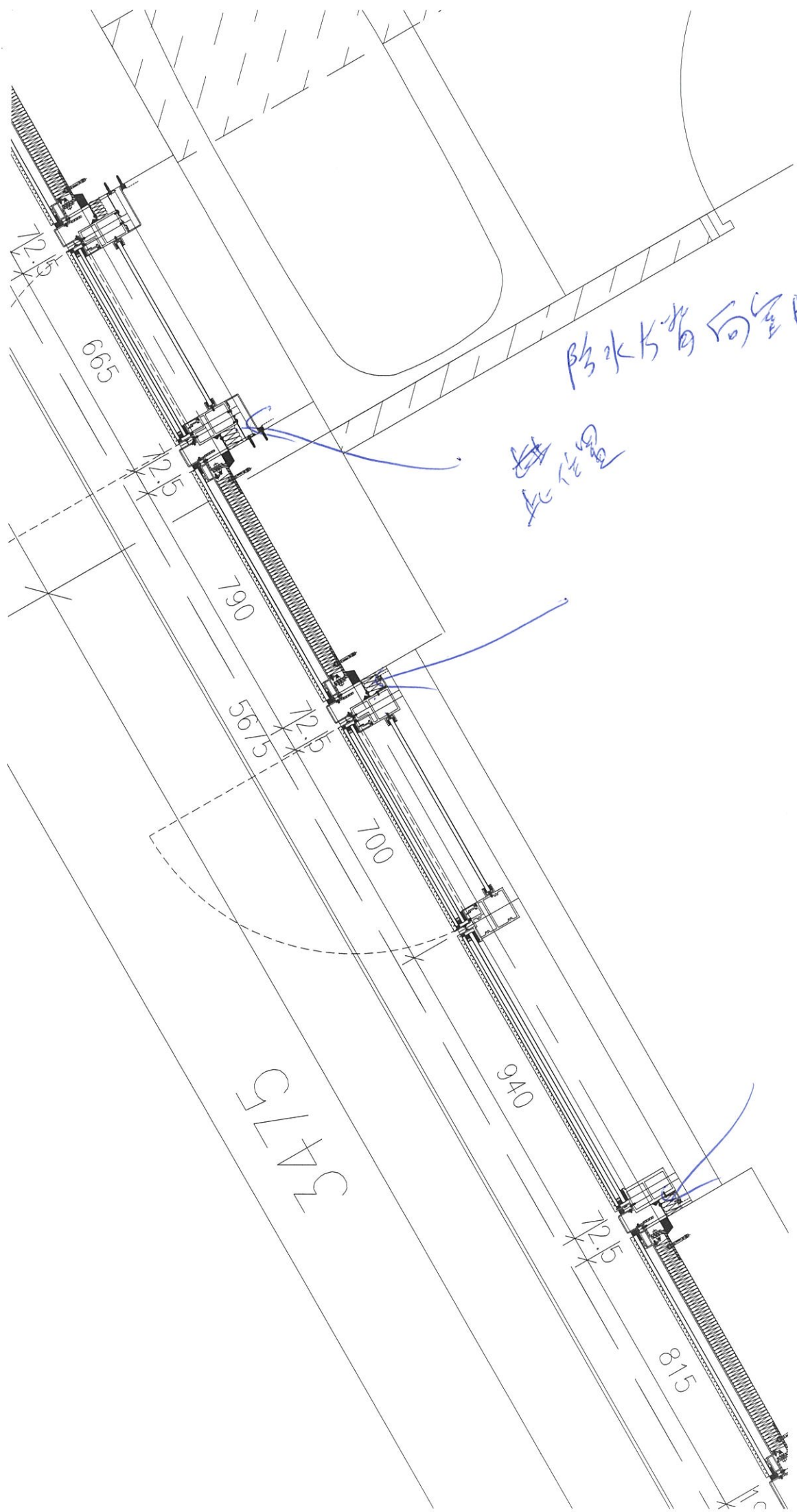

5743

		Floor	mm	mm
T1	21	48	3300	3326400
T2	23	52	3300	3946800
T3	20	52	3300	3432000

10705200

10705200	+ 50	f 50		
λ 1200	λ 600	λ 50		
			743	

727

77°



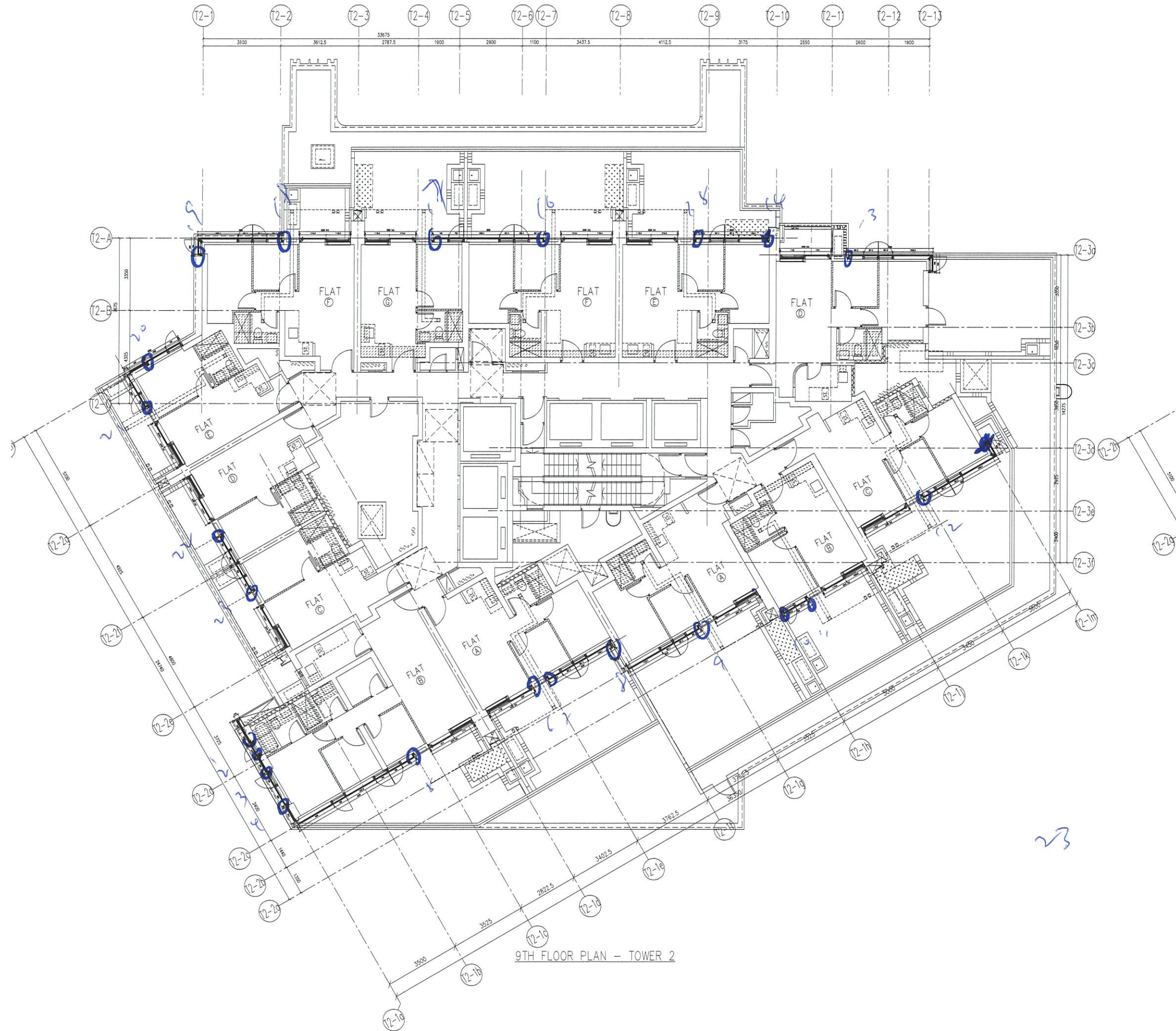

9TH FLOOR PLAN - TOWER 2

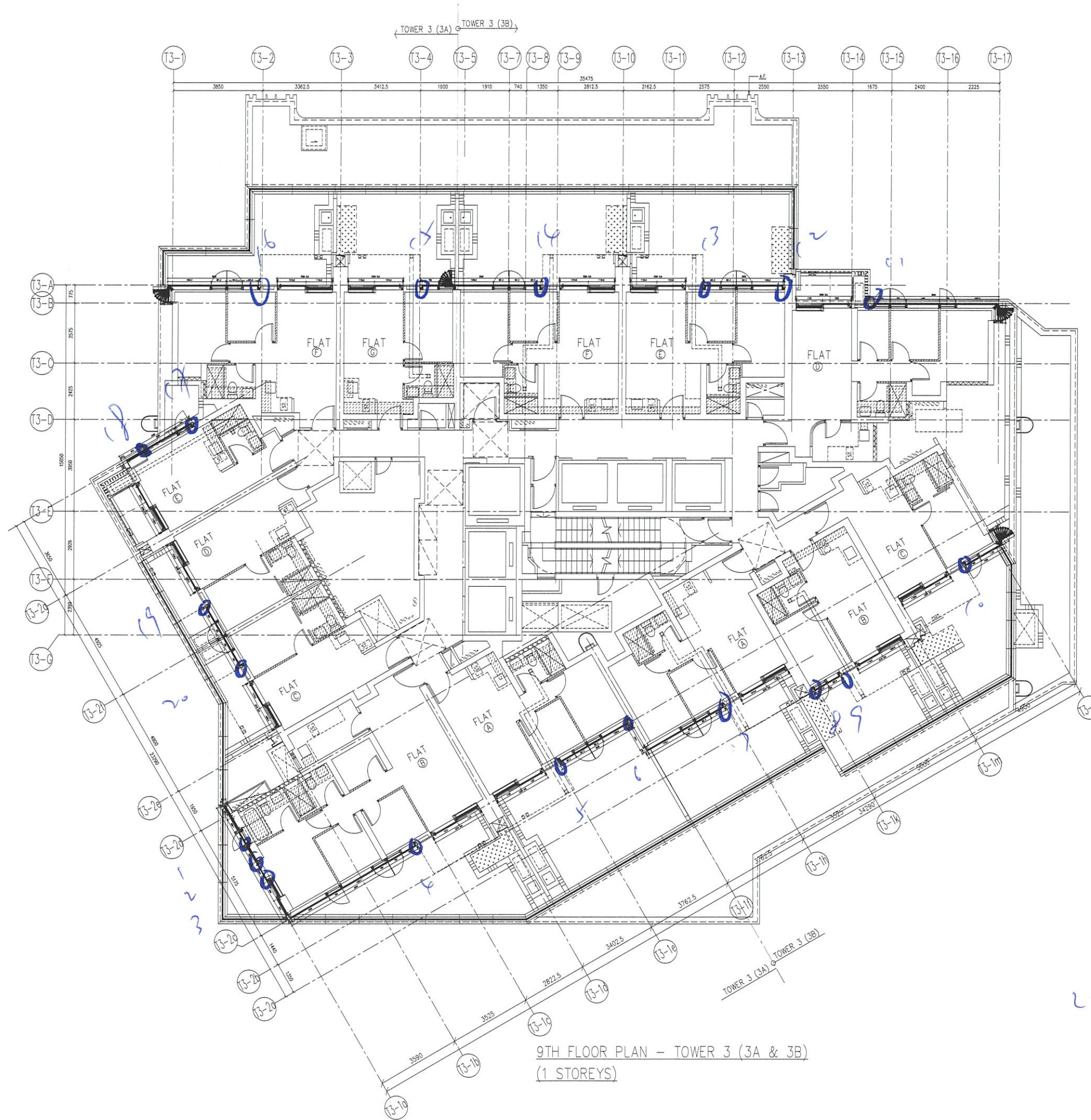

9TH FLOOR PLAN – TOWER 3 (3A & 3B)  
 (1 STOREYS)

20

10441 M

2362.5

725 + 25

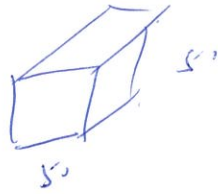

250

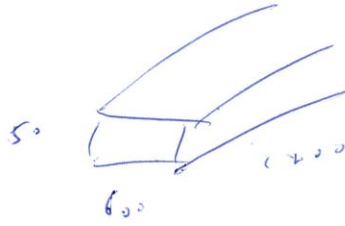

28.8

24

12

10441 M X 50 X 50

---

1200 X 600 X 50

!