

工程指示 / 要求簡箋(E.I.)

工程指示編號：EI / 5019 / 22

修改版次：A

工程編號：J - 858

工程名稱：將軍澳日出康城 11

工程項目：單元件 回覆王良問題 (第二次)

收件人：生統 / 王良

發件人：Ant Yeung

日期：24/08/2022

□要求提供 / □確認 事項：

- | | | |
|---------------|----------------|----------|
| () 初步鋁料 B.M. | () 加工拆圖，然後生產 | () 尺寸表 |
| () 正式鋁料 B.M. | () 技術上資料 / 指示 | () 報價 |
| () 配件 B.M. | () 樣辦或貨品說明書 | () 分判合約 |

內容：

A 版 附件為回覆王總文件

畫圖和拆圖部留意：需改大圖和改拆圖的地方

謝謝！

請在 2022.08.24 前完成上列要求。

附： 頁

□ 原合約工程包

□ 原合約工程加 / 減賬

□ 新工程報價

分發東莞各部門：



- | | | | |
|-----------------|----------------|---------------|-----------------|
| () 生產技術總監 □連附件 | () 技術部 □連附件 | () 生產部 □連附件 | () 機械設計部 □連附件 |
| () 採購部 □連附件 | () 生產統籌部 □連附件 | () 小羅&清 □連附件 | |
| () 質檢部 □連附件 | () 會計部 □連附件 | () 報關組 □連附件 | () 其他 楊榮輝 □連附件 |
| () BUN □連附件 | | | |

分發香港各部門：

- | | | | |
|--------------|---------------|--------------|---------------------|
| () 行政部 □連附件 | () 會計部 □連附件 | () 統籌部 □連附件 | () 工程部地盤科文 □連附件 寶城 |
| () 採購部 □連附件 | () QS 部 □連附件 | () 維修部 □連附件 | () 其他 _____ □連附件 |

傳遞編號：

HK 1412 / 22

發件人簽署：項目經理簽署：

① 水槽料 去水孔

② 边色磁边在牙颈也早送

③ GC 备机 斜胶

1. 剖面图
 2. BM + 剖面图
 3. 大圈

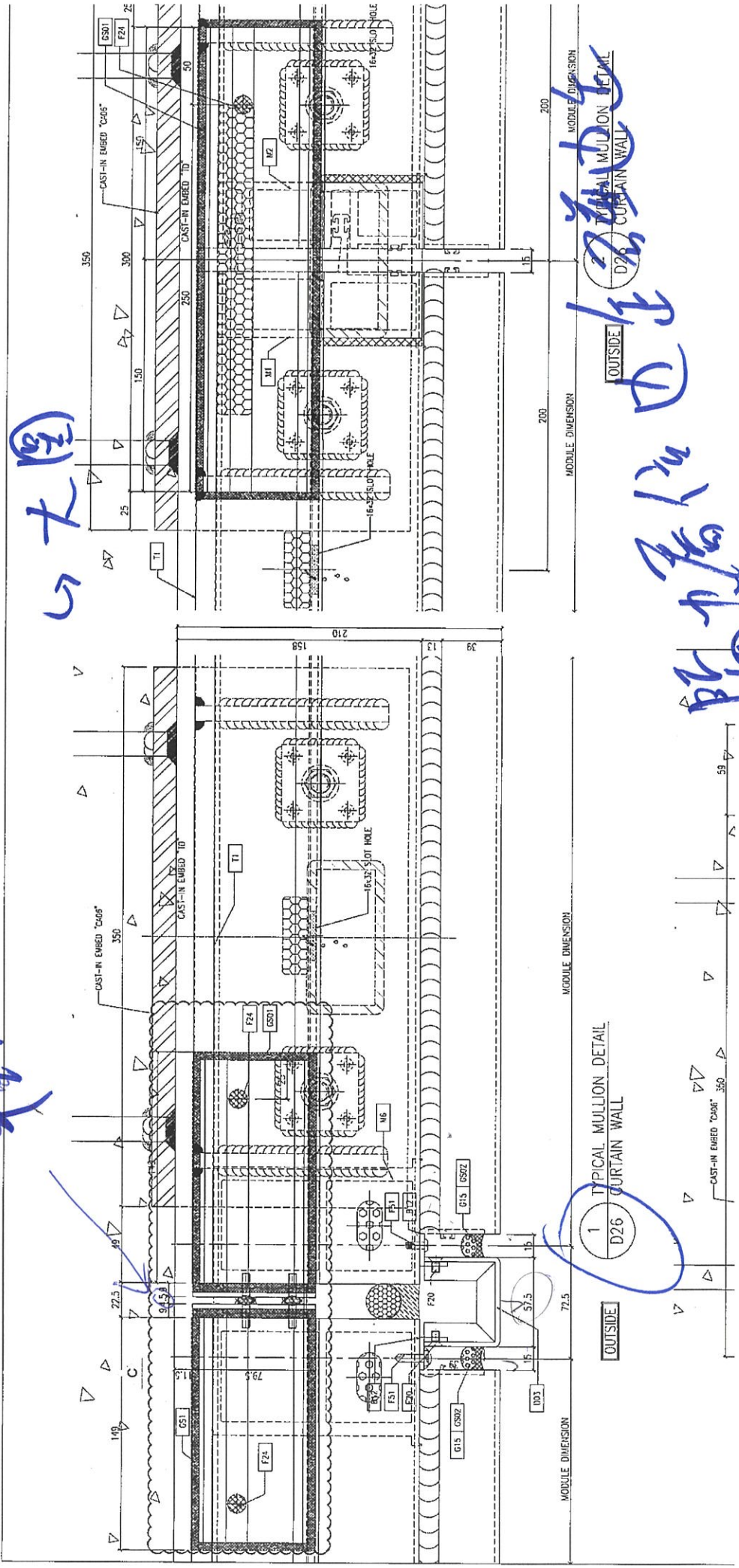

1. 典型幕墙单元
 2. 幕墙单元
 3. 幕墙单元

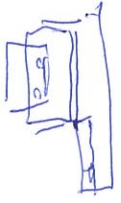

905

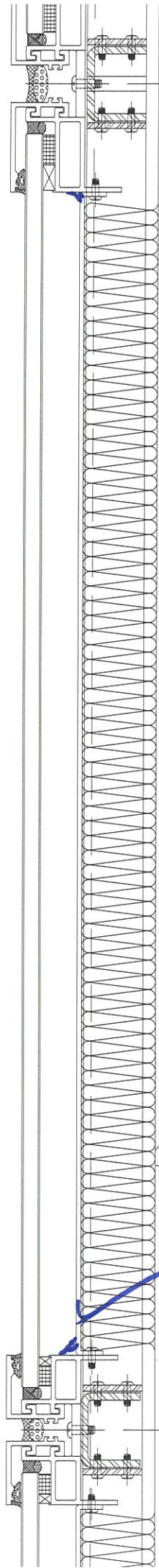

GL

斜膠



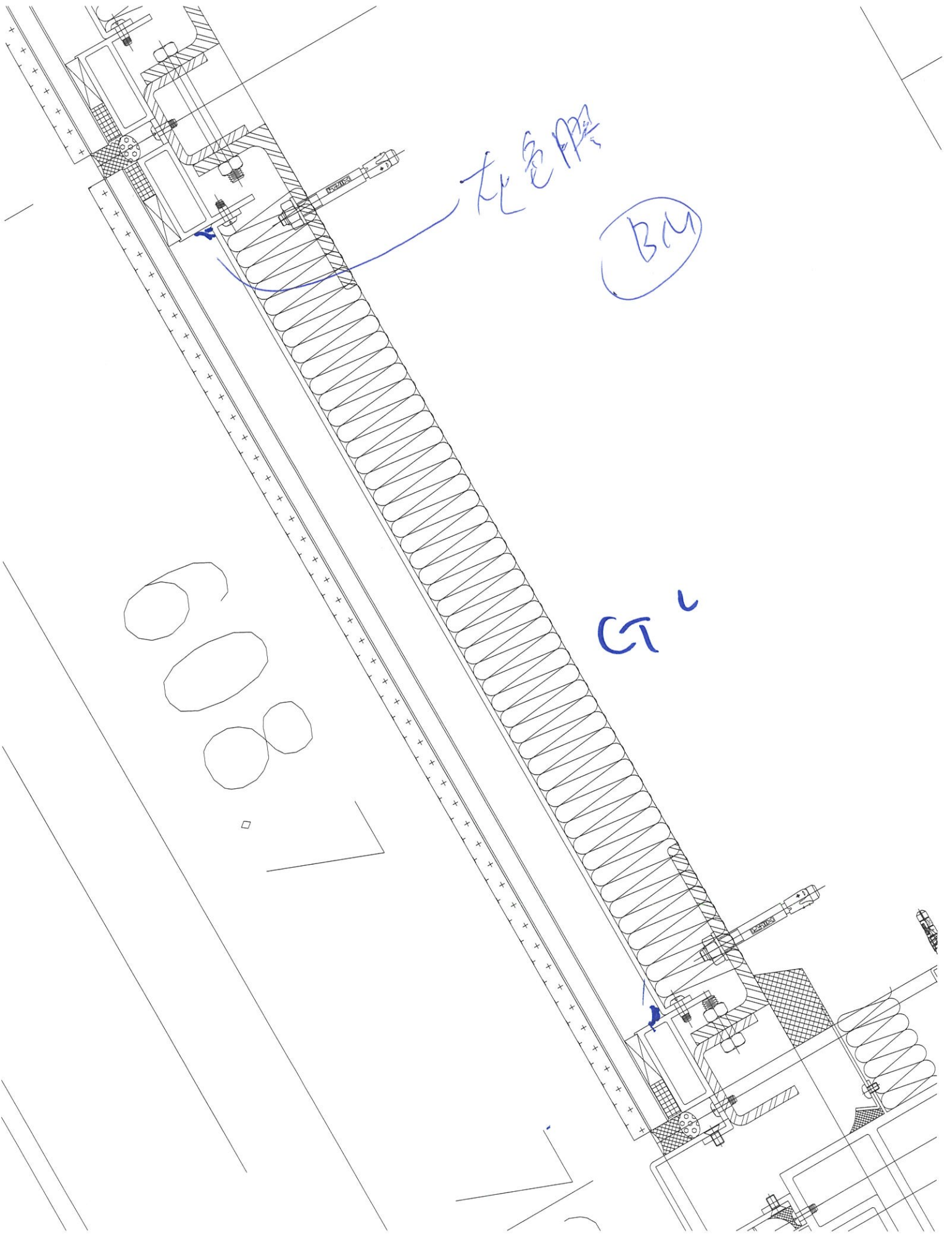

在壳内

BM

G²