



工程指示 / 要求簡箋(E.I.)

工程指示編號：EI / 4943 / 22

修改版次：A

工程編號：J - 858

工程名稱：將軍澳日出康城

工程項目：T3 幕牆單元件 廠用玻璃 BM (9/F-65/F)

收件人：生統 / Maggie

發件人：Ant Yeung

日期：28/11/2022

要求提供 / 確認 事項：

- | | | |
|------------------------------------|-------------------------------------|-------------------------------|
| <input type="checkbox"/> 初步鋁料 B.M. | <input type="checkbox"/> 加工拆圖，然後生產 | <input type="checkbox"/> 尺寸表 |
| <input type="checkbox"/> 正式鋁料 B.M. | <input type="checkbox"/> 技術上資料 / 指示 | <input type="checkbox"/> 報價 |
| <input type="checkbox"/> 配件 B.M. | <input type="checkbox"/> 樣辦或貨品說明書 | <input type="checkbox"/> 分判合約 |

內容：

A：因應則師修改尺寸，導致玻璃尺寸修改。

此 1 柱 (2 個派倉) 共 204 件受影響：按時進度 T3 玻璃 尚未有生產和熱浸。

請按玻璃 BM 生產玻璃送廠。按 MTR 業主要求，需做 QR Code 追蹤玻璃，由本 EI 開始。

T3A CW2 已減走 4 件

1. 附上玻璃出貨表，請按出貨表排期生產、熱浸、和包箱 首批出貨到廠 2022.10.10

見玻璃出貨表 Excel 預計熱浸約 2022.09.15

2. 不要印上熱浸標纖。只給"可移除"的標纖

3. 單片：標籤在室外面 (注明尺寸)、IGU：標籤在室內面 (注明尺寸)

4. 11/F 和 40/F 隔火層 請獨立包箱，廠留收貨 11/F, 40/F 的玻璃有不同，是反光片的 IGU

謝謝

請在 2022. 10. 10 前完成上列要求。

附：

以上項目為：

- 原合約工程包 原合約工程加 / 減賬 新工程報價

分發東莞各部門：

- | | | | |
|--|--|---|--|
| <input type="checkbox"/> 生產技術總監 <input type="checkbox"/> 連附件 | <input type="checkbox"/> 技術部 <input type="checkbox"/> 連附件 | <input type="checkbox"/> 生產部 <input type="checkbox"/> 連附件 | <input type="checkbox"/> 機械設計部 <input type="checkbox"/> 連附件 |
| <input type="checkbox"/> 採購部 <input type="checkbox"/> 連附件 | <input checked="" type="checkbox"/> 生產統籌部 <input type="checkbox"/> 連附件 | <input checked="" type="checkbox"/> 小羅 & 清 <input type="checkbox"/> 連附件 | |
| <input type="checkbox"/> 質檢部 <input type="checkbox"/> 連附件 | <input type="checkbox"/> 會計部 <input type="checkbox"/> 連附件 | <input type="checkbox"/> 報關組 <input type="checkbox"/> 連附件 | <input type="checkbox"/> 其他 <u>水洪</u> <input type="checkbox"/> 連附件 |

分發其他分判：

連附件 橫

分發香港各部門：

- | | | | |
|--|--|---|--|
| <input type="checkbox"/> 行政部 <input type="checkbox"/> 連附件 | <input type="checkbox"/> 會計部 <input type="checkbox"/> 連附件 | <input type="checkbox"/> 統籌部 <input type="checkbox"/> 連附件 | <input type="checkbox"/> 工程部地盤科文 <input type="checkbox"/> 連附件 |
| <input checked="" type="checkbox"/> 採購部 <input type="checkbox"/> 連附件 | <input type="checkbox"/> QS 部 <input type="checkbox"/> 連附件 | <input type="checkbox"/> 維修部 <input type="checkbox"/> 連附件 | <input type="checkbox"/> 其他 _____ <input type="checkbox"/> 連附件 |

傳遞編號：

發件人簽署：

HK2113 / 22

項目經理簽署：

J858康城11期单元幕墙玻璃分层统计表 (T3-9F~65F)

工程: J858康城11期(T3-9F~65F)
日期: 29-Jul-22

订

序号	玻璃编号	玻璃类型	玻璃尺寸			单面积 (m2)	分层数量					总数量	备注	总面积 (m2)
			W(mm)	x	H(mm)		9F(10,12~16,18~20,22~25,27~29,31~33,36~38,41~42,45~47,49~51,53~56,58~60,52~65F相同, 共37层)		11F	40F	17F(21,26,30,35,39,43,48,52,57,61F相同, 共11层)			
1	GL01-02	GL01	663	x	832	0.55	444			132		575	送工厂	317.7
2	GL01-03	GL01	644	x	832	0.54	370			110		480	送工厂	257.2
3	GL01-04	GL01	585	x	832	0.49	37			11		48	送工厂	23.4
4	GL01-05	GL01	678	x	832	0.56	111			33		144	送工厂	81.2
5	GL01-10	GL01	1525	x	2332	3.56	37			11		48	送工厂	170.7
6	GL01-11	GL01A	1525	x	2282	3.48		1	1			2	送工厂	7.0
7	GL01-12	GL01	663	x	2332	1.55	37			11		48	送工厂	74.2
8	GL01-13	GL01A	663	x	2282	1.51		10	10			20	送工厂	30.3
9	GL01-14	GL01	644	x	2332	1.50	185			55		240	送工厂	360.4
10	GL01-15	GL01	1272	x	2332	2.97	37			11		48	送工厂	142.4
11	GL01-17	GL01	585	x	2332	1.36	37			11		48	送工厂	65.5
12	GL01-18	GL01A	644	x	2282	1.47		3	3			6	送工厂	8.8
13	GL01-19	GL01	1770	x	2332	4.13	37			11		48	送工厂	198.1
14	GL01-20	GL01A	1770	x	2282	4.04		1	1			2	送工厂	8.1
15	GL01-23	GL01	1388	x	2332	3.24	37			11		48	送工厂	155.4
16	GL01-24	GL01	1751	x	2332	4.08	37			11		48	送工厂	196.0
17	GL01-25	GL01A	1388	x	2282	3.17		1	1			2	送工厂	6.3
18	GL01-26	GL01A	1751	x	2282	4.00		1	1			2	送工厂	8.0
19	GL01-30	GL01	1687	x	2332	3.93	37			11		48	送工厂	188.8
20	GL01-31	GL01	1818	x	2332	4.24	37			11		48	送工厂	203.5
21	GL01-32	GL01	953	x	2332	2.22	37			11		47	送工厂	106.7
22	GL01-33	GL01A	1818	x	2282	4.15		1	1			2	送工厂	8.3
23	GL01-34	GL01A	953	x	2282	2.17		1	1			2	送工厂	4.3
24	GL01-35	GL01	578	x	832	0.48	37			11		48	送工厂	23.1
25	GL01-36	GL01	1619	x	2332	3.78	0			0		0	送工厂	0.0
26	GL01-43	GL01	713	x	2332	1.66	74			22		96	送工厂	159.6
27	GL01-44	GL01	1038	x	2332	2.42	37			11		48	送工厂	116.2
28	GL01-45	GL01A	1038	x	2282	2.37		1	1			2	送工厂	4.7
29	GL01-46	GL01	1289	x	2332	3.01	37			11		48	送工厂	144.3
30	GL01-47	GL01	1553	x	2332	3.62	37			11		48	送工厂	173.8
31	GL01-48	GL01A	1553	x	2282	3.54		1	1			2	送工厂	7.1
32	GL01-50	GL01A	578	x	2282	1.32		1	1			2	送工厂	2.6
33	GL01-51	GL01A	678	x	2282	1.55		3	3			6	送工厂	9.3
34	GL01-69	GL01A	975	x	2132	2.08		6	6			12	送工厂	24.9
2316														3288.0

原版:已减1件

A: 减少48件

原版:已减1件

A: 取消48件

1	GL02-03	GL02	663	x	1443	0.96	222			66		287	送工厂	275.5
2	GL02-05	GL02	636	x	1443	0.92	370			110		480	送工厂	440.5
3	GL02-07	GL02	585	x	1443	0.84	37			11		48	送工厂	40.5
4	GL02-08	GL02	655	x	1443	0.95	111			33		144	送工厂	136.1
5	GL02-12	GL02	655	x	1443	0.95	222			66		288	送工厂	272.2
6	GL02-13	GL02	578	x	1443	0.83	37			11		48	送工厂	40.0
1295														1204.9

原版:已减1件

1	GL03-06	GL03	1525	x	843	1.29	37		1			38	送工厂	48.9
2	GL03-07	GL03	1525	x	578	0.88		1		11		12	送工厂	10.6
3	GL03-08	GL03	663	x	843	0.56	333	3	9	33		378	送工厂	211.3
4	GL03-09	GL03	663	x	578	0.38		2		22		24	送工厂	9.2
5	GL03-10	GL03	1363	x	578	0.79	37	1	1	11		50	送工厂	39.4
6	GL03-11	GL03	1325	x	843	1.12	148	4	4	44		200	送工厂	223.4
7	GL03-12	GL03	644	x	843	0.54	185	4	5	44		238	送工厂	129.2
8	GL03-13	GL03	1272	x	843	1.07	37	1	1	11		50	送工厂	53.6
9	GL03-15	GL03	1208	x	843	1.02	37	1	1	11		50	送工厂	50.9
10	GL03-19	GL03	1770	x	843	1.49	37		1			38	送工厂	56.7
11	GL03-21	GL03	678	x	843	0.57	111		3			114	送工厂	65.2
12	GL03-22	GL03	678	x	313	0.21		2		22		24	送工厂	5.1

A: 减少50件

J858康城11期单元幕墙玻璃分层统计表 (T3-9F~65F)

工程: J858康城11期(T3-9F~65F)

日期: 29-Jul-22

序号	玻璃编号	玻璃类型	玻璃尺寸			单面积 (m2)	分层数量					总数量	备注	总面积 (m2)		
			W(mm)	x	H(mm)		9F(10,12~16,18~20,22~25,27~29,31~33,36~38,41~42,45~47,49~51,53~56,58~60,52~65F相同, 共37层)		11F	40F	17F(21,26,30,35,39,43,48,52,57,61F相同, 共11层)				5F	
13	GL03-23	GL03	678	x	578	0.39				11			12	送工厂	4.7	
14	GL03-24	GL03	1769	x	578	1.02				11			12	送工厂	12.3	
15	GL03-25	GL03	644	x	578	0.37				11			12	送工厂	4.5	
16	GL03-27	GL03	1325	x	578	0.77			37	1	1	11	50	送工厂	38.3	
17	GL03-29	GL03	663	x	313	0.21				4			44	48	送工厂	10.0
18	GL03-32	GL03	1388	x	843	1.17			37		1		38	送工厂	44.5	
19	GL03-33	GL03	1751	x	843	1.48			37		1		38	送工厂	56.1	
20	GL03-41	GL03	1687	x	843	1.42			37	1	1	11	50	送工厂	71.1	
21	GL03-42	GL03	1818	x	843	1.53			37		1		38	送工厂	58.2	
22	GL03-43	GL03	1653	x	843	1.39			37		1		38	送工厂	53.0	
23	GL03-44	GL03	1818	x	578	1.05				1		11	12	送工厂	12.6	
24	GL03-45	GL03	1653	x	578	0.96				1		11	12	送工厂	11.5	
25	GL03-46	GL03	578	x	578	0.33			37	1	1	11	50	送工厂	16.7	
A:取消50件	26	GL03-47	GL03	1619	x	843	1.36			0	0	0	0	送工厂	0.0	
27	GL03-53	GL03	713	x	843	0.60			74	2	2	22	100	送工厂	60.1	
28	GL03-54	GL03	1738	x	843	1.47			37		1		38	送工厂	55.7	
29	GL03-55	GL03	1738	x	313	0.54				1		11	12	送工厂	6.5	
30	GL03-57	GL03	1388	x	313	0.43				1		11	12	送工厂	5.2	
31	GL03-58	GL03	1751	x	313	0.55				1		11	12	送工厂	6.6	
32	GL03-59	GL03	1289	x	843	1.09			37	1	1	11	50	送工厂	54.3	
33	GL03-60	GL03	1553	x	843	1.31			37		1		38	送工厂	49.7	
34	GL03-61	GL03	1553	x	313	0.49						11	12	送工厂	5.8	
35	GL03-89	GL03	1325	x	520	0.69				4	4		8	送工厂	5.5	
36	GL03-90	GL03	644	x	520	0.33				4	4		8	送工厂	2.7	
37	GL03-91	GL03	1272	x	520	0.66				1	1		2	送工厂	1.3	
38	GL03-93	GL03	1208	x	520	0.63				1	1		2	送工厂	1.3	
A:减少2件	39	GL03-95	GL03	663	x	520	0.34			3	3		6	送工厂	2.1	
40	GL03-97	GL03	1687	x	520	0.88				1	1		2	送工厂	1.8	
A:取消2件	41	GL03-98	GL03	1619	x	520	0.84			0	0		0	送工厂	0.0	
42	GL03-99	GL03	713	x	520	0.37				2	2		4	送工厂	1.5	
43	GL03-100	GL03	1289	x	520	0.67				1	1		2	送工厂	1.3	
44	GL03-101	GL03	970	x	520	0.50				3	3		6	送工厂	3.0	
45	GL03-102	GL03	986	x	520	0.51				3	3		6	送工厂	3.1	
46	GL03-103	GL03	975	x	520	0.51				18	18		36	送工厂	18.3	
47	GL03-104	GL03	948	x	520	0.49				6	6		12	送工厂	5.9	
48	GL03-106	GL03	1325	x	308	0.41				4	4		8	送工厂	3.3	
49	GL03-107	GL03	644	x	308	0.20				4	4		8	送工厂	1.6	
50	GL03-108	GL03	1272	x	308	0.39				1	1		2	送工厂	0.8	
51	GL03-110	GL03	1208	x	308	0.37				1	1		2	送工厂	0.7	
A:减少2件	52	GL03-111	GL03	663	x	308	0.20			3	3		6	送工厂	1.2	
53	GL03-115	GL03	1687	x	308	0.52				1	1		2	送工厂	1.0	
A:取消2件	54	GL03-116	GL03	1619	x	308	0.50			0	0		0	送工厂	0.0	
55	GL03-117	GL03	713	x	308	0.22				2	2		4	送工厂	0.9	
56	GL03-118	GL03	1289	x	308	0.40				1	1		2	送工厂	0.8	
57	GL03-119	GL03	976	x	520	0.51				3	3		6	送工厂	3.0	

2034 1601.8

原版:已减1件

1	GL04-02	GL04	580	x	145	0.08			444			132	575	送工厂	48.4	
2	GL04-03	GL04	561	x	145	0.08			370			110	480	送工厂	39.0	
3	GL04-04	GL04	502	x	145	0.07			37			11	48	送工厂	3.5	
4	GL04-05	GL04	474	x	145	0.07			111			33	144	送工厂	9.9	
5	GL04-07	GL04	495	x	145	0.07			37			11	48	送工厂	3.4	
													1295		104.3	
									总数量	5143	136	136	1529	0	6940	6199.0

注:

6940 6199.0

1	GL01	10mm THK. HEAT STRENGTHEN GLASS (OUTSIDE) W/ LOW-E 58T #2 + 12 mm AIR SPACE + 12mm THK. CLEAR TEMPERED GLASS(INSIDE) (R20220114001)												
2	GL02	10mm THK. HEAT STRENGTHEN GLASS (OUTSIDE) W/ LOW-E 58T #2 + 12 mm AIR SPACE + 10mm THK. CLEAR TEMPERED GLASS(INSIDE) (R20220114003)												
3	GL03	12mm THK. HEAT STRENGTHEN GLASS .Reflective Glass SSC1-60T (R20220324054)												
4	GL04	12mm THK.CLEAR TEMPERED GLASS (R20220114008)												
5	GL01A	10mm THK.Reflective Glass SSC1-60T HEAT STRENGTHEN GLASS (OUTSIDE) + 12 mm AIR SPACE + 12mm THK. CLEAR TEMPERED GLASS (R20220517050)												

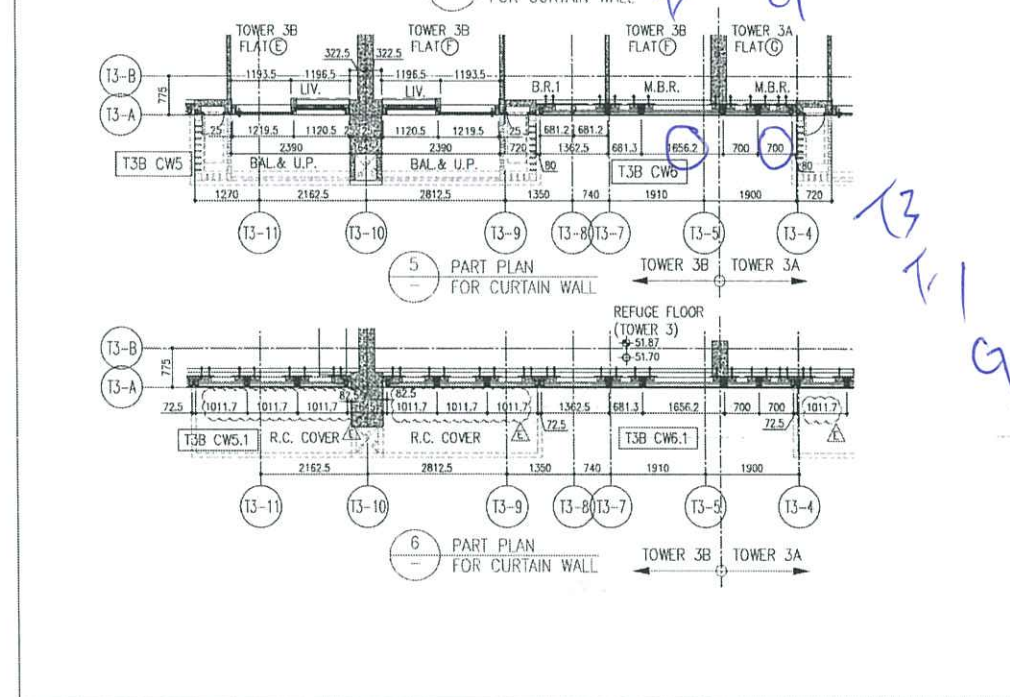
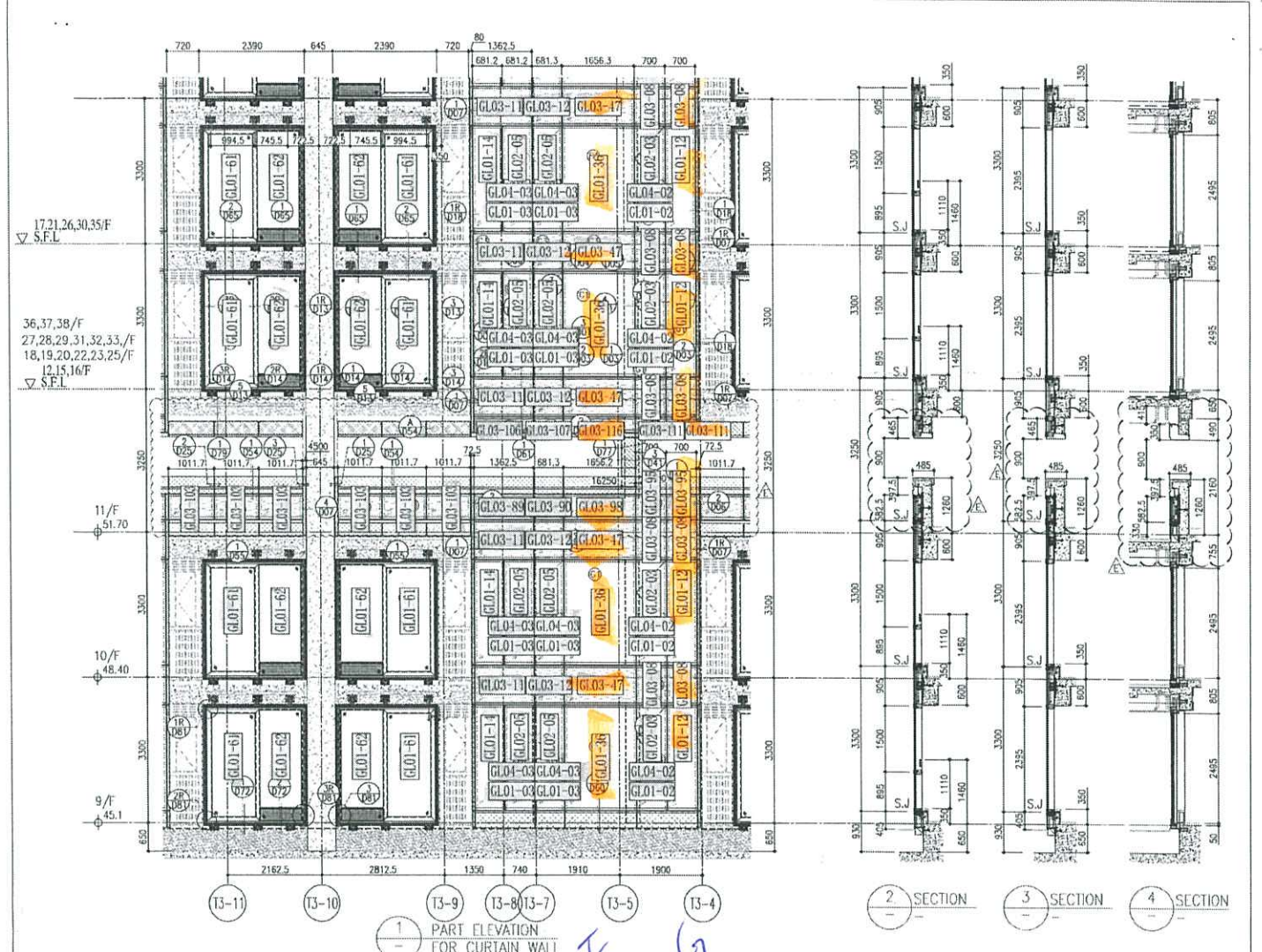

R/F	+217.00	R/F	+213.50
26/F	+91.25	39/F	+130.85
25/F	+87.95	38/F	+127.55
23/F	+84.65	37/F	+124.25
22/F	+81.35	36/F	+120.95
21/F	+78.05	35/F	+117.65
20/F	+74.75	33/F	+114.35
19/F	+71.45	32/F	+111.05
18/F	+68.15	31/F	+107.75
17/F	+64.85	30/F	+104.45
16/F	+61.55	29/F	+101.15
15/F	+58.25	28/F	+97.85
12/F	+54.95	27/F	+94.55
		52/F	+170.40
		51/F	+167.10
		50/F	+163.80
		49/F	+160.50
		48/F	+157.20
		47/F	+153.90
		46/F	+150.60
		45/F	+147.30
		44/F	+144.00
		43/F	+140.70
		42/F	+137.40
		41/F	+134.10
		40/F	+130.80

- LEGEND:
- 10mm THK. HEAT STRENGTHENED GLASS (OUTSIDE) + 12mm AIR SPACE + 12mm THK. TEMPERED GLASS
 - 10mm THK. HEAT STRENGTHENED GLASS (OUTSIDE) + 12mm AIR SPACE + 10mm THK. TEMPERED GLASS
 - 12mm THK. HEAT STRENGTHENED GLASS
 - 12mm THK. CLEAR TEMPERED GLASS (INTERNAL PROTECTIVE BARRIER)
 - ~~10mm THK. HEAT STRENGTHENED GLASS~~
 - ~~10mm THK. CLEAR TEMPERED GLASS~~
 - ~~8mm THK. CLEAR HEAT-STRENGTHENED GLASS + 2mm PVB + 8mm THK. CLEAR HEAT-STRENGTHENED GLASS~~
 - 3mm THK. ALUM. CLADDING
 - 3mm THK. ALUM. BACKPAN
 - STACK JOINT

<p>DATE: 22-01-21</p> <p>SCALE: 1:30(A1)</p> <p>CHECKED BY:</p> <p>DRAWN BY:</p> <p>PROJECT: PROPOSED RESIDENTIAL DEVELOPMENT AT TOWER 789, PHASE 11, LOHAS PARK, TUNGSHAN, HONG KONG.</p> <p>TITLE: TYPICAL FLOOR PARTIAL ELEVATION & SECTION, PLAN FOR CURTAIN WALL (TOWER 3)</p>	<p>JOB NO.: J-858</p> <p>REVISIONS:</p> <table border="1"> <tr> <th>NO.</th> <th>DATE</th> <th>REVISIONS</th> </tr> <tr> <td>1</td> <td>25/06/22</td> <td>REVISED AS PER COMMENTS</td> </tr> <tr> <td>2</td> <td>22/06/26</td> <td>REVISED AS PER COMMENTS</td> </tr> <tr> <td>3</td> <td>12/07/22</td> <td>REVISED AS PER COMMENTS</td> </tr> <tr> <td>4</td> <td>26/07/22</td> <td>REVISED AS PER COMMENTS</td> </tr> <tr> <td>5</td> <td>02/07/23</td> <td>REVISED AS PER COMMENTS</td> </tr> </table>	NO.	DATE	REVISIONS	1	25/06/22	REVISED AS PER COMMENTS	2	22/06/26	REVISED AS PER COMMENTS	3	12/07/22	REVISED AS PER COMMENTS	4	26/07/22	REVISED AS PER COMMENTS	5	02/07/23	REVISED AS PER COMMENTS	<p>NOTE:</p> <ol style="list-style-type: none"> ALL DIMENSIONS ARE IN MM. ALL ELEVATIONS ARE VIEWED FROM OUTSIDE BEFORE FABRICATION. <p>LEGEND:</p> <p> DETAIL WORK NO.</p> <p> REVISION SHEET NO.</p> <p> F.F.L. -- FINISHED FLOOR LEVEL.</p> <p> S.F.L. -- STRUCTURAL FLOOR LEVEL.</p> <p> -- REVERSED DETAIL.</p>	<p>CLIENT: 佳兆業發展有限公司 Shin Loh Company Limited</p> <p>ARCHITECT: ronald lu & partners Ronald Lu & Partners (HK) Ltd. 香港佳兆業發展有限公司 (佳兆業) 有限公司</p> <p>MAIN CONTRACTOR: Gammon</p> <p>STRUCTURAL ENGINEER: AECOM</p> <p>MECHANICAL ENGINEER: AECOM</p>	<p>DO. REF.:</p>
NO.	DATE	REVISIONS																				
1	25/06/22	REVISED AS PER COMMENTS																				
2	22/06/26	REVISED AS PER COMMENTS																				
3	12/07/22	REVISED AS PER COMMENTS																				
4	26/07/22	REVISED AS PER COMMENTS																				
5	02/07/23	REVISED AS PER COMMENTS																				

T3

72 6943

21
22
23

73 7/6

GL01-36 48

GL03-47 50

GL03-98 2

GL03-116 2

(02)

GL01-12 68

GL03-08 50

GL03-95 2

GL03-111 2

(02)

7144.
- 6940.

204

J858康城11期单元幕墙玻璃分层统计表 (T3-9F-65F)

工程: J858康城11期(T3-9F-65F)

日期: 29-Jul-22

序号	玻璃编号	玻璃类型	玻璃尺寸			单面积 (m2)	分层数量					总数量	备注	总面积 (m2)
			W(mm)	x	H(mm)		9F(10,12-16,18-20,22-25,27-29,31-33,36-38,41-42,45-47,49-51,53-56,58-60,52-65F相同, 共37层)	11F	40F	17F(21,26,30,35,39,43,48,52,57,61F相同, 共11层)	5F			
1	GL01-02	GL01	663	x	832	0.55	443				132	575	送工厂	317.7
2	GL01-03	GL01	644	x	832	0.54	370				110	480	送工厂	257.2
3	GL01-04	GL01	585	x	832	0.49	37				11	48	送工厂	23.4
4	GL01-05	GL01	678	x	832	0.56	111				33	144	送工厂	81.2
5	GL01-10	GL01	1525	x	2332	3.56	37				11	48	送工厂	170.7
6	GL01-11	GL01A	1525	x	2282	3.48		1	1			2	送工厂	7.0
7	GL01-12	GL01	663	x	2332	1.55	74	31			22	96	送工厂	148.4
8	GL01-13	GL01	663	x	2282	1.51		10	10			20	送工厂	30.3
9	GL01-14	GL01	644	x	2332	1.50	185				55	240	送工厂	360.4
10	GL01-15	GL01	1272	x	2332	2.97	37				11	48	送工厂	142.4
11	GL01-17	GL01	585	x	2332	1.36	37				11	48	送工厂	65.5
12	GL01-18	GL01A	644	x	2282	1.47		3	3			6	送工厂	8.8
13	GL01-19	GL01	1770	x	2332	4.13	37				11	48	送工厂	198.1
14	GL01-20	GL01A	1770	x	2282	4.04		1	1			2	送工厂	8.1
15	GL01-23	GL01	1388	x	2332	3.24	37				11	48	送工厂	155.4
16	GL01-24	GL01	1751	x	2332	4.08	37				11	48	送工厂	196.0
17	GL01-25	GL01A	1388	x	2282	3.17		1	1			2	送工厂	6.3
18	GL01-26	GL01A	1751	x	2282	4.00		1	1			2	送工厂	8.0
19	GL01-30	GL01	1687	x	2332	3.93	37				11	48	送工厂	188.8
20	GL01-31	GL01	1818	x	2332	4.24	37				11	48	送工厂	203.5
21	GL01-32	GL01	953	x	2332	2.22	36				11	47	送工厂	106.7
22	GL01-33	GL01A	1818	x	2282	4.15		1	1			2	送工厂	8.3
23	GL01-34	GL01A	953	x	2282	2.17		1	1			2	送工厂	4.3
24	GL01-35	GL01	578	x	832	0.48	37				11	48	送工厂	23.1
25	GL01-36	GL01	1619	x	2332	3.78	37				11	48	送工厂	181.2
26	GL01-43	GL01	713	x	2332	1.66	74				22	96	送工厂	159.6
27	GL01-44	GL01	1038	x	2332	2.42	37				11	48	送工厂	116.2
28	GL01-45	GL01A	1038	x	2282	2.37		1	1			2	送工厂	4.7
29	GL01-46	GL01	1289	x	2332	3.01	37				11	48	送工厂	144.3
30	GL01-47	GL01	1553	x	2332	3.62	37				11	48	送工厂	173.8
31	GL01-48	GL01A	1553	x	2282	3.54		1	1			2	送工厂	7.1
32	GL01-50	GL01A	578	x	2282	1.32		1	1			2	送工厂	2.6
33	GL01-51	GL01A	678	x	2282	1.55		3	3			6	送工厂	9.3
34	GL01-69	GL01A	975	x	2132	2.08		6	6			12	送工厂	24.9
2412												3543.5		

已减1件

已减1件

已减1件

1	GL02-03	GL02	663	x	1443	0.96	221				66	287	送工厂	275.5
2	GL02-05	GL02	636	x	1443	0.92	370				110	480	送工厂	440.5
3	GL02-07	GL02	585	x	1443	0.84	37				11	48	送工厂	40.5
4	GL02-08	GL02	655	x	1443	0.95	111				33	144	送工厂	136.1
5	GL02-12	GL02	655	x	1443	0.95	222				66	288	送工厂	272.2
6	GL02-13	GL02	578	x	1443	0.83	37				11	48	送工厂	40.0

1295

1204.9

1	GL03-06	GL03	1525	x	843	1.29	37			1		38	送工厂	48.9
2	GL03-07	GL03	1525	x	578	0.88			1		11	12	送工厂	10.6
3	GL03-08	GL03	663	x	843	0.56	370	37	4	10	44	428	送工厂	239.2
4	GL03-09	GL03	663	x	578	0.38			2		22	24	送工厂	9.2
5	GL03-10	GL03	1363	x	578	0.79	37		1	1	11	50	送工厂	39.4
6	GL03-11	GL03	1325	x	843	1.12	148		4	4	44	200	送工厂	223.4
7	GL03-12	GL03	644	x	843	0.54	185		4	5	44	238	送工厂	129.2
8	GL03-13	GL03	1272	x	843	1.07	37		1	1	11	50	送工厂	53.6
9	GL03-15	GL03	1208	x	843	1.02	37		1	1	11	50	送工厂	50.9
10	GL03-19	GL03	1770	x	843	1.49	37			1		38	送工厂	56.7
11	GL03-21	GL03	678	x	843	0.57	111			3		114	送工厂	65.2
12	GL03-22	GL03	678	x	313	0.21			2		22	24	送工厂	5.1

32/25/17

J858康城11期单元幕墙玻璃分层统计表 (T3-9F~65F)

工程: J858康城11期(T3-9F~65F)

日期: 29-Jul-22

序号	玻璃编号	玻璃类型	玻璃尺寸			单面积 (m2)	分层数量					总数量	备注	总面积 (m2)
			W(mm)	x	H(mm)		9F(10,12~16,18~20,22~25,27~29,31~33,36~38,41~42,45~47,49~51,53~56,58~60,52~65F相同, 共37层)	11F	40F	17F(21,26,30,35,39,43,48,52,57,61F相同, 共11层)	5F			
13	GL03-23	GL03	678	x	578	0.39		1		11		12	送工厂	4.7
14	GL03-24	GL03	1769	x	578	1.02		1		11		12	送工厂	12.3
15	GL03-25	GL03	644	x	578	0.37		1		11		12	送工厂	4.5
16	GL03-27	GL03	1325	x	578	0.77	37	1	1	11		50	送工厂	38.3
17	GL03-29	GL03	663	x	313	0.21		4		44		48	送工厂	10.0
18	GL03-32	GL03	1388	x	843	1.17	37		1			38	送工厂	44.5
19	GL03-33	GL03	1751	x	843	1.48	37		1			38	送工厂	56.1
20	GL03-41	GL03	1687	x	843	1.42	37	1	1	11		50	送工厂	71.1
21	GL03-42	GL03	1818	x	843	1.53	37		1			38	送工厂	58.2
22	GL03-43	GL03	1653	x	843	1.39	37		1			38	送工厂	53.0
23	GL03-44	GL03	1818	x	578	1.05		1		11		12	送工厂	12.6
24	GL03-45	GL03	1653	x	578	0.96		1		11		12	送工厂	11.5
25	GL03-46	GL03	578	x	578	0.33	37	1	1	11		50	送工厂	16.7
26	GL03-47	GL03	1619	x	843	1.36	37	1	1	11		50	送工厂	68.2
27	GL03-53	GL03	713	x	843	0.60	74	2	2	22		100	送工厂	60.1
28	GL03-54	GL03	1738	x	843	1.47	37		1			38	送工厂	55.7
29	GL03-55	GL03	1738	x	313	0.54		1		11		12	送工厂	6.5
30	GL03-57	GL03	1388	x	313	0.43		1		11		12	送工厂	5.2
31	GL03-58	GL03	1751	x	313	0.55		1		11		12	送工厂	6.6
32	GL03-59	GL03	1289	x	843	1.09	37	1	1	11		50	送工厂	54.3
33	GL03-60	GL03	1553	x	843	1.31	37		1			38	送工厂	49.7
34	GL03-61	GL03	1553	x	313	0.49		1		11		12	送工厂	5.8
35	GL03-89	GL03	1325	x	520	0.69		4	4			8	送工厂	5.5
36	GL03-90	GL03	644	x	520	0.33		4	4			8	送工厂	2.7
37	GL03-91	GL03	1272	x	520	0.66		1	1			2	送工厂	1.3
38	GL03-93	GL03	1208	x	520	0.63		1	1			2	送工厂	1.3
39	GL03-95	GL03	663	x	520	0.34		4	4			8	送工厂	2.8
40	GL03-97	GL03	1687	x	520	0.88		1	1			2	送工厂	1.8
41	GL03-98	GL03	1619	x	520	0.84		1	1			2	送工厂	1.7
42	GL03-99	GL03	713	x	520	0.37		2	2			4	送工厂	1.5
43	GL03-100	GL03	1289	x	520	0.67		1	1			2	送工厂	1.3
44	GL03-101	GL03	970	x	520	0.50		3	3			6	送工厂	3.0
45	GL03-102	GL03	986	x	520	0.51		3	3			6	送工厂	3.1
46	GL03-103	GL03	975	x	520	0.51		18	18			36	送工厂	18.3
47	GL03-104	GL03	948	x	520	0.49		6	6			12	送工厂	5.9
48	GL03-106	GL03	1325	x	308	0.41		4	4			8	送工厂	3.3
49	GL03-107	GL03	644	x	308	0.20		4	4			8	送工厂	1.6
50	GL03-108	GL03	1272	x	308	0.39		1	1			2	送工厂	0.8
51	GL03-110	GL03	1208	x	308	0.37		1	1			2	送工厂	0.7
52	GL03-111	GL03	663	x	308	0.20		4	4			8	送工厂	1.6
53	GL03-115	GL03	1687	x	308	0.52		1	1			2	送工厂	1.0
54	GL03-116	GL03	1619	x	308	0.50		1	1			2	送工厂	1.0
55	GL03-117	GL03	713	x	308	0.22		2	2			4	送工厂	0.9
56	GL03-118	GL03	1289	x	308	0.40		1	1			2	送工厂	0.8
57	GL03-119	GL03	976	x	520	0.51		3	3			6	送工厂	3.0
											2142		1701.7	

已减1件

1	GL04-02	GL04	580	x	145	0.08	44	443		132		575	送工厂	48.4			
2	GL04-03	GL04	561	x	145	0.08	370			110		480	送工厂	39.0			
3	GL04-04	GL04	502	x	145	0.07	37			11		48	送工厂	3.5			
4	GL04-05	GL04	474	x	145	0.07	111			33		144	送工厂	9.9			
5	GL04-07	GL04	495	x	145	0.07	37			11		48	送工厂	3.4			
											1295		104.3				
总数量											5291	142	142	1573	0	7144	6554.4

注:

1	GL01	10mm THK. HEAT STRENGTHEN GLASS (OUTSIDE) W/ LOW-E 58T #2 + 12 mm AIR SPACE + 12mm THK. CLEAR TEMPERED GLASS(INSI											(R20220114001)
2	GL02	10mm THK. HEAT STRENGTHEN GLASS (OUTSIDE) W/ LOW-E 58T #2 + 12 mm AIR SPACE + 10mm THK. CLEAR TEMPERED GLASS(INSI											(R20220114003)
3	GL03	12mm THK. HEAT STRENGTHEN GLASS .Reflective Glass SSCI-60T											(R20220324054)
4	GL04	12mm THK.CLEAR TEMPERED GLASS											(R20220114008)
5	GL01A	10mm THK.Reflective Glass SSCI-60T HEAT STRENGTHEN GLASS (OUTSIDE) + 12 mm AIR SPACE + 12mm THK. CLEAR TEMPERED GLASS											R20220517050