



工程指示 / 要求簡箋(E.I.)

工程指示編號：EI / ⁴⁸⁷¹ / 22

修改版次：

工程編號：J - 858

工程名稱：將軍澳日出康城 11

工程項目：趟門 保護方案

收件人：生統 / 王良

發件人：Ant Yeung

日期：12/07/2022

要求提供 / 確認 事項：

- | | | |
|------------------------------------|-------------------------------------|-------------------------------|
| <input type="checkbox"/> 初步鋁料 B.M. | <input type="checkbox"/> 加工拆圖，然後生產 | <input type="checkbox"/> 尺寸表 |
| <input type="checkbox"/> 正式鋁料 B.M. | <input type="checkbox"/> 技術上資料 / 指示 | <input type="checkbox"/> 報價 |
| <input type="checkbox"/> 配件 B.M. | <input type="checkbox"/> 樣辦或貨品說明書 | <input type="checkbox"/> 分判合約 |

內容：

王良：請參考 J852 趟門包裝示意圖，製作 J858 趟門包裝示意圖。

留意除去膠紙唧膠後，仍有膠紙保護。 謝謝

請在 2022.07.15 前完成上列要求。

附：2 頁

以上項目為：

- 原合約工程包 原合約工程加 / 減賬 新工程報價

原因：-

分發東莞各部門：

- | | | | |
|---|---|--|---|
| <input type="checkbox"/> 生產技術總監 <input type="checkbox"/> 連附件 | <input type="checkbox"/> 技術部 <input type="checkbox"/> 連附件 | <input type="checkbox"/> 生產部 <input type="checkbox"/> 連附件 | <input type="checkbox"/> 機械設計部 <input type="checkbox"/> 連附件 |
| <input type="checkbox"/> 採購部 <input type="checkbox"/> 連附件 | <input type="checkbox"/> 生產統籌部 <input type="checkbox"/> 連附件 | <input type="checkbox"/> 小羅 & 清 <input type="checkbox"/> 連附件 | |
| <input checked="" type="checkbox"/> 質檢部 <input checked="" type="checkbox"/> 連附件 | <input type="checkbox"/> 會計部 <input type="checkbox"/> 連附件 | <input type="checkbox"/> 報關組 <input type="checkbox"/> 連附件 | <input checked="" type="checkbox"/> 其他 <u>王良</u> <input type="checkbox"/> 連附件 |

分發其他分判：

- 檳 連附件

分發香港各部門：

- | | | | |
|---|--|---|--|
| <input type="checkbox"/> 行政部 <input type="checkbox"/> 連附件 | <input type="checkbox"/> 會計部 <input type="checkbox"/> 連附件 | <input type="checkbox"/> 統籌部 <input type="checkbox"/> 連附件 | <input type="checkbox"/> 工程部地盤科文 <input type="checkbox"/> 連附件 |
| <input type="checkbox"/> 採購部 <input type="checkbox"/> 連附件 | <input type="checkbox"/> QS 部 <input type="checkbox"/> 連附件 | <input type="checkbox"/> 維修部 <input type="checkbox"/> 連附件 | <input type="checkbox"/> 其他 _____ <input type="checkbox"/> 連附件 |

傳遞編號：

HK 1135 / 22

發件人簽署：

項目經理簽署：

B.D. REF :

CLIENT :



怡和置業有限公司
Sino Land Company Limited

ARCHITECT :



ronald lu & partners
Ronald Lu & Partners (HK) Ltd.
呂克祥建築師事務所(香港)有限公司

MAIN CONTRACTOR :



STRUCTURAL ENGINEER :
AECOM

SPACE CONSULTANT:

AECOM

NOTE:

1. ALL DIMENSIONS ARE IN mm.
2. ALL DIMENSIONS FROM OUTSIDE.
3. ALL DIMENSIONS TO BE CHECKED ON SITE BEFORE FABRICATION.

LEGEND:

AT () DETAIL MARK NO.

RS () REFER SHEET NO.

1. F.F.L. --- FINISHED FLOOR LEVEL

2. S.F.L. --- STRUCTURAL FLOOR LEVEL

3. () --- REVERSED DETAIL

NO.	DATE	REVISED AS PER COMMENTS
D	25/05/21	REVISED AS PER COMMENTS
C	07/04/21	REVISED AS PER COMMENTS
B	25/07/21	REVISED AS PER COMMENTS
A	23/07/21	REVISED AS PER COMMENTS

JOB NO. : J-8558

PROJECT :

PROPOSED RESIDENTIAL DEVELOPMENT
AT TKOIL 78PP PHASE 11, LOKAS PARK
USING KWAN O, N.T.

TITLE :

TYPICAL MULLION DETAIL
FOR CURTAIN WALL

DATE : 22-OCT-21

SCALE : 1:1(A1)

CHECKED BY :

DRAWN BY :



Mei Tai Engineering Ltd.
810 Che Kwoi Joo Road, Kwai Chung, 1/F
Tel: 23489211-4 Fax: (852) 2727866

DWG NO. : 0559-CW-D14

REV. : D

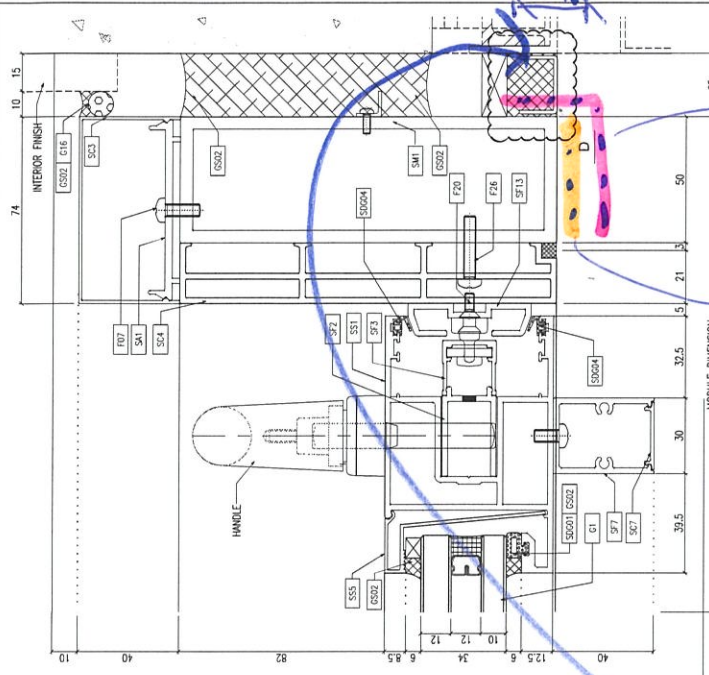

3 TYPICAL MULLION DETAIL D14 SLIDING DOOR

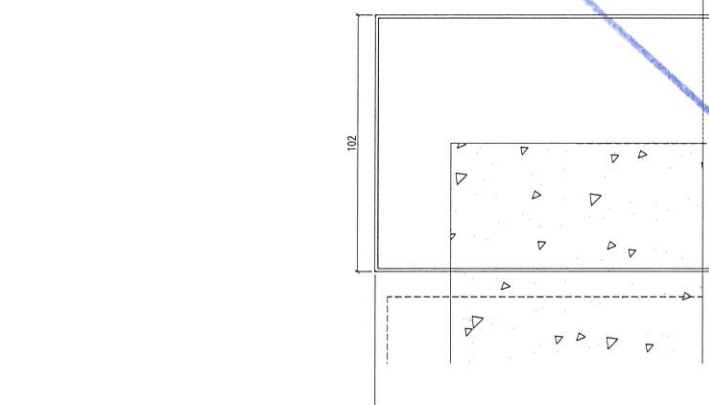

2 TYPICAL MULLION DETAIL D14 SLIDING DOOR

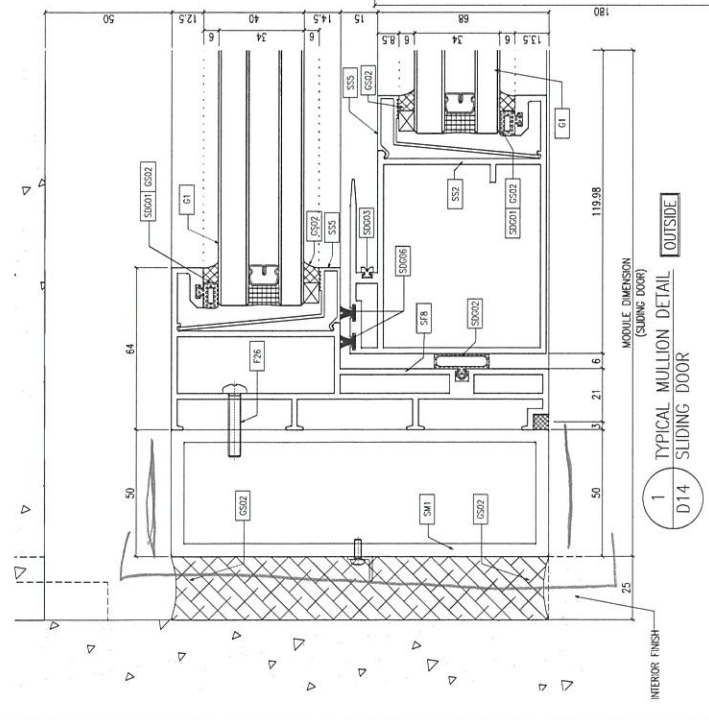

1 TYPICAL MULLION DETAIL D14 SLIDING DOOR

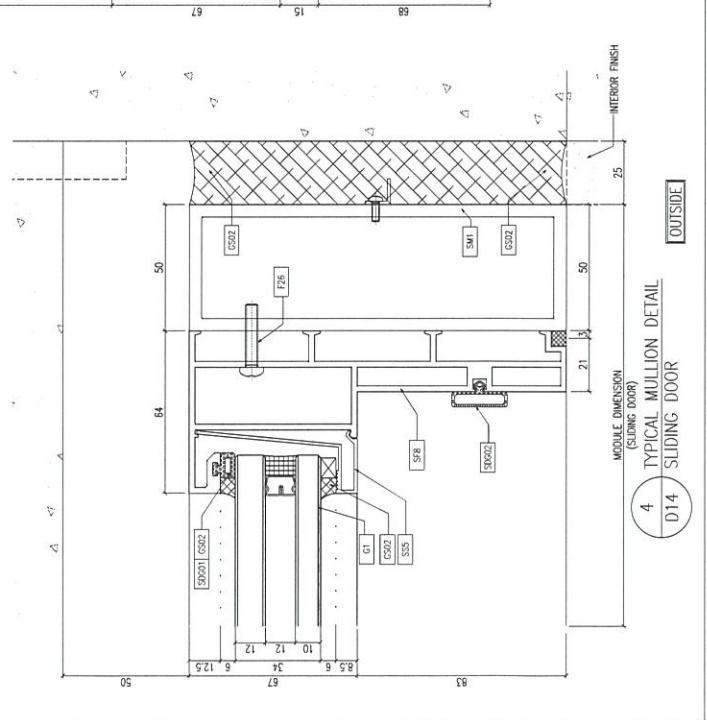

4 TYPICAL MULLION DETAIL D14 SLIDING DOOR

Handwritten blue notes in Chinese:

1. 門框內加裝防盜網 (Add anti-theft net inside the door frame)

2. 門框內加裝防盜網 (Add anti-theft net inside the door frame)

3. 門框內加裝防盜網 (Add anti-theft net inside the door frame)

4. 門框內加裝防盜網 (Add anti-theft net inside the door frame)

5. 門框內加裝防盜網 (Add anti-theft net inside the door frame)

6. 門框內加裝防盜網 (Add anti-theft net inside the door frame)

7. 門框內加裝防盜網 (Add anti-theft net inside the door frame)

8. 門框內加裝防盜網 (Add anti-theft net inside the door frame)

9. 門框內加裝防盜網 (Add anti-theft net inside the door frame)

10. 門框內加裝防盜網 (Add anti-theft net inside the door frame)

11. 門框內加裝防盜網 (Add anti-theft net inside the door frame)

12. 門框內加裝防盜網 (Add anti-theft net inside the door frame)

13. 門框內加裝防盜網 (Add anti-theft net inside the door frame)

14. 門框內加裝防盜網 (Add anti-theft net inside the door frame)

15. 門框內加裝防盜網 (Add anti-theft net inside the door frame)

16. 門框內加裝防盜網 (Add anti-theft net inside the door frame)

17. 門框內加裝防盜網 (Add anti-theft net inside the door frame)

18. 門框內加裝防盜網 (Add anti-theft net inside the door frame)

19. 門框內加裝防盜網 (Add anti-theft net inside the door frame)

20. 門框內加裝防盜網 (Add anti-theft net inside the door frame)

J-852 亚皆老街中电 趟门框底横包装保护示意图-3

未安装玻璃、门玉前底横用保护木壳

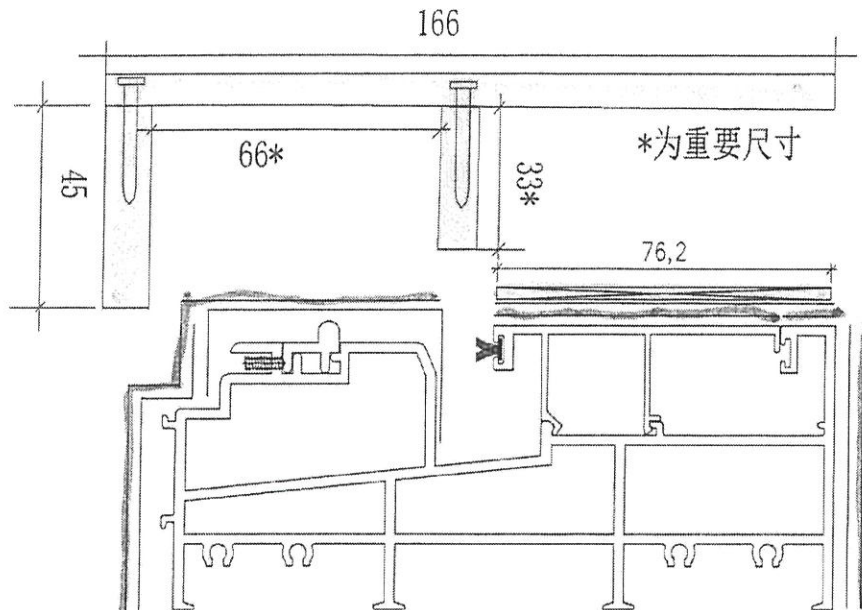

W1/T1A W1/T2A W1/T3A 1~21/F 各18幅

W1/T1B W1/T3B 1~21/F 各18幅

22W4、23W4/T1 A 22W4、23W4/T 3 A 22W1/T2A 各1件

1、木壳用量如下：

860MM 72件 730MM 36件 2140MM 36件 1890MM 18件

754MM 72件 1940MM 36件 1717MM 10件 2464MM 5件

2、包装保护膜时，于底横料上安装中企处分中往两边各距80MM包装保护膜两层。

3、两中企柱中间段，另于面层放置4MM厚76MM宽硬质瓦楞坑板。长度与中间段木壳一致。

4、各对应需包装保护位依正常包装贴入胶膜。

5、趟门框企、顶横依常规包装方法执行。



用膠蓋封好
膠紙有什替

J-852 亚皆老街中电

趟门框底横包装保护示意图-5

未安装玻璃、门玉前

用约10MM木板制作

底横用保护木壳

160

*为重要尺寸

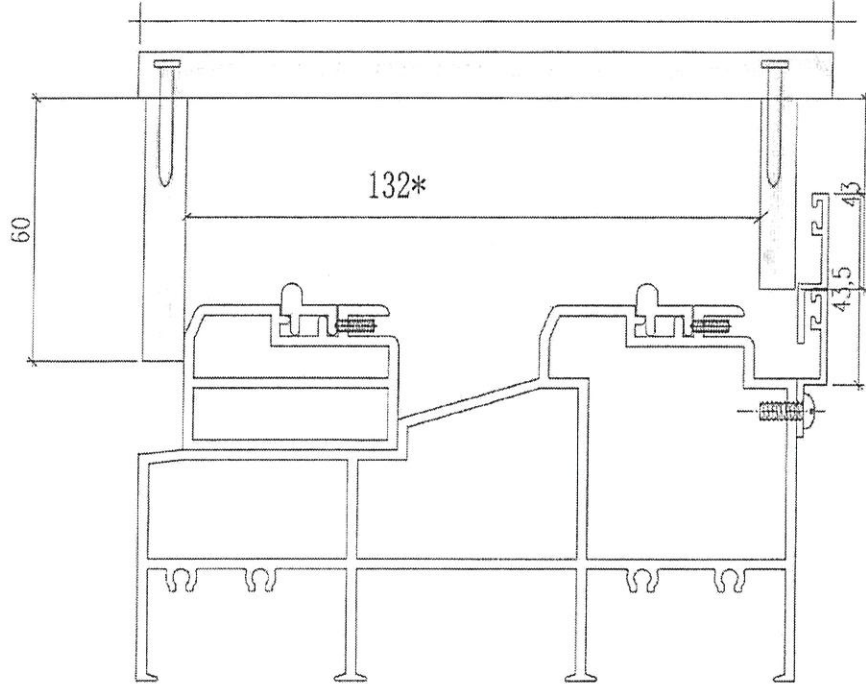

对应窗号:

W1/T1C、T2C、T3C 各18幅

22W1、23W1/T1C 22W1、23W1/T2C 1幅

22W1、23W1/T3C 23W12/T2A 1幅

1、木壳用量如下:

2560MM 60件 1760MM 1件

2、包装保护膜时，于底横料上安装中企处分中往两边各距80MM包装保护膜两层。

3、两中企柱中间段，另于面层放置4MM厚76MM宽硬质瓦楞坑板。长度与中间段木壳一致。

4、各对应需包装保护位依正常包装贴入胶膜。

5、趟门框企、顶横依常规包装方法执行。



用膠卷封成膠筒

代-理

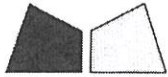

工程指示 / 要求簡箋(E.I.)

工程指示編號：EI / 3151 / 21

修改版次：A

工程編號：J - 852

工程名稱：亞皆老街中電

工程項目：後裝趟門 大貨 (T1-T3) 包裝保護+木殼

收件人：Maggie/ 生統/ 王良

發件人：Ant Yeung

日期：08/04/2021

要求提供 / 確認 事項：

- | | | |
|------------------------------------|-------------------------------------|-------------------------------|
| <input type="checkbox"/> 初步鋁料 B.M. | <input type="checkbox"/> 加工拆圖，然後生產 | <input type="checkbox"/> 尺寸表 |
| <input type="checkbox"/> 正式鋁料 B.M. | <input type="checkbox"/> 技術上資料 / 指示 | <input type="checkbox"/> 報價 |
| <input type="checkbox"/> 配件 B.M. | <input type="checkbox"/> 樣辦或貨品說明書 | <input type="checkbox"/> 分判合約 |
| <input type="checkbox"/> 其他：_____ | | |

內容：

A 版：請先報價- 請用膠蓋界成膠角取代瓦坑板

請先報價-出貨到地盤前，請為後裝趟門提供包裝保護+木殼。趟門已出貨到地盤數量，請送木殼到地盤安裝。

請在 2021.04.12 前完成上列要求。

附：3 頁

以上項目為：

原合約工程包 原合約工程加 / 減賬 新工程報價

原因：-

分發東莞各部門：

- | | | | |
|---|---|--|--|
| <input type="checkbox"/> 生產技術總監 <input type="checkbox"/> 連附件 | <input type="checkbox"/> 技術部 <input type="checkbox"/> 連附件 | <input type="checkbox"/> 生產部 <input type="checkbox"/> 連附件 | <input type="checkbox"/> 機械設計部 <input type="checkbox"/> 連附件 |
| <input type="checkbox"/> 採購部 <input type="checkbox"/> 連附件 | <input checked="" type="checkbox"/> 生產統籌部 <input checked="" type="checkbox"/> 連附件 | <input type="checkbox"/> 小羅&清 <input type="checkbox"/> 連附件 | |
| <input checked="" type="checkbox"/> 質檢部 <input checked="" type="checkbox"/> 連附件 | <input type="checkbox"/> 會計部 <input type="checkbox"/> 連附件 | <input type="checkbox"/> 報關組 <input type="checkbox"/> 連附件 | <input type="checkbox"/> 其他 _____ <input type="checkbox"/> 連附件 |

分發其他分判：

(v) 水洪 連附件

分發香港各部門：

- | | | | |
|---|--|---|---|
| <input type="checkbox"/> 行政部 <input type="checkbox"/> 連附件 | <input type="checkbox"/> 會計部 <input type="checkbox"/> 連附件 | <input type="checkbox"/> 統籌部 <input type="checkbox"/> 連附件 | <input checked="" type="checkbox"/> 工程部地盤科文 <input checked="" type="checkbox"/> 連附件 |
| <input checked="" type="checkbox"/> 採購部 <input checked="" type="checkbox"/> 連附件 | <input type="checkbox"/> QS 部 <input type="checkbox"/> 連附件 | <input type="checkbox"/> 維修部 <input type="checkbox"/> 連附件 | <input type="checkbox"/> 其他 _____ <input type="checkbox"/> 連附件 |

傳遞編號：

HK 218 / 21

發件人簽署：

項目經理簽署：