



工程指示 / 要求簡箋(E.I.)

工程指示編號：EI / 4847 / 23

修改版次： K

工程編號： J - 858

工程名稱：將軍澳日出康城 11

工程項目：幕牆 大貨廠用配件 標準層 防火棉廠用

收件人：生統 / 楊榮輝 / 林哥 發件人：Ant Yeung 日期：21/02/2023

要求提供 / 確認 事項

- | | | |
|------------------------------------|-------------------------------------|-------------------------------|
| <input type="checkbox"/> 初步鋁料 B.M. | <input type="checkbox"/> 加工拆圖，然後生產 | <input type="checkbox"/> 尺寸表 |
| <input type="checkbox"/> 正式鋁料 B.M. | <input type="checkbox"/> 技術上資料 / 指示 | <input type="checkbox"/> 報價 |
| <input type="checkbox"/> 配件 B.M. | <input type="checkbox"/> 樣辦或貨品說明書 | <input type="checkbox"/> 分判合約 |
- 內容：

K 版：因棉托阻安裝單元件，按照顧問報告，雙飾線單元的需要廠安裝防火棉。請補回訂購防火棉#95 供廠用。
首批先來 100 包 / 餘下由廠倉庫按進度來貨。

K 版：#32, #33 更正名稱 (已通知)

K 版：#96, #97, #98, #99 收口鋁板廠組裝用 (ei5635 會使用)

J 版：JT08 加硬 / 減少訂量 (因應公企減一條，水槽料減一條) 加硬：避縮入於膠條槽內。按 EI5527H

J 版：#52 A JT10 增加訂量 (因應公企加一條，水槽料加一條)。按 EI5527H

J 版：#75 香檳金 code (0577) 再加訂 5184 支 於

J 版：因應鋁料來遲，導致上年來貨的香檳金膠來不及使用，即將過期。

(EI4631A) 上年來貨的 5184 支為 5 月到期。請於不見光位置儘量使用，避免膠過期。

I 版：按照修掛碼方法修改，增加 BM 項目 92、93、94 三款螺絲。

H 版：經廠做樣板後，工藝修正。X86307 的封口片安裝方法，增加以 31B、31C 兩項。

G 版：取消#39,40,41,42; 新增 31A,39A,40A 及 91 ;#89 改為圓頭及數量增加;

F 版：修改#45A,76,76a,76b,85,86,87,88,89,90, 膠顏色按 EI 4767 和 EI5362

#75 香檳金膠已訂 5184 支，大貨按實際用量再加訂

請在 2023.03.14 前完成上列要求。謝謝!

附：

- 原合約工程包 原合約工程加 / 減賬 新工程報價

分發東莞各部門：

- | | | | | | | | |
|---|---|---|---|--|---|---|---|
| <input type="checkbox"/> 生產技術總監 | <input type="checkbox"/> 連附件 | <input checked="" type="checkbox"/> 技術部 | <input checked="" type="checkbox"/> 連附件 | <input type="checkbox"/> 生產部 | <input type="checkbox"/> 連附件 | <input type="checkbox"/> 機械設計部 | <input type="checkbox"/> 連附件 |
| <input type="checkbox"/> 採購部 | <input type="checkbox"/> 連附件 | <input checked="" type="checkbox"/> 生產統籌部 | <input checked="" type="checkbox"/> 連附件 | <input checked="" type="checkbox"/> 小羅&清 | <input checked="" type="checkbox"/> 連附件 | | |
| <input checked="" type="checkbox"/> 質檢部 | <input checked="" type="checkbox"/> 連附件 | <input type="checkbox"/> 會計部 | <input type="checkbox"/> 連附件 | <input type="checkbox"/> 報關組 | <input type="checkbox"/> 連附件 | <input checked="" type="checkbox"/> 其他 水洪, 輝哥 | <input checked="" type="checkbox"/> 連附件 |

分發香港各部門：

- | | | | | | | | |
|------------------------------|------------------------------|-------------------------------|------------------------------|---|---|----------------------------------|------------------------------|
| <input type="checkbox"/> 行政部 | <input type="checkbox"/> 連附件 | <input type="checkbox"/> 會計部 | <input type="checkbox"/> 連附件 | <input checked="" type="checkbox"/> 統籌部 | <input checked="" type="checkbox"/> 連附件 | <input type="checkbox"/> 工程部地盤科文 | <input type="checkbox"/> 連附件 |
| <input type="checkbox"/> 採購部 | <input type="checkbox"/> 連附件 | <input type="checkbox"/> QS 部 | <input type="checkbox"/> 連附件 | <input type="checkbox"/> 維修部 | <input type="checkbox"/> 連附件 | <input type="checkbox"/> 其他 | <input type="checkbox"/> 連附件 |

傳遞編號：

發件人簽署：

HK 280 / 23

項目經理簽署：

美特鋁質有限公司 MIDI Aluminium Fabricator Ltd.		工程號: J-858	計算: shaw	日期: 2023-02-21	送呈:
廠用配件B.M.表(标准层总表)		地盤名稱: 康城11期	核對:	日期:	副本:
BM編號:		項目類別: 单元幕墙(标准层)	批准:	日期:	
A/C Code: EI4847 K 2023/2/21		此BM依據20220530收施工圖大樣計算			

序號	修改標示	配件圖號	物料編號	配件名稱	顏色	實用	後備	總數	單位	備注
1	C修正	訂此數量		TC903扣碼	不鏽鋼	10620	130	10750	隻	SH窗/2個, T窗/2個, 1.2mm厚
1a	C新增	附加工圖		837-CWH-K1	不鏽鋼	10620	130	10750	隻	SH窗/2個, T窗/2個, 1.2mm厚
2	A修改			3/16x3/8"圓頭機絲	A4-70	42480	520	43000	粒	扣碼用
3				837-SDH-03窗沾	黑色	8008	92	8100	個	SH窗/2個, T窗/4個
4				#8x5/8"圓頭鋼牙	A4-70	8008	92	8100	粒	修窗沾, 1粒/隻
5				東城201-08鎖扣	鋅合金	16016	284	16300	隻	SH窗/4個, T窗/6個, 12.5mm
6				3/16x1/2"平頭機絲	A4-70	48048	952	49000	粒	修鎖扣, 3粒/隻
7	A修改			東城202-06鎖點	不鏽鋼	16016	284	16300	隻	鎖點12mm
8	EI 4822 已訂 4200套			2026-001A手柄	H433072	4004	46	4050	套	用于標準生窗拉手 (配螺絲)
9	EI 4822 已訂 4200隻			東城2022-SH16扇撐(左)	不鏽鋼	4004	46	4050	隻	SH窗玉用
10	EI 4822 已訂 4200隻			東城2022-SH16扇撐(右)	不鏽鋼	4004	46	4050	隻	SH窗玉用
11				3/16x3/8"平頭機絲	A4-70	16016	984	17000	粒	修扇撐窗玉加力不銹鋼巴
12				3/16x3/8"平頭機絲	A4-70	90000		90000	粒	修背板鋁角
13				#8x1/2"圓頭鋼牙	A4-70	90000		90000	粒	修背板
14				3/16x3/8"平頭機絲	A4-70	560	40	600	粒	修浴室中橫料
15				#8x3/8"平頭鋼牙	A4-70	3872	128	4000	粒	修轉角料封口片
16				3/16x3/8"平頭機絲	A4-70	66000		66000	粒	窗玉組裝
17				3/16x1/2"平頭機絲	A4-70	62000		62000	粒	窗玉組裝
18	A修改			3/16x1/4"平頭機絲	A4-70	60000		60000	粒	窗玉組裝 (飞机碼)

美特鋁質有限公司 MIDI Aluminium Fabricator Ltd.		工程號: J-858	計算: shaw	日期: 2023-02-21	送呈:
廠用配件B.M.表(标准层总表)		地盤名稱: 康城11期	核對:	日期:	副本:
BM編號:		項目類別: 单元幕墙(标准层)	批准:	日期:	
A/C Code: EI4847 K 2023/2/21		此BM依據20220530收施工圖大樣計算			

序號	修改標示	配件圖號	物料編號	配件名稱	顏色	實用	後備	總數	單位	備注
19				3/16x5/8"平頭機絲	A4-70	8500		8500	粒	修扇撐於窗玉上
20				3/16x5/8"圓頭機絲	A4-70	65000		65000	粒	修扇撐
21				3/16x5/8"圓頭機絲	A4-70	9393	207	9600	粒	修水槽料
22				3/16x5/8"圓頭機絲	A4-70	8424	176	8600	粒	修单元边位封口铝片
23				3/16x5/8"圓頭機絲	A4-70	8712	188	8900	粒	修转角卡扣
24				3/16x5/8"圓頭機絲	A4-70	1200		1200	粒	修压顶铝板铝角
25				3/16x1/2"圓頭機絲	A4-70	9216	184	9400	粒	修中企橫料角碼
26				3/16x3/8"平頭機絲	A4-70	4608	92	4700	粒	修中企橫料角碼
27				3/16x5/8"平頭機絲	A4-70	1536	34	1570	粒	修中企橫料角碼
28				#14x1-1/2"平頭鋼牙	A4-70	3144	56	3200	粒	单元组框 (转角生企靠外侧)
29				#14x1-3/4"圆头钢牙	A4-70	10048	252	10300	粒	单元组框 (转角)
30				#14x1-3/8"圆头钢牙	A4-70	189920	2080	192000	粒	单元组框
31				#14x3/4"平頭鋼牙	A4-70	18924	176	19100	粒	裝飾条封口板
31a	G新增			#14x1/2"平頭鋼牙	A4-70	2500	200	2700	粒	裝飾条封口板
31b	H新增			3/16x5/8"平頭機絲	A4-70	3500	50	3550	粒	X86307轉角飾線位置
31c	H新增			3/16x1/2"平頭機絲	A4-70	3500	50	3550	粒	X86307轉角飾線位置
32	K機絲			3/16x3/8"圓頭機絲	A4-70	12500		12500	粒	修裝飾条支架及背板
33	K機絲			3/16x3/8"圓頭機絲	A4-70	12500		12500	粒	修裝飾条

美特鋁質有限公司 MIDI Aluminium Fabricator Ltd.		工程號: J-858	計算: shaw	日期: 2023-02-21	送呈:
地盤名稱: 康城11期		核對:	日期:	副本:	
廠用配件B.M.表(标准层总表)		單元幕牆(标准层)	批准:	日期:	
BM編號:		A/C Code: EI4847 K 2023/2/21			
此BM依據20220530收施工圖大樣計算					

序號	修改標示	配件圖號	物料編號	配件名稱	顏色	實用	後備	總數	單位	備注
34			M12x80六角頭螺栓配1平1彈1螺帽		A4-70	2904	46	2950	套	修转角挂码
35			3/16x1/2"平頭機絲		A4-70	2904	46	2950	粒	修转角挂码
36			M12x45六角頭螺栓配1平1彈1螺帽		A4-70	35772	228	36000	套	修挂码
37	B增加		M10x20平頭機絲		A4-70	53000	500	53500	粒	修牙板
38	D增加	D增加一平介	M16x75六角頭螺栓配2平1彈1螺帽		A4-70	13500	300	13800	套	修挂码托架
39	G取消	按工藝改善	3/16x1/2"圓頭機絲		A4-70	15088	212	15300	粒	修护栏
40	G取消	按工藝改善	3/16x1-1/4"圓頭機絲		A4-70	928	12	940	粒	修转角护栏
39A	G新增	按工藝改善	3/16x1/2"平頭機絲		A4-70	32032	212	32244	粒	修护栏
40A	G新增	按工藝改善	3/16x1-1/4"平頭機絲		A4-70	928	12	940	粒	修转角护栏
41	G取消	按工藝改善	3/16x1/4"平頭機絲		A4-70	15088	212	15300	粒	修护栏托玻璃铝角
42	G取消	按工藝改善	3/16x1/4"圓頭機絲		A4-70	928	12	940	粒	修转角护栏托玻璃铝角
43			3/16x1/2"圓頭機絲		A4-70	21411	389	21800	粒	修死牆玻璃线X86304,305
44			3/16x1/2"圓頭機絲		A4-70	18484	216	18700	粒	修副框X86312,313,314
45			3/16x1/2"平頭機絲		A4-70	32794	406	33200	粒	修副框X86310,311,313,314
45A	F 新增		3/16x5/16"圓頭機絲		A4-70	32794	406	33200	粒	修副框X86310,311,313,314
46		837-CWG-S2	材質及硬度見加工圖 窗玉膠條		黑色	35500	500	36000	米	
47		J851-JT02	材質及硬度見加工圖 企料最外层胶条		黑色	34500	500	35000	米	
48		J851-JT04	材質及硬度見加工圖 企料第二层胶条		黑色	24000	300	24300	米	
49		J851-JT05	材質及硬度見加工圖 蝴蝶窗企料胶条		黑色	3700	100	3800	米	
50	J 減少 / 加硬	J851-JT08	材質及硬度見加工圖 水槽料及企料胶条		黑色	35000	2000	37000	米	(已來貨20000米)

美特鋁質有限公司 MIDI Aluminium Fabricator Ltd.		工程號: J-858	計算: shaw	日期: 2023-02-21	送呈:
廠用配件B.M.表(标准层总表)		地盤名稱: 康城11期	核對:	日期:	副本:
BM編號:		項目類別: 单元幕墙(标准层)	批准:	日期:	
A/C Code: EI4847 K 2023/2/21		此BM依據20220530收施工圖大樣計算			

序號	修改標示	配件圖號	物料編號	配件名稱	顏色	實用	後備	總數	單位	備注
51		J851-JT09	材質及硬度見加工圖	边料及转角玉料	黑色	10291	209	10500	米	
52		J851-JT10	材質及硬度見加工圖	水槽料及企料胶条	黑色	7700	200	7900	米	
52A	J 新增	J851-JT10	材質及硬度見加工圖	水槽料及企料胶条	黑色	36146	854	37000	米	按顧問comment
53		J858-JT02	材質及硬度見加工圖	橫室外盖胶条	黑色	34230	770	35000	米	
54		J858-JT01	材質及硬度見加工圖	水槽料室外挡水胶条	黑色	7075	125	7200	米	
55		XPL01		标准位护栏胶盖	香槟金	7544	256	7800	只	
56		XPL05A		转角护栏胶盖	香槟金	280	20	300	只	如图
57		XPL05B		转角护栏胶盖	香槟金	184	16	200	只	相反
58				四寸保護膠紙	白色	9500		9500	卷	23m/卷
59				三寸保護膠紙	白色	8500		8500	卷	23m/卷
60				二寸保護膠紙	白色	5000		5000	卷	23m/卷
61				一寸保護膠紙	白色	5000		5000	卷	23m/卷
62				泡泡膠紙		100		100	卷	1mx100m/卷
63				透明膠紙		230		230	卷	45m/卷, 配泡泡膠紙包裝用
64				皺紋膠紙		7000		7000	卷	20m/卷
65				靜電膠紙		180		180	卷	1.25x200m/卷
66				雙面貼8(高)*6(寬)	黑色	75972	1028	77000	米	
67		材質: EPDM		36x8mm/厚墊塊(L=200mm)	黑色	23036	464	23500	塊	生窗與見光梗窗玻璃底1/4處 硬度80°~90°
68		材質: EPDM		14x8mm/厚墊塊(L=200mm)	黑色	12892	208	13100	塊	12厚玻璃底1/4處 硬度80°~90°
69		材質: EPDM		22x7x22mm/厚墊塊	黑色	8008	192	8200	塊	护栏玻璃底, 硬度80°~90°
70		材質: EPDM		9x6mm厚墊塊 (L=50mm)	黑色	16016	484	16500	塊	护栏玻璃, 硬度65°~75°

美特鋁質有限公司 MIDI Aluminium Fabricator Ltd.	工程號: J-858	計算: shaw	日期: 2023-02-21	送呈:
地盤名稱: 康城11期	核對:	日期:	副本:	
廠用配件B.M.表(标准层总表)	項目類別: 单元幕墙(标准层)	批准:	日期:	
BM編號:	A/C Code : EI4847 K 2023/2/21			
此BM依據20220530收施工圖大樣計算				

序號	修改標示	配件圖號	物料編號	配件名稱	顏色	實用	後備	總數	單位	備注
71		材質: EPDM	20x7mm厚墊塊 (L=50mm)		黑色	4004	96	4100	塊	护栏玻璃1側用, 硬度65°~75°
72			Φ9mm海綿棒		白色	100000		100000	米	玻璃四周, 背板四周打膠用
73			Φ15mm海綿棒		白色	5000		5000	米	中橫室外打膠用
74			DC983結構膠		黑色	15000		15000	升	雙組份
75	J再訂5184支	EI4631 A已訂5184支	每件单元4支	DC791 防水膠	香槟金	26000	0	26000	支	窗組裝碰口, 螺絲頭用, 300ml/支
76	F 增加			DC791 防水膠	深灰色	50000	0	50000	支	室外防水, 背板300ml/支
76a	F 新增			DC791 防水膠	岩灰色	9500	0	9500	支	橫碰企等等
76b	F 新增			DC791 防水膠	黑色	13000	0	13000	支	棉叉/掛碼
77		ROCKWOOL THERMALLROCK S110	CSR 1200x600x50隔熱棉			7820	180	8000	件	单面锡纸
78	跟J833		隔熱棉棉插			67500	2500	70000	只	1平方米配12只
79	C增加	EI 4847已附加工圖		CSR 1200x600x25隔熱棉 (隔音用) 25厚		437	23	460	件	Feature 位 隔音用
80	D增加	ROCKWOOL THERMALLROCK S110		CSR 1200x600x25隔熱棉 (隔音用) 25厚		462	8	470	件	避难层及顶层鸭头铝板 单面锡纸
81	D增加	ROCKWOOL THERMALLROCK S110		CSR 1200x600x50隔熱棉		236	14	250	件	边企料铝板加浴室位, 单面锡纸
82	D增加	EI 4847已附加工圖		隔熱棉棉插		2036	114	2150	只	铝板用 1平方米配12只
83	D增加			M16螺母/平介	A4-70	484	16	500	套	修吊船扣用, 配1平1弹垫
84	E修改			批檔網(80mm寬) smoke seal 防煙片用	鋅鐵拉展網	6835	165	7000	米	橫線窗臺完成面
85	F 新增			Φ32mm过大小孔胶	黑	38950	850	39800	個	鋁掛勾碼的大小孔封孔
86	F 新增			Φ14mm过大小孔胶	黑	116850	850	117700	個	主企开大小孔修螺丝位
87	F 新增			M12x45内六角平头螺栓配1平1弹1螺帽	A4-70	636	34	670	套	修雙挂碼 11/F 40/F 用

美特鋁質有限公司 MIDI Aluminium Fabricator Ltd.	工程號: J-858	計算: shaw	日期: 2023-02-21	送呈:
廠用配件B.M.表(标准层总表)	地盤名稱: 康城11期	核對:	日期:	副本:
BM編號:	項目類別: 单元幕墙(标准层)	批准:	日期:	
	A/C Code : EI4847 K 2023/2/21			此BM依據20220530收施工圖大樣計算

序號	修改標示	配件圖號	物料編號	配件名稱	顏色	實用	後備	總數	單位	備注
88	F 新增			M4 x10mm 平頭螺絲	A4-70	38950	850	39800	粒	修X86258螺帽卡槽
89	G改圓头和增加			M4 x6mm 圓頭螺絲	A4-70	17000		17000	粒	企料X86273/X86288收之字碼
90	F新增 從EI5088C #11 轉為蔽用			31Hx18Wx200mmL 高彈性膠墊	A4-70	12680	120	12800	條	修在底橫料
91	G新增			#8x1/2" mm 圓頭鋼牙	A4-70	100000		100000	粒	其他位置收之字碼
92	I 新增			M12x45內六角平頭螺絲配1平1彈1螺帽	A4-70	1582	18	1600	套	修直身鉄挂碼用
93	I 新增			M12x85內六角平頭螺絲配1平1彈1螺帽	A4-70	232	18	250	套	修轉角鉄挂碼用
94	I 新增			M12x90六角平頭螺絲配1平1彈1螺帽	A4-70	116	14	130	套	修轉角鉄挂碼用
95	K 新增	CSR FIRE SEAL FS60		CSR 1200x600x135mm防火棉		384	16	400	件	60kg/m3, 用於雙料飾線, 單面錫紙
96	K 新增	收口鋁板廠組裝用		M5x10mm平頭機絲	A4-70	223428	1572	225000	粒	修室外收口鋁板安裝角碼
97	K 新增	收口鋁板廠組裝用		M6x15mm錘釘	A4-70	27234	766	28000	粒	修收口鋁板加力骨
98	K 新增	收口鋁板廠組裝用		#10x25平頭鋼牙	A4-70	26924	576	27500	粒	修收口鋁板加力骨
99	K 新增	收口鋁板廠組裝用		#8x12圓頭鋼牙	A4-70	10976	524	11500	粒	修收口鋁板加力骨連接片

有關工廠新預裝防火棉

To Jason / 源

下預裝

20/2/2023

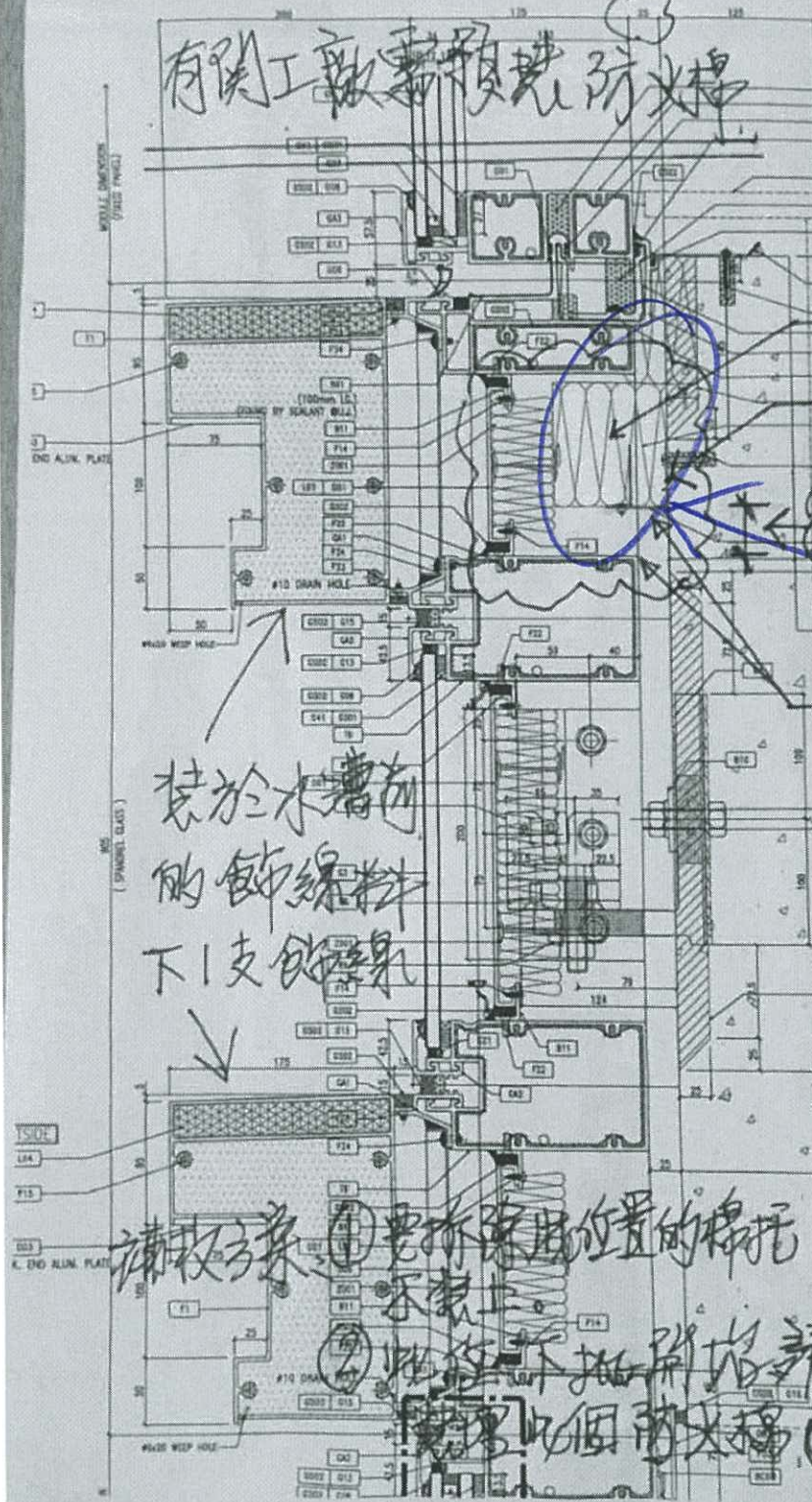

防火棉
墊土棉插托

← 距離太小?

裝於水幕前
的飾線料
下1支飾線

由於棉托與
下面條飾線
間後橫料面
距離太接近
在裝單元件
過程中會相碰
裝不制單元
只碼口?

請收交
① 要拆原位置的棉托
不裝上
② 此後下批預裝請告知工廠預先
預留此個防火棉 (全個空間/凸出30)





地盘
12/2
平穩

↓ 需用錫紙包好
完整



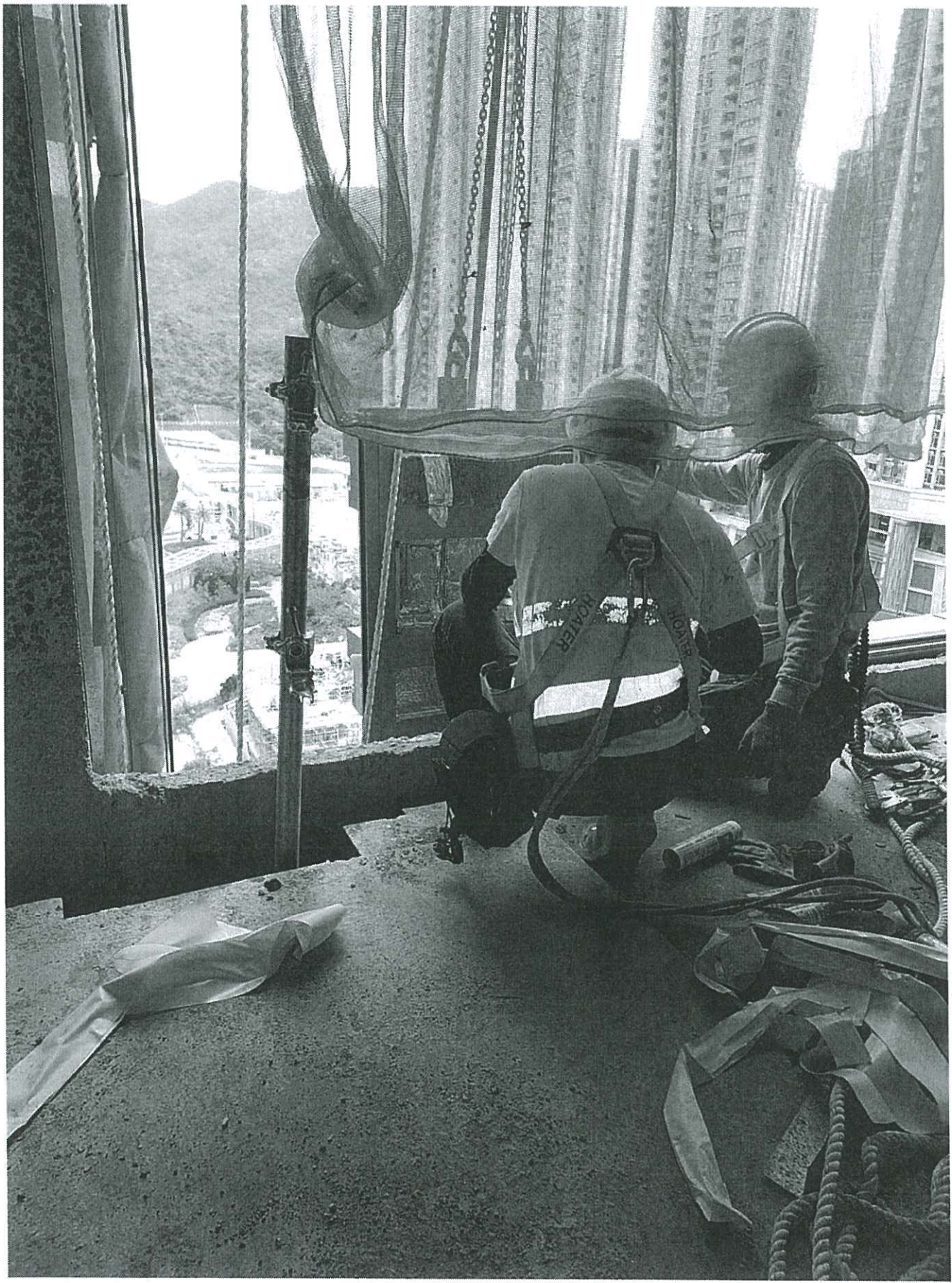



di@midiltd.com.hk

Page 1 of



From: "Zhang, Mckay" <Mckay.Zhang@aecom.com>
To: J3931 <j3931@gammonconstruction.com>, Matthew Chun Keen Wong <Matthew...>
Subject: Date sent:
Fri, 17 Feb 2023 08: 58:21 +0000
Copies to: Herbert Thung <herberthung@sino.com>, Kenneth Leung <kennethleung@sino.c...>

Dear GECCL & MIDI,

Please find the attached façade site memo no. AECOM/FA/SM0 11 for your record and action.

Thank you!

Regards,
McKay Zhang MSc B.Eng(AE) MSFE(CIBSE)

Project Engineer, Building Engineering (Façade), HK
mckay.zhang@aecom.com

顧問報告

AECOM
20/F Grand Central Plaza, Tower 2,
138 Shatin Rural Committee Road, Shatin
Hong Kong,
T +852 39229734
aecom.com

Delivering a better world

[微信 WeChat](#) | [LinkedIn](#) | [Twitter](#) | [Facebook](#) | [Instagram](#)





Proposed Residential Development at TKOTL 70RP, Phase 11, Lohas Park,
Tseung Kwan O, N.T., Site C2

Site Memorandum

Date: 17th February 2023
To: GECCL – Mr. Matthew Wong
From: Mr. McKay Zhang (AECOM – Project Engineer)
Ref. No.: AECOM/FA/SM011
Project: Façade Contract for Proposed Residential Development at TKOTL 70RP, Phase 11, Lohas Park, Tseung Kwan O, N.T., Site C2

Subject: **Site Observation for Matter on Fire Isolation Installation and Other Issues at 12/F BD of T1**

Distribution:	Sino	- Mr. Herbert Thung / Mr. Kenneth Leung / Mr. Francis Lai / Ms. PH Chan / Mr. Andy Chan / Mr. Vincent Ngai/ Mr. CP Lai / Mr. Simon Leung	(By Email)
	MTRC	- Mr. Jacky Cheung / Mr. Tony Fan / Mr. Max Cheung	(By Email)
	RLP	- Mr. Kenneth Wong / Ms. Florence Cheung / Ms. Ginny Chau / Marvin Wong	(By Email)
	AECOM(RE)	- Mr. Henry Lo / Mr. Cole Li / Mr. Simon Tso	(By Email)
	AECOM(FA)	- Ms. Wong, Wan Sie Winxie / Mr. Ko, Ryan	(By Email)
	WSP (R&S)	- Mr. Chris Tong / Mr. Pun Lai Yin / Mr. Louis Siu	(By Email)
	Beria	- Ms. May Chung / Mr. Alex Kui / Ms. Amber Lam	(By Email)

According to the routinely inspection on 17th February 2023, we observed below issues for Gammon following up. Please find attached photos for your reference and action.

1. Based on-site feedback during installation at 12/F BD of T1, we recommend to pre-mounted the fire insulation onto the units at factory for easily and friendly construction work.
2. The gutter sleeve was observed to be missed at installed corner panel top. Please revise the defect and improve the QA/QC method on construction sequence work.
3. The RC curb was observed with a damaged notch, please provide remedial proposal for its water proofing and fire rated performance.

In this connection, would Gammon please closely coordinate and monitor relevant contractors to rectify above defects and invite OSR for inspection.

Yours sincerely,

McKay Zhang
Project Engineer

Encl. (1+4)

This memo shall not constitute an additional cost and time variation. If any additional cost and time implication arises from this memo, please inform the issuer in writing within three days after receipt of this memo. No claim shall be entertained as a result thereafter.

Proposed Residential Development at TKOTL 70RP, Phase 11, Lohas Park,
Tseung Kwan O, N.T., Site C2

Photo 1

Description:

The retainer plate for fire insulation was observed to be damaged on the 12/F slab. It was removed after informed of MIDI.

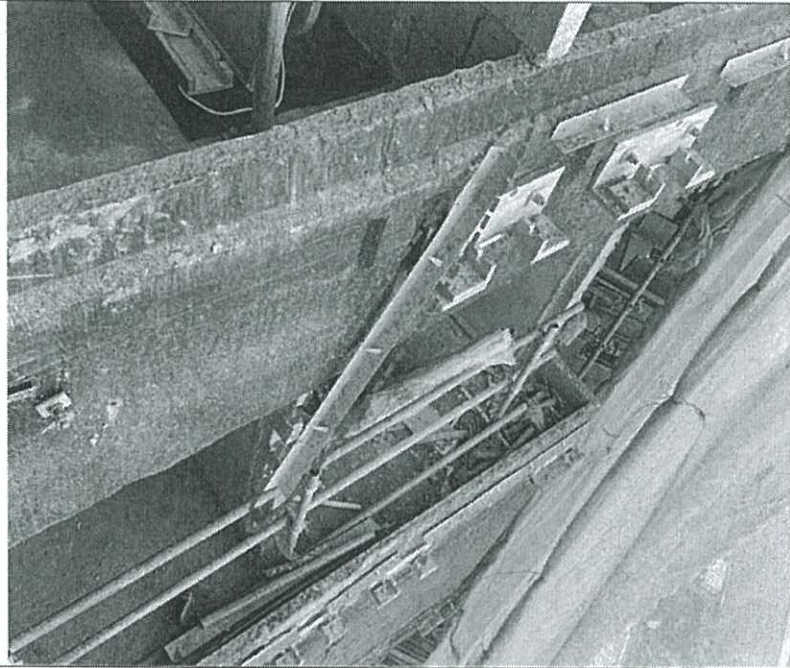

Photo 2

✓
防冲撞托架
拆除
Description:

The retainer plate was observed to be removed due to it will clash with unit during installation.



Photo 3

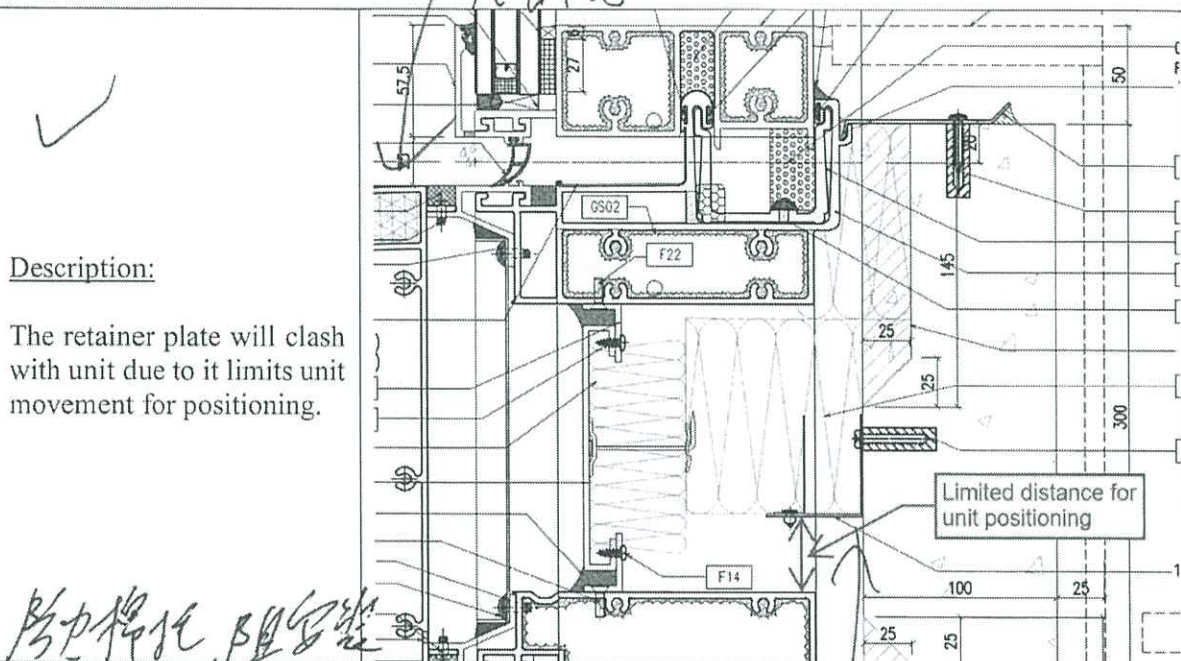

Description:

The retainer plate will clash with unit due to it limits unit movement for positioning.

防力掙托, 阻礙安裝
有鎖線等零件

X 掙托

Photo 4

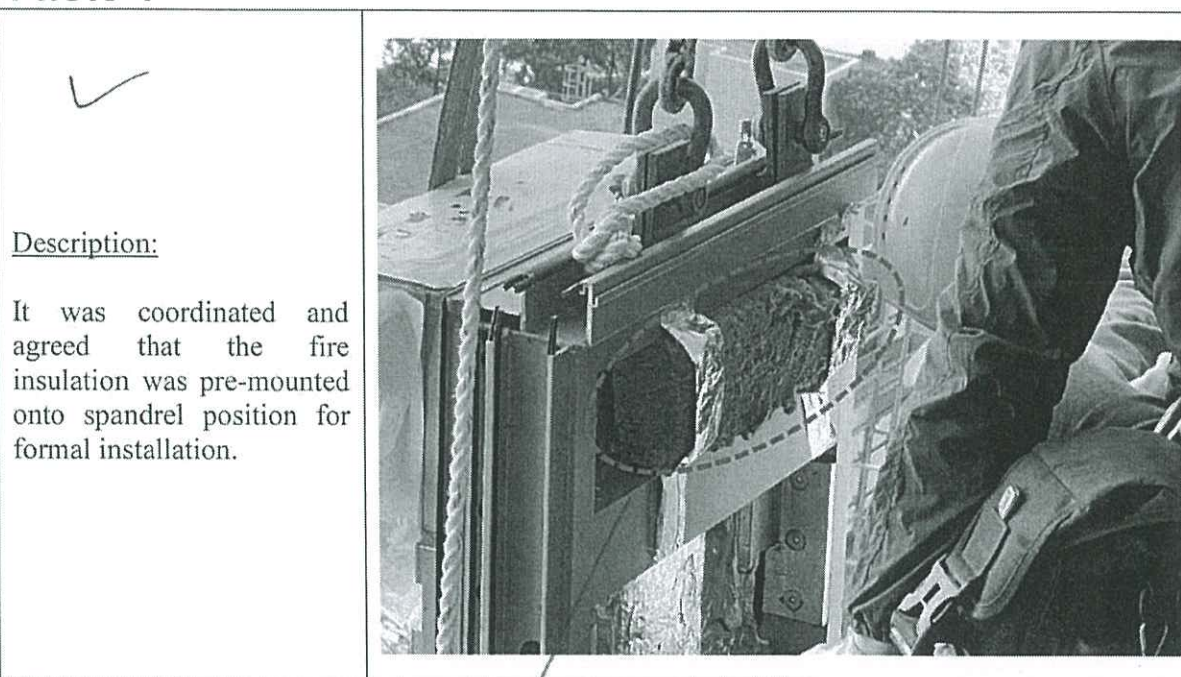

Description:

It was coordinated and agreed that the fire insulation was pre-mounted onto spandrel position for formal installation.

需用錫紙包好 (7/2 示範)
(安裝好, 不裝防盜網)

