

工程指示 / 要求簡箋(E.I.)

工程指示編號：EI / 4847 / 22

修改版次：H

工程編號：J - 858

工程名稱：將軍澳日出康城 11

工程項目：幕牆 大貨廠用配件 標準層

收件人：生統 / 楊榮輝

發件人：Ant Yeung

日期：21/12/2022

要求提供 / 確認 事項：

- | | | |
|------------------------------------|-------------------------------------|-------------------------------|
| <input type="checkbox"/> 初步鋁料 B.M. | <input type="checkbox"/> 加工拆圖，然後生產 | <input type="checkbox"/> 尺寸表 |
| <input type="checkbox"/> 正式鋁料 B.M. | <input type="checkbox"/> 技術上資料 / 指示 | <input type="checkbox"/> 報價 |
| <input type="checkbox"/> 配件 B.M. | <input type="checkbox"/> 樣辦或貨品說明書 | <input type="checkbox"/> 分判合約 |
- 內容：

→ H 版：經廠做樣板後，工藝修正。X86307 的封口片安裝方法，增加以 31B、31C 兩項。

G 版：取消#39,40,41,42； 新增 31A,39A,40A 及 91；#89 改為圓頭及數量增加；

F 版：修改#45A,76,76a,76b,85,86,87,88,89,90，膠顏色按 EI 4767 和 EI5362

F 版：EI4915 的倉存岩灰膠已經過期，要加訂。到貨前，使用其他膠顏色 EI5362 指令代替。

E 版：#84 修改為鋅鐵拉伸網 (80mm 寬)

D 版：#38 加一平介，#80,#81 加隔熱棉 (鋁板用，可年後 2 月來貨)

#82 鋁板用棉插，#83 吊船扣 M16 螺母 #84 批擋網

C 版：#79 增加 25mm 厚隔熱棉 /覆核後，新增防風扣 1 款 (#1a)

B 版：#37, #38 數量增加

A 版：已通知倉庫修改 拆圖請跟進鋁料加工圖

請按廠用配件 BM 訂購供廠使用。

#1 先訂一半，膠條加工圖請看 EI4773

#75 香檳金膠已訂 5184 支，大貨按實際用量再加訂

拆圖：請補回未計的配件計算。

請在 2022.12.28 前完成上列要求。謝謝!

附： 頁

原合約工程包

原合約工程加 / 減賬

新工程報價

分發東莞各部門：

- | | | | |
|----------------------------------------------------------------------|-----------------------------------------------------------------------------------|------------------------------------------------------------------------------------|--------------------------------------------------------------------|
| <input type="checkbox"/> 生產技術總監 <input type="checkbox"/> 連附件 | <input type="checkbox"/> 技術部 <input type="checkbox"/> 連附件 | <input type="checkbox"/> 生產部 <input type="checkbox"/> 連附件 | <input type="checkbox"/> 機械設計部 <input type="checkbox"/> 連附件 |
| <input type="checkbox"/> 採購部 <input type="checkbox"/> 連附件 | <input checked="" type="checkbox"/> 生產統籌部 <input checked="" type="checkbox"/> 連附件 | <input checked="" type="checkbox"/> 小羅 & 清 <input checked="" type="checkbox"/> 連附件 | |
| <input checked="" type="checkbox"/> 質檢部 <input type="checkbox"/> 連附件 | <input type="checkbox"/> 會計部 <input type="checkbox"/> 連附件 | <input type="checkbox"/> 報關組 <input type="checkbox"/> 連附件 | <input type="checkbox"/> 其他 <u>花朝</u> <input type="checkbox"/> 連附件 |

分發其他分判：

檳 連附件

分發香港各部門：

- | | | | |
|-----------------------------------------------------------|------------------------------------------------------------|-----------------------------------------------------------|-----------------------------------------------------------------------------------------------|
| <input type="checkbox"/> 行政部 <input type="checkbox"/> 連附件 | <input type="checkbox"/> 會計部 <input type="checkbox"/> 連附件 | <input type="checkbox"/> 統籌部 <input type="checkbox"/> 連附件 | <input checked="" type="checkbox"/> 工程部地盤科文 <u>積哥</u> <input checked="" type="checkbox"/> 連附件 |
| <input type="checkbox"/> 採購部 <input type="checkbox"/> 連附件 | <input type="checkbox"/> QS 部 <input type="checkbox"/> 連附件 | <input type="checkbox"/> 維修部 <input type="checkbox"/> 連附件 | <input type="checkbox"/> 其他 <u> </u> <input type="checkbox"/> 連附件 |

傳遞編號：

發件人簽署：

HK 2352 / 22

項目經理簽署：

美特鋁質有限公司 MIDI Aluminium Fabricator Ltd.		工程號: J-858	計算: shaw	日期: 21/12/2022	送呈:
廠用配件B.M.表(标准层总表)		地盤名稱: 康城11期	核對:	日期:	副本:
BM編號:		項目類別: 单元幕墙(标准层)	批准:	日期:	
A/C Code: EI4847 H 2022/12/21		此BM依據20220530收施工圖大樣計算			

序號	修改標示	配件圖號	物料編號	配件名稱	顏色	實用	後備	總數	單位	備注
1	C修正	訂此數量		TC903扣碼	不鏽鋼	10620	130	10750	隻	SH窗/2個, T窗/2個, 1.2mm厚
1a	C新增	附加工圖		837-CWH-K1	不鏽鋼	10620	130	10750	隻	SH窗/2個, T窗/2個, 1.2mm厚
2	A修改			3/16x3/8"圓頭機絲	A4-70	42480	520	43000	粒	扣碼用
3				837-SDH-03窗沾	黑色	8008	92	8100	個	SH窗/2個, T窗/4個
4				#8x5/8"圓頭鋼牙	A4-70	8008	92	8100	粒	修窗沾, 1粒/隻
5				東城201-08鎖扣	鋅合金	16016	284	16300	隻	SH窗/4個, T窗/6個, 12.5mm
6				3/16x1/2"平頭機絲	A4-70	48048	952	49000	粒	修鎖扣, 3粒/隻
7	A修改			東城202-06鎖點	不鏽鋼	16016	284	16300	隻	鎖點12mm
8	EI 4822 已訂 4200套			2026-001A手柄	H433072	4004	46	4050	套	用于標準生窗拉手 (配螺絲)
9	EI 4822 已訂 4200隻			東城2022-SH16扇撐(左)	不鏽鋼	4004	46	4050	隻	SH窗玉用
10	EI 4822 已訂 4200隻			東城2022-SH16扇撐(右)	不鏽鋼	4004	46	4050	隻	SH窗玉用
11				3/16x3/8"平頭機絲	A4-70	16016	984	17000	粒	修扇撐窗玉加力不銹鋼巴
12				3/16x3/8"平頭機絲	A4-70	90000		90000	粒	修背板鋁角
13				#8x1/2"圓頭鋼牙	A4-70	90000		90000	粒	修背板
14				3/16x3/8"平頭機絲	A4-70	560	40	600	粒	修浴室中橫料
15				#8x3/8"平頭鋼牙	A4-70	3872	128	4000	粒	修轉角料封口片
16				3/16x3/8"平頭機絲	A4-70	66000		66000	粒	窗玉組裝
17				3/16x1/2"平頭機絲	A4-70	62000		62000	粒	窗玉組裝
18	A修改			3/16x1/4"平頭機絲	A4-70	60000		60000	粒	窗玉組裝 (飞机碼)

美特鋁質有限公司 MIDI Aluminium Fabricator Ltd.		工程號: J-858	計算: shaw	日期: 21/12/2022	送呈:
廠用配件B.M.表(标准层总表)		地盤名稱: 康城11期	核對:	日期:	副本:
BM編號:		項目類別: 单元幕墙(标准层)	批准:	日期:	
A/C Code : EI4847 H 2022/12/21		此BM依據20220530收施工圖大樣計算			

序號	修改標示	配件圖號	物料編號	配件名稱	顏色	實用	後備	總數	單位	備注
19				3/16x5/8"平頭機絲	A4-70	8500		8500	粒	修扇撐於窗玉上
20				3/16x5/8"圓頭機絲	A4-70	65000		65000	粒	修扇撐
21				3/16x5/8"圓頭機絲	A4-70	9393	207	9600	粒	修水槽料
22				3/16x5/8"圓頭機絲	A4-70	8424	176	8600	粒	修单元边位封口铝片
23				3/16x5/8"圓頭機絲	A4-70	8712	188	8900	粒	修转角卡扣
24				3/16x5/8"圓頭機絲	A4-70	1200		1200	粒	修压顶铝板铝角
25				3/16x1/2"圓頭機絲	A4-70	9216	184	9400	粒	修中企橫料角碼
26				3/16x3/8"平頭機絲	A4-70	4608	92	4700	粒	修中企橫料角碼
27				3/16x5/8"平頭機絲	A4-70	1536	34	1570	粒	修中企橫料角碼
28				#14x1-1/2"平頭鋼牙	A4-70	3144	56	3200	粒	单元组框 (转角生企靠外侧)
29				#14x1-3/4"圆头钢牙	A4-70	10048	252	10300	粒	单元组框 (转角)
30				#14x1-3/8"圆头钢牙	A4-70	189920	2080	192000	粒	单元组框
31				#14x3/4"平頭鋼牙	A4-70	18924	176	19100	粒	装饰条封口板
31a	G新增			#14x1/2"平頭鋼牙	A4-70	2500	200	2700	粒	装饰条封口板
31b	H新增			3/16x5/8"平頭鋼牙	A4-70	3500	50	3550	粒	X86307轉角飾線位置
31c	H新增			3/16x1/2"平頭鋼牙	A4-70	3500	50	3550	粒	X86307轉角飾線位置
32				3/16x3/8"圓頭機絲	A4-70	12500		12500	粒	修装饰条支架及背板
33				3/16x3/8"圓頭機絲	A4-70	12500		12500	粒	修装饰条

美特鋁質有限公司 MIDI Aluminium Fabricator Ltd.		工程號: J-858	計算: shaw	日期: 21/12/2022	送呈:
廠用配件B.M.表(标准层总表)		地盤名稱: 康城11期	核對:	日期:	副本:
BM編號:		項目類別: 单元幕墙(标准层)	批准:	日期:	
A/C Code : E14847 H 2022/12/21		此BM依據20220530收施工圖大樣計算			

序號	修改標示	配件圖號	物料編號	配件名稱	顏色	實用	後備	總數	單位	備注
34			M12x80六角頭螺絲	配1平1彈1螺帽	A4-70	2904	46	2950	套	修转角挂码
35				3/16x1/2"平頭機絲	A4-70	2904	46	2950	粒	修转角挂码
36			M12x45六角頭螺絲	配1平1彈1螺帽	A4-70	35772	228	36000	套	修挂码
37	B增加			M10x20平頭機絲	A4-70	53000	500	53500	粒	修牙板
38	D增加	D增加一平介	M16x75六角頭螺絲	配2平1彈1螺帽	A4-70	13500	300	13800	套	修挂码托架
39	G取消	按工藝改善		3/16x1/2"圓頭機絲	A4-70	15088	212	15300	粒	修护栏
40	G取消	按工藝改善		3/16x1-1/4"圓頭機絲	A4-70	928	12	940	粒	修转角护栏
39A	G新增	按工藝改善		3/16x1/2"平頭機絲	A4-70	32032	212	32244	粒	修护栏
40A	G新增	按工藝改善		3/16x1-1/4"平頭機絲	A4-70	928	12	940	粒	修转角护栏
41	G取消	按工藝改善		3/16x1/4"平頭機絲	A4-70	15088	212	15300	粒	修护栏托玻璃铝角
42	G取消	按工藝改善		3/16x1/4"圓頭機絲	A4-70	928	12	940	粒	修转角护栏托玻璃铝角
43				3/16x1/2"圓頭機絲	A4-70	21411	389	21800	粒	修死牆玻璃线X86304,305
44				3/16x1/2"圓頭機絲	A4-70	18484	216	18700	粒	修副框X86312,313,314
45				3/16x1/2"平頭機絲	A4-70	32794	406	33200	粒	修副框X86310,311,313,314
45A	F新增			3/16x5/16"圓頭機絲	A4-70	32794	406	33200	粒	修副框X86310,311,313,314
46		837-CWG-S2	材質及硬度見加工圖	窗玉膠條	黑色	35500	500	36000	米	
47		J851-JT02	材質及硬度見加工圖	企料最外层胶条	黑色	34500	500	35000	米	
48		J851-JT04	材質及硬度見加工圖	企料第二层胶条	黑色	24000	300	24300	米	
49		J851-JT05	材質及硬度見加工圖	蝴蝶窗企料胶条	黑色	3700	100	3800	米	
50		J851-JT08	材質及硬度見加工圖	水槽料及企料胶条	黑色	70000	2000	72000	米	

美特鋁質有限公司 MIDI Aluminium Fabricator Ltd.		工程號: J-858	計算: shaw	日期: 21/12/2022	送呈:
廠用配件B.M.表(标准层总表)		地盤名稱: 康城11期	核對:	日期:	副本:
BM編號:		項目類別: 单元幕墙(标准层)	批准:	日期:	
A/C Code : E14847 H 2022/12/21		此BM依據202205301收施工圖大樣計算			

序號	修改標示	配件圖號	物料編號	配件名稱	顏色	實用	後備	總數	單位	備注
51		J851-JT09	材質及硬度見加工圖	边料及转角玉料	黑色	10291	209	10500	米	
52		J851-JT10	材質及硬度見加工圖	水槽料及企料胶条	黑色	7700	200	7900	米	
53		J858-JT02	材質及硬度見加工圖	橫室外盖胶条	黑色	34230	770	35000	米	
54		J858-JT01	材質及硬度見加工圖	水槽料室外挡水胶条	黑色	7075	125	7200	米	
55		XPL01		标准位护栏胶盖	香槟金	7544	256	7800	只	
56		XPL05A		转角护栏胶盖	香槟金	280	20	300	只	如图
57		XPL05B		转角护栏胶盖	香槟金	184	16	200	只	相反
58				四寸保護膠紙	白色	9500		9500	卷	23m/卷
59				三寸保護膠紙	白色	8500		8500	卷	23m/卷
60				二寸保護膠紙	白色	5000		5000	卷	23m/卷
61				一寸保護膠紙	白色	5000		5000	卷	23m/卷
62				泡泡膠紙		100		100	卷	1mx100m/卷
63				透明膠紙		230		230	卷	45m/卷, 配泡泡膠紙包裝用
64				皺紋膠紙		7000		7000	卷	20m/卷
65				靜電膠紙		180		180	卷	1.25x200m/卷
66				雙面貼8(高)*6(寬)	黑色	75972	1028	77000	米	
67		材質: EPDM	36x8mm厚墊塊(L=200mm)		黑色	23036	464	23500	塊	生窗與見光梗窗玻璃底1/4處 硬度80°~90°
68		材質: EPDM	14x8mm厚墊塊(L=200mm)		黑色	12892	208	13100	塊	12厚玻璃底1/4處 硬度80°~90°
69		材質: EPDM	22x7x22mm厚墊塊		黑色	8008	192	8200	塊	护栏玻璃底, 硬度80°~90°
70		材質: EPDM	9x6mm厚墊塊 (L=50mm)		黑色	16016	484	16500	塊	护栏玻璃, 硬度65°~75°

美特鋁質有限公司 MIDI Aluminium Fabricator Ltd.	工程號: J-858	計算: shaw	日期: 21/12/2022	送呈:
地盤名稱: 康城11期	核對:	日期:	副本:	
廠用配件B.M.表(标准层总表)	項目類別: 单元幕墙(标准层)	批准:	日期:	
BM編號:	A/C Code : EI4847 H 2022/12/21			
此BM依據20220530收施工圖大樣計算				

序號	修改標示	配件圖號	物料編號	配件名稱	顏色	實用	後備	總數	單位	備注
71		材質: EPDM	20x7mm厚墊塊 (L=50mm)		黑色	4004	96	4100	塊	护栏玻璃1側用, 硬度65°~75°
72			Φ9mm海綿棒		白色	100000		100000	米	玻璃四周, 背板四周打膠用
73			Φ15mm海綿棒		白色	5000		5000	米	中橫室外打膠用
74		DC983	DC983結構膠		黑色	15000		15000	升	雙組份
75		EI4631 A已訂 5184支	每件单元4支	DC791 防水膠	香槟金	26000	0	26000	支	窗組裝碰口, 螺絲頭用, 300ml/支
76	F 增加			DC791 防水膠	深灰色	50000	0	50000	支	室外防水, 背板300ml/支
76a	F 新增			DC791 防水膠	岩灰色	9500	0	9500	支	橫碰企等等
76b	F 新增			DC791 防水膠	黑色	13000	0	13000	支	棉叉/掛碼
77			ROCKWOOL THERMALLROCK S110	CSR 1200x600x50隔熱棉		7820	180	8000	件	单面锡纸
78	跟J833		EI 4847已附加工圖	隔熱棉棉插		67500	2500	70000	只	1平方米配12只
79	C增加		ROCKWOOL THERMALLROCK S110	CSR 1200x600x25隔熱棉 (隔音用) 25厚		437	23	460	件	Feature 位 隔音用
80	D增加		ROCKWOOL THERMALLROCK S110	CSR 1200x600x25隔熱棉 (隔音用) 25厚		462	8	470	件	避难层及顶层鹅头铝板 单面锡纸
81	D增加		ROCKWOOL THERMALLROCK S110	CSR 1200x600x50隔熱棉		236	14	250	件	边企料铝板加浴室位, 单面锡纸
82	D增加	EI 4847已附加工圖		隔熱棉棉插		2036	114	2150	只	鋁板用 1平方米配12只
83	D增加			M16螺母/平介	A4-70	484	16	500	套	修吊船扣用, 配1平1彈墊
84	E修改			批檔網(80mm寬) smoke seal 防煙片用	鋅鐵拉展網	6835	165	7000	米	橫線窗臺完成面
85	F 新增			Φ32mm过大孔膠	黑	38950	850	39800	個	鋁掛勾碼的大小孔封孔
86	F 新增			Φ14mm过大孔膠	黑	116850	850	117700	個	主企开大小孔修螺絲位
87	F 新增			M12x45内六角平头螺栓配1平1彈1螺帽	A4-70	636	34	670	套	修雙挂碼 11/F 40/F 用

美特鋁質有限公司 MIDI Aluminium Fabricator Ltd.		工程號: J-858	計算: shaw	日期: 21/12/2022	送呈:
廠用配件B.M.表(标准层总表)		地盤名稱: 康城11期	核對:	日期:	副本:
BM編號:		項目類別: 单元幕墙(标准层)	批准:	日期:	
A/C Code : EI4847 H 2022/12/21		此BM依據20220530收施工圖大樣計算			

序號	修改標示	配件圖號	物料編號	配件名稱	顏色	實用	後備	總數	單位	備注
88	F 新增		M4 x10mm	平頭螺絲	A4-70	38950	850	39800	粒	修X86258螺帽卡槽
89	G改圓头和增加		M4 x6mm	圓頭螺絲	A4-70	17000		17000	粒	企料X86273/X86288收之字碼
90	F新增 從EI5088C #11 轉為廠用		31Hx18Wx200mmL	高彈性膠墊	A4-70	12680	120	12800	條	修在底橫料
91	G新增		#8x1/2"mm	圓頭鋼牙	A4-70	100000		100000	粒	其他位置收之字碼

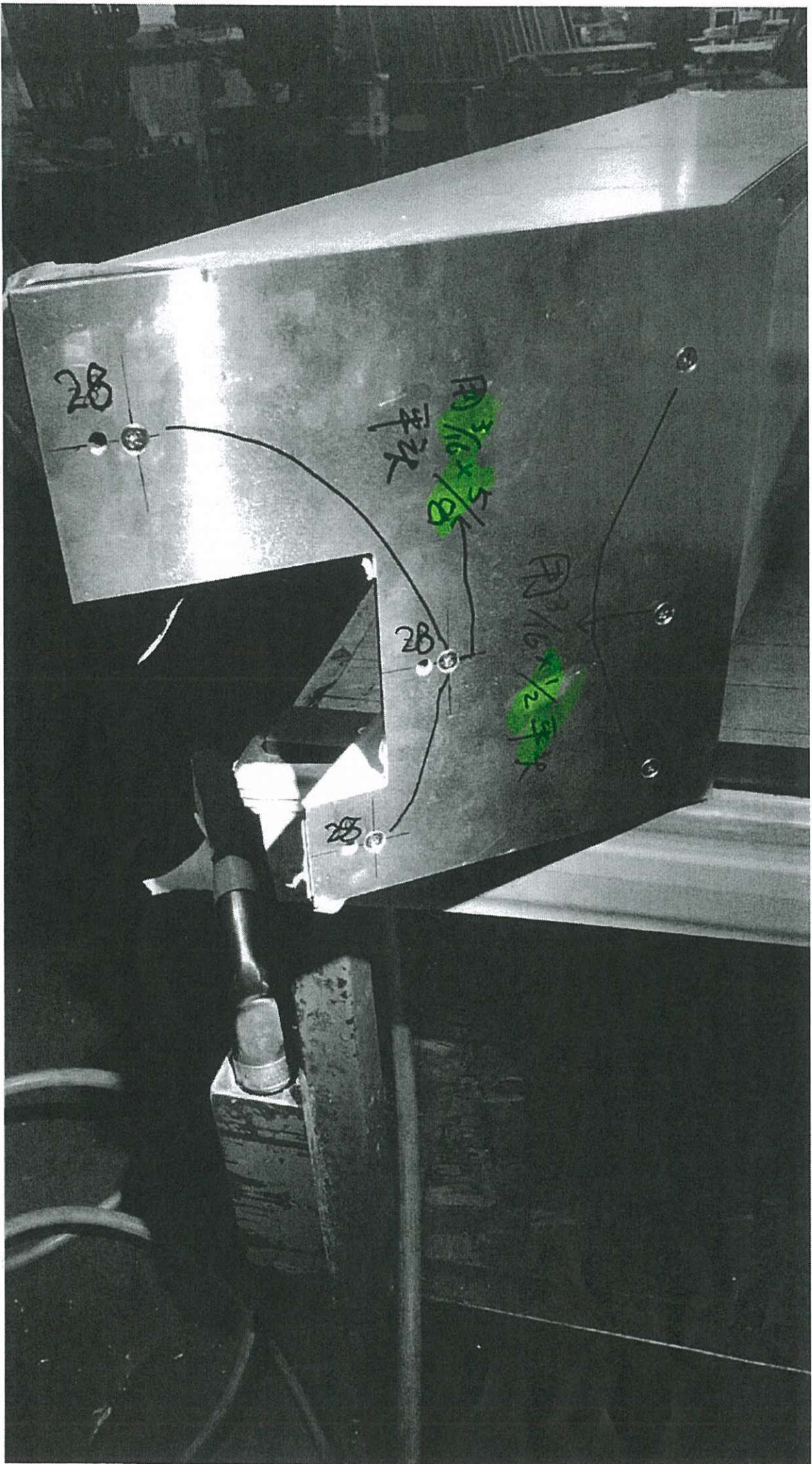





B.D. REF :

CLIENT :
 信和置業有限公司
 Sino Land Company Limited

ARCHITECT :
 ronald lu & partners
 Architects, Planners, Interior Designers
 Ronald Lu & Partners (HK) Ltd.
 呂元祥建築師事務所 (香港) 有限公司

MAIN CONTRACTOR :
 Gammon

STRUCTURAL ENGINEER :
 AECOM

FACADE CONSULTANT :
 AECOM

NOTE:
 1. ALL DIMENSIONS ARE IN MM.
 2. ALL ELEVATIONS ARE VIEWED FROM OUTSIDE.
 3. ALL DIMENSIONS TO BE VERIFIED ON SITE BEFORE FABRICATION.

LEGEND:
 X1 -- DETAIL MARK NO.
 X001 -- REFER SHEET NO.

1. F.F.L. -- FINISHED FLOOR LEVEL
 2. S.F.L. -- STRUCTURAL FLOOR LEVEL
 3. (R) -- REVERSED DETAIL

No.	DATE	REVISION	BY	
G	28/09/22	REVISED AS PER COMMENTS	LS	
F	27/07/22	REVISED AS PER COMMENTS	LS	
E	30/05/22	REVISED AS PER COMMENTS	LS	
D	06/04/22	REVISED AS PER COMMENTS	LS	
C	23/02/22	REVISED AS PER COMMENTS	LS	
B	20/12/21	REVISED AS PER COMMENTS	LS	
A	03/12/21	REVISED AS PER COMMENTS	LS	
		DATE	REVISED	BY

JOB NO. : J-858
 PROJECT : PROPOSED RESIDENTIAL DEVELOPMENT AT TKOTL 7ORP, PHASE 11, LOHAS PARK TSEUNG KWAN O, N.T.

TITLE : TYPICAL FLOOR PLAN AT TOWER 1

DATE : 22-OCT-21 SCALE : 1:75(A1)
 DRAWN BY : KY CHECKED BY : YB

美特鋁質有限公司
 MIDI ALUMINUM FABRICATOR LTD.
 Units 6-8, Sunroy Industrial Centre, 1/F
 510 Cha Kwa Ling Road, Kowloon
 Tel: 23489211-4 Fax: (852) 2772666
 DWC NO. : J858-CW-LF101 REV. : G

RESTRAIN SOCKET LOCATION
 (16/F, 22/F, 29/F, 36/F, 42/F, 49/F, 56/F, 61/F FLOORS)

1 10/F, 12/F, 15/F, 18/F, 20/F, 22/F
 LAYOUT PLAN FOR TOWER 1 (1:75)
 (13/F, 14/F, 24/F, 34/F, 44/F, 54/F FLOORS OMITTED)

單件線每層
 單件線每層
 雙件線每層
 60 x 6 x 12
 60 x 4 x 12
 60 x 4 x 12
 60 x 4 x 12

T1

鐵掛向

單一件
 沒有公母料
 不做的零件

單一件
 沒有公母料
 不做的零件