

工程指示 / 要求簡箋(E.I.)

工程指示編號：EI / 4847 / 22

修改版次：C

工程編號：J - 858

工程名稱：將軍澳日出康城 11

工程項目：幕牆 大貨廠用配件 標準層

收件人：生統 / 楊榮輝 / 林哥

發件人：Ant Yeung

日期：24/08/2022

要求提供 / 確認 事項：

- | | | |
|------------------------------------|-------------------------------------|-------------------------------|
| <input type="checkbox"/> 初步鋁料 B.M. | <input type="checkbox"/> 加工拆圖，然後生產 | <input type="checkbox"/> 尺寸表 |
| <input type="checkbox"/> 正式鋁料 B.M. | <input type="checkbox"/> 技術上資料 / 指示 | <input type="checkbox"/> 報價 |
| <input type="checkbox"/> 配件 B.M. | <input type="checkbox"/> 樣辦或貨品說明書 | <input type="checkbox"/> 分判合約 |

內容：

C 版：#79 增加 25mm 厚隔熱棉 /覆核後，新增防風扣 1 款 (#1a)

B 版：#37, #38 數量增加

A 版：已通知倉庫修改 拆圖請跟進鋁料加工圖

請按廠用配件 BM 訂購供廠使用。

#1 先訂一半，膠條加工圖請看 EI4773

#75 香檳金膠已訂 5184 支，大貨按實際用量再加訂

拆圖：請補回未計的配件計算。

謝謝

請在 2022.08.06 前完成上列要求。

附： 頁

原合約工程包

原合約工程加 / 減賬

新工程報價

分發東莞各部門：

- | | | | |
|--|--|--|--|
| <input type="checkbox"/> 生產技術總監 <input type="checkbox"/> 連附件 | <input type="checkbox"/> 技術部 <input type="checkbox"/> 連附件 | <input type="checkbox"/> 生產部 <input type="checkbox"/> 連附件 | <input type="checkbox"/> 機械設計部 <input type="checkbox"/> 連附件 |
| <input type="checkbox"/> 採購部 <input type="checkbox"/> 連附件 | <input checked="" type="checkbox"/> 生產統籌部 <input type="checkbox"/> 連附件 | <input type="checkbox"/> 小羅 & 清 <input type="checkbox"/> 連附件 | |
| <input type="checkbox"/> 質檢部 <input type="checkbox"/> 連附件 | <input type="checkbox"/> 會計部 <input type="checkbox"/> 連附件 | <input type="checkbox"/> 報關組 <input type="checkbox"/> 連附件 | <input checked="" type="checkbox"/> 其他 <u>楊榮輝</u> <input type="checkbox"/> 連附件 |

分發其他分判：

- 檳 連附件

分發香港各部門：

- | | | | |
|--|--|--|--|
| <input type="checkbox"/> 行政部 <input type="checkbox"/> 連附件 | <input type="checkbox"/> 會計部 <input type="checkbox"/> 連附件 | <input checked="" type="checkbox"/> 統籌部 <input type="checkbox"/> 連附件 | <input type="checkbox"/> 工程部地盤科文 <input type="checkbox"/> 連附件 |
| <input checked="" type="checkbox"/> 採購部 <input type="checkbox"/> 連附件 | <input type="checkbox"/> QS 部 <input type="checkbox"/> 連附件 | <input type="checkbox"/> 維修部 <input type="checkbox"/> 連附件 | <input type="checkbox"/> 其他 _____ <input type="checkbox"/> 連附件 |

傳遞編號：

HK 1411 / 22

發件人簽署：

項目經理簽署：

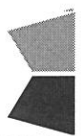
 美特鋁質有限公司 MIDI Aluminium Fabricator Ltd.		工程號: J-858	計算: shaw	日期: 2022/08/24	送呈:
廠用配件B.M.表(标准层总表)		地盤名稱: 康城11期	核對:	日期:	副本:
BM編號:		項目類別: 单元幕墙(标准层)	批准:	日期:	
A/C Code :		此BM依據20220530收施工圖大樣計算			

序號	修改標示	配件圖號	物料編號	配件名稱	顏色	實用	後備	總數	單位	備注
1	C修正	訂此數量		TC903扣碼	不鏽鋼	10620	130	10750	隻	SH窗/2個, T窗/2個, 1.2mm厚
1a	C新增	附加工圖		837-CWH-K1	不鏽鋼	10620	130	10750	隻	SH窗/2個, T窗/2個, 1.2mm厚
2	A修改			3/16x3/8"圓頭機絲	A4-70	42480	520	43000	粒	扣碼用
3				837-SDH-03窗沾	黑色	8008	92	8100	個	SH窗/2個, T窗/4個
4				#8x5/8"圓頭鋼牙	A4-70	8008	92	8100	粒	修窗沾, 1粒/隻
5				東城201-08鎖扣	鋅合金	16016	284	16300	隻	SH窗/4個, T窗/6個, 12.5mm
6				3/16x1/2"平頭機絲	A4-70	48048	952	49000	粒	修鎖扣, 3粒/隻
7	A修改			東城202-06鎖點	不鏽鋼	16016	284	16300	隻	鎖點12mm
8	EI 4822	已訂 4200套		2026-001A手柄	H433072	4004	46	4050	套	用于標準生窗拉手(配螺絲)
9	EI 4822	已訂 4200隻	東城2022-SH16扇撐(左)		不鏽鋼	4004	46	4050	隻	SH窗玉用
10	EI 4822	已訂 4200隻	東城2022-SH16扇撐(右)		不鏽鋼	4004	46	4050	隻	SH窗玉用
11				3/16x3/8"平頭機絲	A4-70	16016	984	17000	粒	修扇撐窗玉加力不銹鋼巴
12				3/16x3/8"平頭機絲	A4-70	90000		90000	粒	修背板鋁角
13				#8x1/2"圓頭鋼牙	A4-70	90000		90000	粒	修背板
14				3/16x3/8"平頭機絲	A4-70	560	40	600	粒	修浴室中橫料
15				#8x3/8"平頭鋼牙	A4-70	3872	128	4000	粒	修轉角料封口片
16				3/16x3/8"平頭機絲	A4-70	66000		66000	粒	窗玉組裝
17				3/16x1/2"平頭機絲	A4-70	62000		62000	粒	窗玉組裝
18	A修改			3/16x1/4"平頭機絲	A4-70	60000		60000	粒	窗玉組裝(飛機碼)
19				3/16x5/8"平頭機絲	A4-70	8500		8500	粒	修扇撐於窗玉上
20				3/16x5/8"圓頭機絲	A4-70	65000		65000	粒	修扇撐

 美特鋁質有限公司 MIDI Aluminium Fabricator Ltd.	工程號:	J-858	計算:	shaw	日期:	2022/08/24	送呈:
	地盤名稱:	康城11期	核對:		日期:		副本:
	項目類別:	单元幕墙(标准层)	批准:		日期:		
廠用配件B.M.表(标准层总表)							
BM編號: A/C Code :							
此BM依據20220530收施工圖大樣計算							

序號	修改標示	配件圖號	物料編號	配件名稱	顏色	實用	後備	總數	單位	備注
21				3/16x5/8"圓頭機絲	A4-70	9393	207	9600	粒	修水槽料
22				3/16x5/8"圓頭機絲	A4-70	8424	176	8600	粒	修单元边位封口铝片
23				3/16x5/8"圓頭機絲	A4-70	8712	188	8900	粒	修转角卡扣
24				3/16x5/8"圓頭機絲	A4-70	1200		1200	粒	修压顶铝板铝角
25				3/16x1/2"圓頭機絲	A4-70	9216	184	9400	粒	修中企橫料角碼
26				3/16x3/8"平頭機絲	A4-70	4608	92	4700	粒	修中企橫料角碼
27				3/16x5/8"平頭機絲	A4-70	1536	34	1570	粒	修中企橫料角碼
28				#14x1-1/2"平頭鋼牙	A4-70	3144	56	3200	粒	单元组框(转角生企靠外侧)
29				#14x1-3/4"圆头钢牙	A4-70	10048	252	10300	粒	单元组框(转角)
30				#14x1-3/8"圆头钢牙	A4-70	189920	2080	192000	粒	单元组框
31				#14x3/4"平頭鋼牙	A4-70	18924	176	19100	粒	裝飾条封口板
32				3/16x3/8"圓頭機絲	A4-70	12500		12500	粒	修裝飾条支架及背板
33				3/16x3/8"圓頭機絲	A4-70	12500		12500	粒	修裝飾条
34			M12x80六角头螺栓配1平1弹1螺帽		A4-70	2904	46	2950	套	修转角挂码
35			3/16x1/2"平頭機絲		A4-70	2904	46	2950	粒	修转角挂码
36			M12x45六角头螺栓配1平1弹1螺帽		A4-70	35772	228	36000	套	修挂码
37	B增加			M10x20平頭機絲	A4-70	53000	500	53500	粒	修牙板
38	B增加			M16x75六角头螺栓配1平1弹1螺帽	A4-70	13500	300	13800	套	修挂码托架
39				3/16x1/2"圓頭機絲	A4-70	15088	212	15300	粒	修护栏
40				3/16x1-1/4"圓頭機絲	A4-70	928	12	940	粒	修转角护栏

		工程號: J-858	計算: shaw	日期: 2022/08/24	送呈:
MIDI Aluminium Fabricator Ltd.		地盤名稱: 康城11期	核對:	日期:	副本:
廠用配件B.M.表(标准层总表)		項目類別: 单元幕墙(标准层)	批准:	日期:	
BM編號:		A/C Code :			
此BM依據20220530收施工圖大樣計算					

序號	修改標示	配件圖號	物料編號	配件名稱	顏色	實用	後備	總數	單位	備注
41				3/16x1/4"平頭機絲	A4-70	15088	212	15300	粒	修护栏托玻璃铝角
42				3/16x1/4"圓頭機絲	A4-70	928	12	940	粒	修转角护栏托玻璃铝角
43				3/16x1/2"圓頭機絲	A4-70	21411	389	21800	粒	修死牆玻璃线X86304,305
44				3/16x1/2"圓頭機絲	A4-70	18484	216	18700	粒	修副框X86312,313,314
45				3/16x1/2"平頭機絲	A4-70	32794	406	33200	粒	修副框X86310,311,313,314
46		837-CWG-S2	材質及硬度見加工圖	窗玉膠條	黑色	35500	500	36000	米	
47		J851-JT02	材質及硬度見加工圖	企料最外层胶条	黑色	34500	500	35000	米	
48		J851-JT04	材質及硬度見加工圖	企料第二层胶条	黑色	24000	300	24300	米	
49		J851-JT05	材質及硬度見加工圖	蝴蝶窗企料胶条	黑色	3700	100	3800	米	
50		J851-JT08	材質及硬度見加工圖	水槽料及企料胶条	黑色	70000	2000	72000	米	
51		J851-JT09	材質及硬度見加工圖	边料及转角玉料	黑色	10291	209	10500	米	
52		J851-JT10	材質及硬度見加工圖	水槽料及企料胶条	黑色	7700	200	7900	米	
53		J858-JT02	材質及硬度見加工圖	橫室外盖胶条	黑色	34230	770	35000	米	
54		J858-JT01	材質及硬度見加工圖	水槽料室外挡水胶条	黑色	7075	125	7200	米	
55		XPL01		标准位护栏胶盖	香槟金	7544	256	7800	只	
56		XPL05A		转角护栏胶盖	香槟金	280	20	300	只	如图
57		XPL05B		转角护栏胶盖	香槟金	184	16	200	只	相反
58				四寸保護膠紙	白色	9500		9500	卷	23m/卷
59				三寸保護膠紙	白色	8500		8500	卷	23m/卷
60				二寸保護膠紙	白色	5000		5000	卷	23m/卷
61				一寸保護膠紙	白色	5000		5000	卷	23m/卷

 美特鋁質有限公司 MIDI Aluminium Fabricator Ltd.	工程號:	J-858	計算:	shaw	日期:	2022/08/24	送呈:
	地盤名稱:	康城11期	核對:		日期:		副本:
	項目類別:	单元幕墙(标准层)	批准:		日期:		
廠用配件B.M.表(标准层总表)							
BM編號: A/C Code :							
此BM依據20220530收施工圖大樣計算							

序號	修改標示	配件圖號	物料編號	配件名稱	顏色	實用	後備	總數	單位	備注
62				泡泡膠紙		100		100	卷	1mx100m/卷
63				透明膠紙		230		230	卷	45m/卷, 配泡泡膠紙包裝用
64				皺紋膠紙		7000		7000	卷	20m/卷
65				靜電膠紙		180		180	卷	1.25x200m/卷
66				雙面貼8(高)*6(寬)	黑色	75972	1028	77000	米	
67		材質: EPDM		36x8mm厚墊塊(L=200mm)	黑色	23036	464	23500	塊	生窗與見光硬窗玻璃底1/4處 硬度80°~90°
68		材質: EPDM		14x8mm厚墊塊(L=200mm)	黑色	12892	208	13100	塊	12厚玻璃底1/4處 硬度80°~90°
69		材質: EPDM		22x7x22mm厚墊塊	黑色	8008	192	8200	塊	护栏玻璃底, 硬度80°~90°
70		材質: EPDM		9x6mm厚墊塊 (L=50mm)	黑色	16016	484	16500	塊	护栏玻璃, 硬度65°~75°
71		材質: EPDM		20x7mm厚墊塊 (L=50mm)	黑色	4004	96	4100	塊	护栏玻璃1側用, 硬度65°~75°
72				Φ9mm海綿棒	白色	100000		100000	米	玻璃四周, 背板四周打膠用
73				Φ15mm海綿棒	白色	5000		5000	米	中橫室外打膠用
74				DC983結構膠	黑色	15000		15000	升	雙組份
75		Code: 0577		每件单元4支	香槟金	26000		26000	支	窗紐裝碰口, 螺絲頭用, 300ml/支
76				含棉插20只用1支	深灰色	47000		47000	支	室外防水, 背板300ml/支
77		ROCKWOOL THERMALLROCK S110		CSR 1200x600x50隔熱棉		7820	180	8000	件	單面錫紙
78	跟J833	J833 MC1加工圖		隔熱棉棉插		67500	2500	70000	只	1平方米配12只
79	C 增加	ROCKWOOL THERMALLROCK S110		CSR 1200x600x25隔熱棉	25厚	437	23	460	件	Feature 位 隔音用

Parture 修理

防音用

265

640

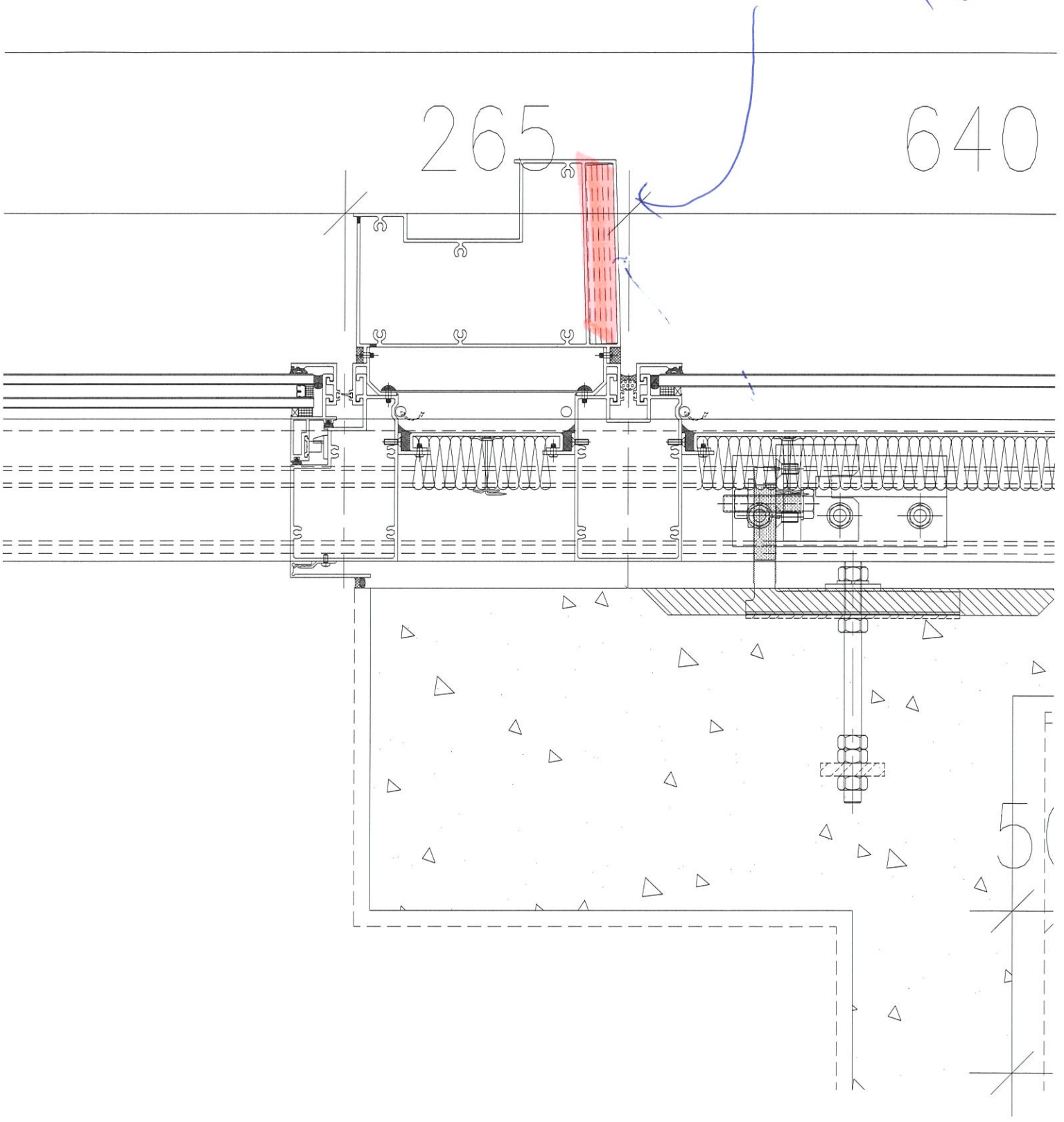

装饰条X86307总长是

1836410

MM

437

件

600宽隔热棉可以开170宽3.5件



美特鋁質有限公司
MIDI Aluminium Fabricator Ltd.

837-CWH-K1 Sash Keeper
窗玉防風扣碼K1 (裝配demo)

Drg No:
837-CWH-K1 (demo)

By:
A

Date:
2019-11-01

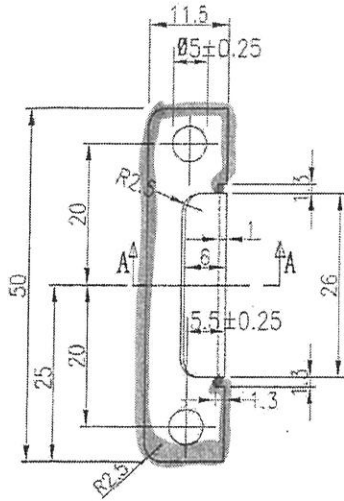

連板樣圖

← 拆圖
孔位

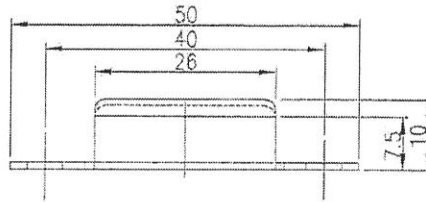
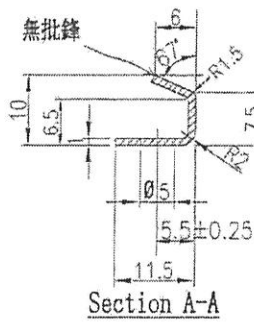

玉

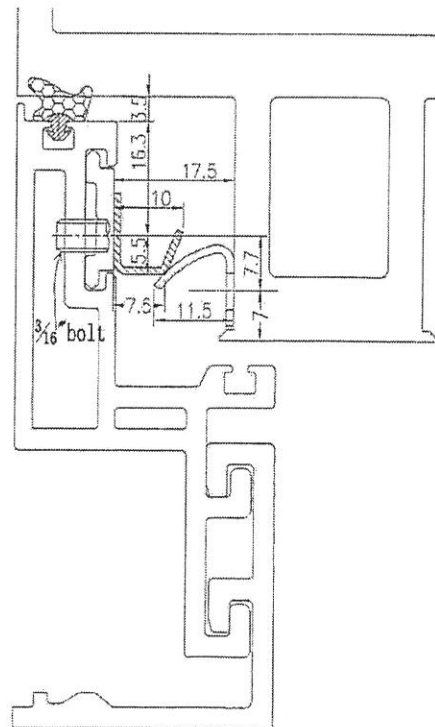

J837 CW 窗玉

file: T:\Job\837\35182 cad\hardware\837\837-CWH-K1 Sash Keeper.dwg