

工程指示 / 要求簡箋(E.I.)

工程指示編號：EI / 4820 / 22

修改版次：B

工程編號：J - 858

工程名稱：將軍澳日出康城 11

工程項目：幕牆 單元件保護方案 (坑板)

收件人：生統 / 王良

發件人：Ant Yeung

日期：02/12/2022

要求提供 / 確認 事項：

- | | | |
|------------------------------------|-------------------------------------|-------------------------------|
| <input type="checkbox"/> 初步鋁料 B.M. | <input type="checkbox"/> 加工拆圖，然後生產 | <input type="checkbox"/> 尺寸表 |
| <input type="checkbox"/> 正式鋁料 B.M. | <input type="checkbox"/> 技術上資料 / 指示 | <input type="checkbox"/> 報價 |
| <input type="checkbox"/> 配件 B.M. | <input type="checkbox"/> 樣辦或貨品說明書 | <input type="checkbox"/> 分判合約 |

內容：

B 版：附上出信版本的保護方案。MC469

A 版：上廠時，按業主要求，單元件保護用坑板。如坑板分開，需要統一在一個方向。例如一整板也是左小右大。請留意，巡廠會視察此保護。

請按單元件包裝指示示意圖包裝單元件。

地盆：如現場環境或工序的考慮，導致保護方案需要修改。請及早通知。

生統：請計算，保護物料所需物資和報價。 謝謝

請在 2022.12.03 前完成上列要求。

附：

以上項目為：

- 原合約工程包 原合約工程加 / 減賬 新工程報價

原因：-

分發東莞各部門：

- | | | | |
|---|---|--|--|
| <input type="checkbox"/> 生產技術總監 <input type="checkbox"/> 連附件 | <input type="checkbox"/> 技術部 <input type="checkbox"/> 連附件 | <input type="checkbox"/> 生產部 <input type="checkbox"/> 連附件 | <input type="checkbox"/> 機械設計部 <input type="checkbox"/> 連附件 |
| <input type="checkbox"/> 採購部 <input type="checkbox"/> 連附件 | <input checked="" type="checkbox"/> 生產統籌部 <input checked="" type="checkbox"/> 連附件 | <input checked="" type="checkbox"/> 小羅 & 清 <input checked="" type="checkbox"/> 連附件 | |
| <input checked="" type="checkbox"/> 質檢部 <input checked="" type="checkbox"/> 連附件 | <input type="checkbox"/> 會計部 <input type="checkbox"/> 連附件 | <input type="checkbox"/> 報關組 <input type="checkbox"/> 連附件 | <input checked="" type="checkbox"/> 其他 <u>洪</u> <input type="checkbox"/> 連附件 |

分發其他分判：

- 橫 連附件

分發香港各部門：

- | | | | |
|---|--|---|---|
| <input type="checkbox"/> 行政部 <input type="checkbox"/> 連附件 | <input type="checkbox"/> 會計部 <input type="checkbox"/> 連附件 | <input type="checkbox"/> 統籌部 <input type="checkbox"/> 連附件 | <input checked="" type="checkbox"/> 工程部地盤科文 <u>積哥</u> <input checked="" type="checkbox"/> 連附件 |
| <input type="checkbox"/> 採購部 <input type="checkbox"/> 連附件 | <input type="checkbox"/> QS 部 <input type="checkbox"/> 連附件 | <input type="checkbox"/> 維修部 <input type="checkbox"/> 連附件 | <input type="checkbox"/> 其他 _____ <input type="checkbox"/> 連附件 |

傳遞編號：

HK 2153 / 22

發件人簽署：

項目經理簽署：



美特鋁質有限公司
MIDI ALUMINIUM FABRICATOR LTD.

Our ref. MC/41619/858

2nd December, 2022

Gammon Engineering & Construction Co., Limited
22/F Tower 1, The Quayside,
77 Hoi Bun Road,
Kwun Tong, Kowloon.

By Email & Hand

Attn.: Mr. Matthew Wong

Dear Sir,

Re: Design, Supply and Installation of Curtain Wall, Glass Wall, Aluminium Window, Aluminium Cladding, Aluminium Louvres and Glass Balustrade Nominated Sub-Contract at T.K.O.T.L. 70 RP, Phase 11, LOHAS Park, Tseung Kwan O, N.T.
2nd Submission of Protection Proposal for Curtain Wall Panel (TS47)

Regarding the captioned project, we would like to submit protection proposal of Curtain Wall Panel for your review and comment.

Thank you for your kind attention.



Yours faithfully,
MIDI ALUMINIUM FABRICATOR LTD.

Francis Mau
Managing Director

Encl - 14 page(s)

cc. Gammon	- Mr. Jun Tsui / Mr. Brian Ng	(w/e)
Sino	- Mr. Terry Wan / Mr. Andy Chan / Mr. Kenneth Leung	(w/e) (Email Only)
RLP	- Ms. Marina Tong / Ms. Ginny Chau	(w/e) (Email Only)
Aecom	- Mr. Ryan Ko / Mr. Cole Li	(w/e) (Email Only)
	- Ms. Daisy Lau / Ms. Crystal Wong	

FM/MT/DW/JL/BL/AY/yl

 Hollow Board 3mm
 Duct Tape

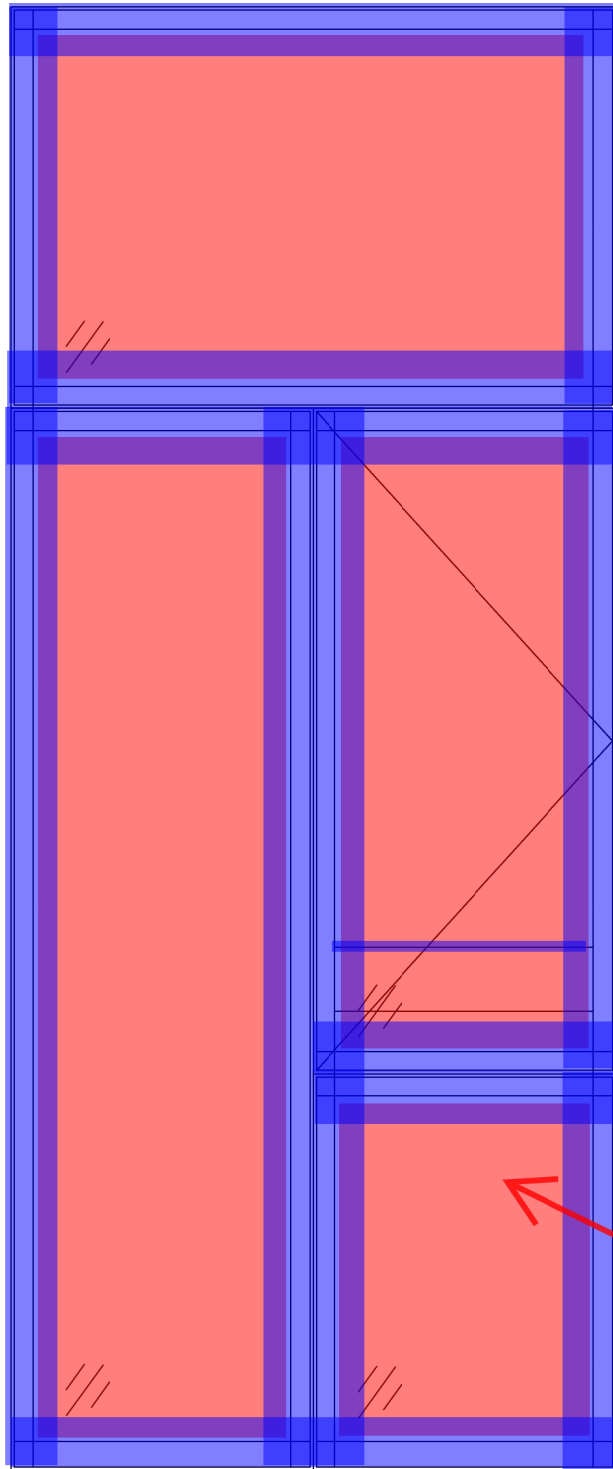

Duct Tape (White)

Anti-UV Hollow Board 3mm (White)

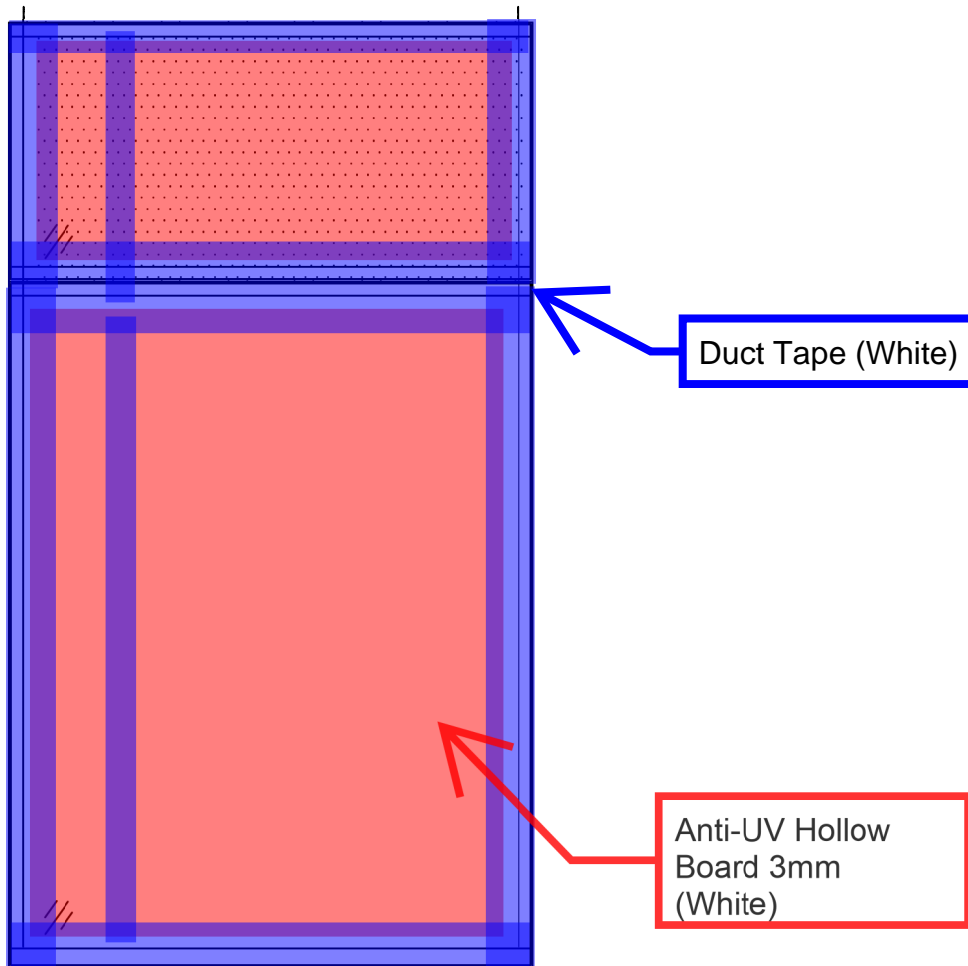

Hollow Board 3mm



Duct Tape

J858 日出康城11期单元件包装指示示意图-2

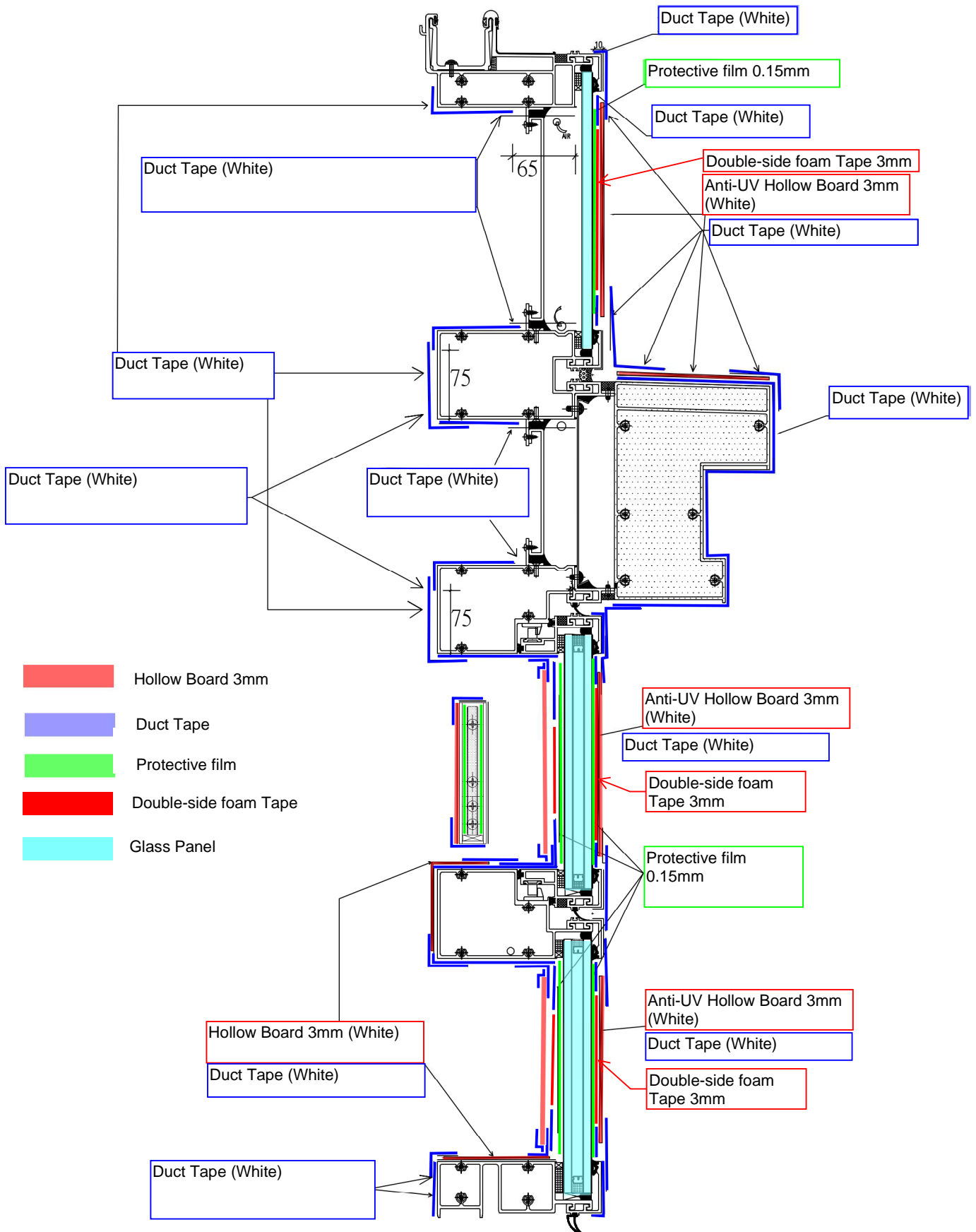

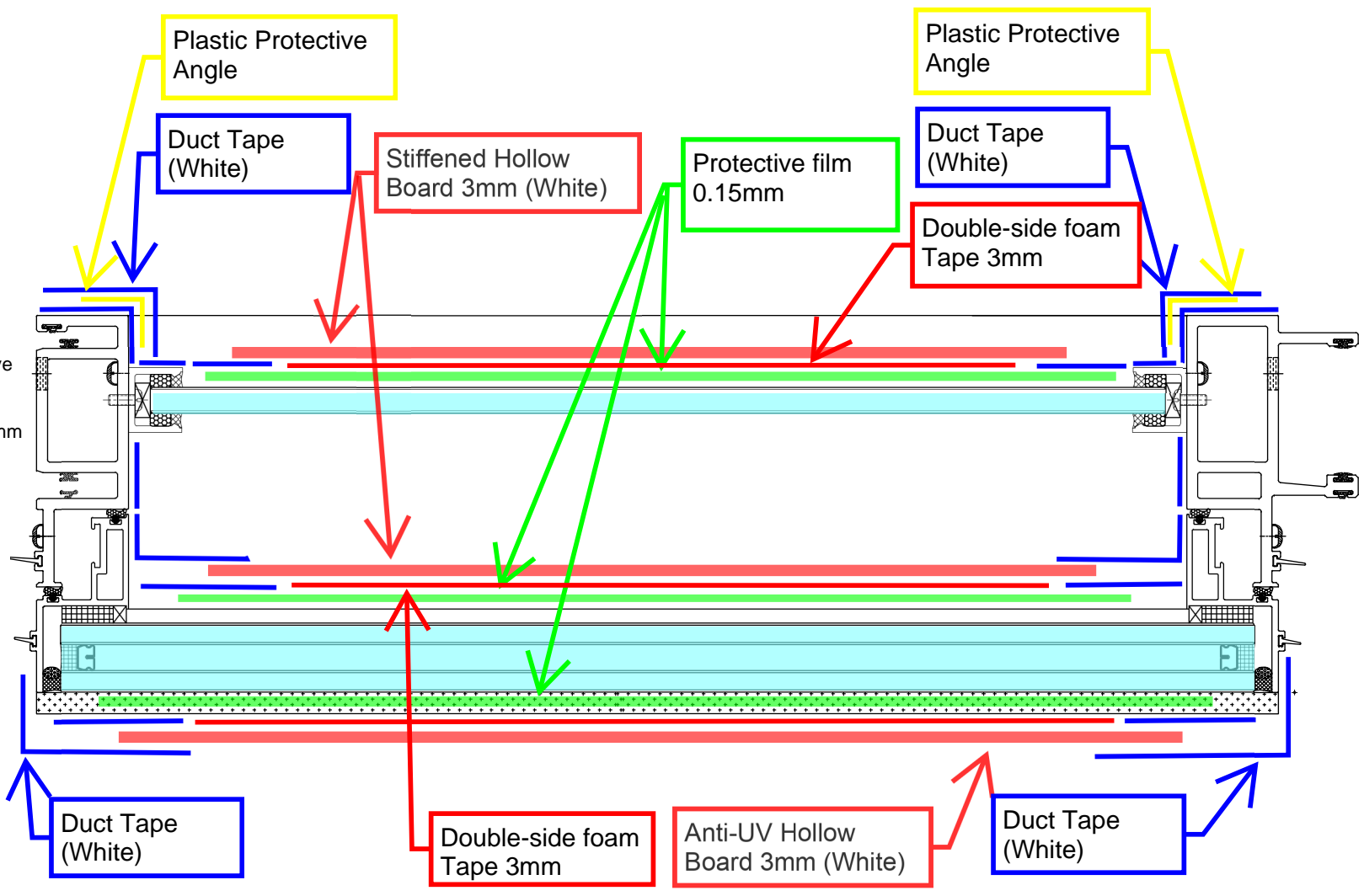

- Plastic Protective Angle
- Hollow Board 3mm
- Duct Tape
- Protective film
- Double-side foam Tape
- Glass Panel

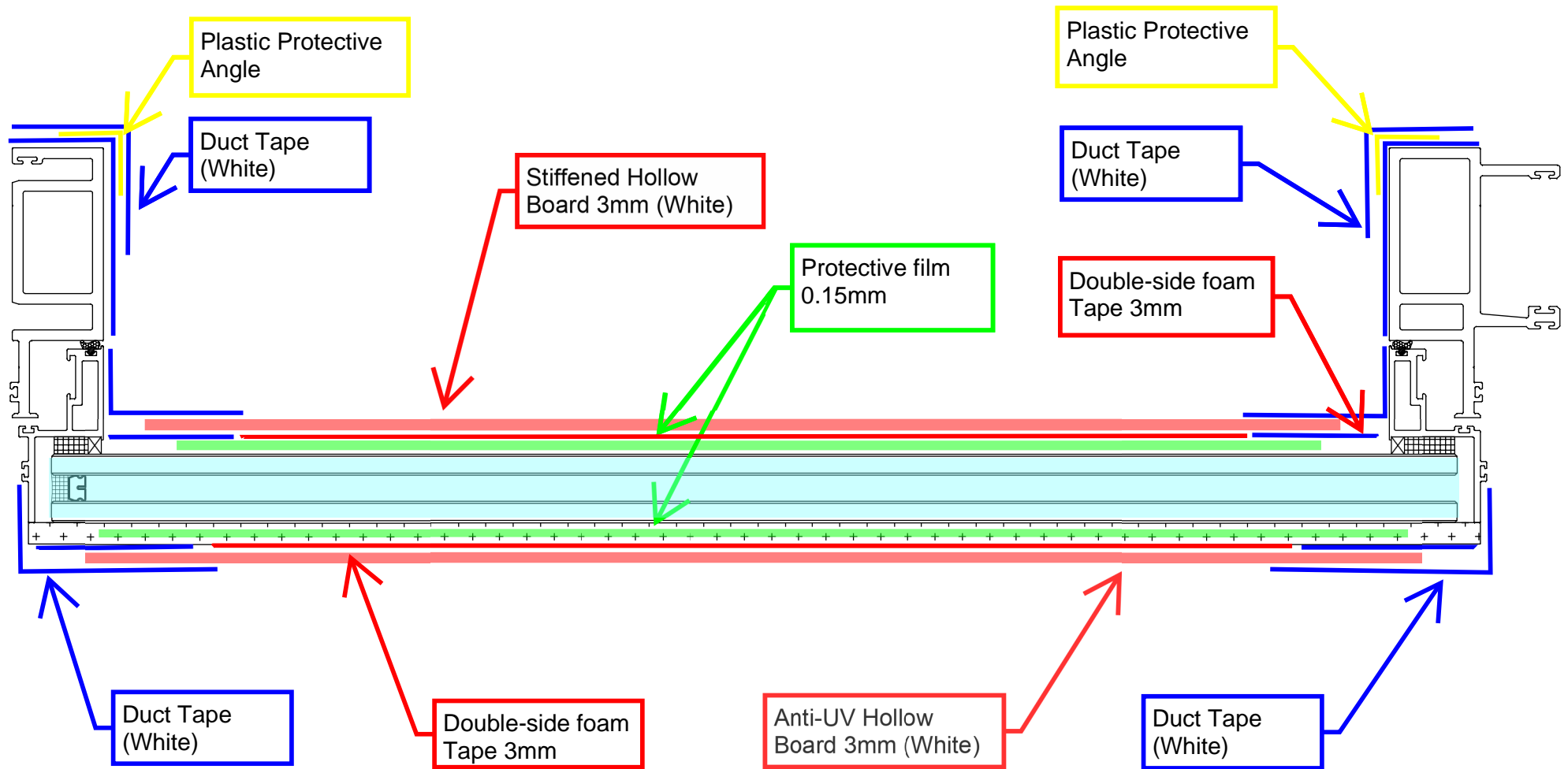

- Plastic Protective Angle
- Hollow Board 3mm
- Duct Tape
- Protective film
- Double-side foam Tape
- Glass Panel

T1 玻璃保護

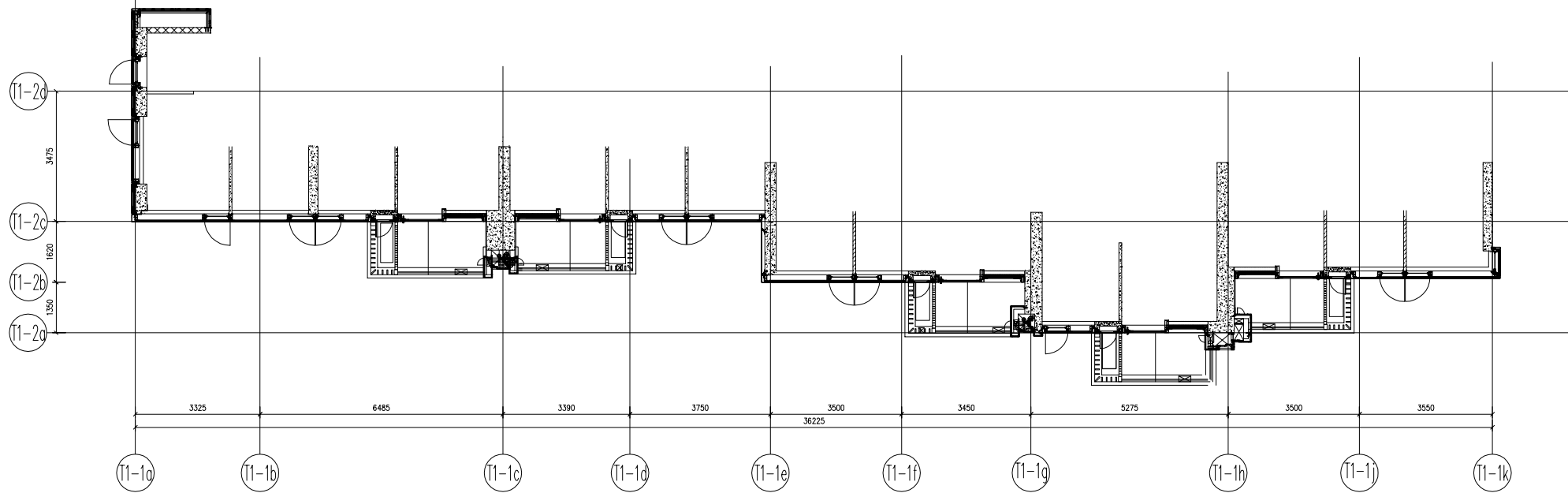
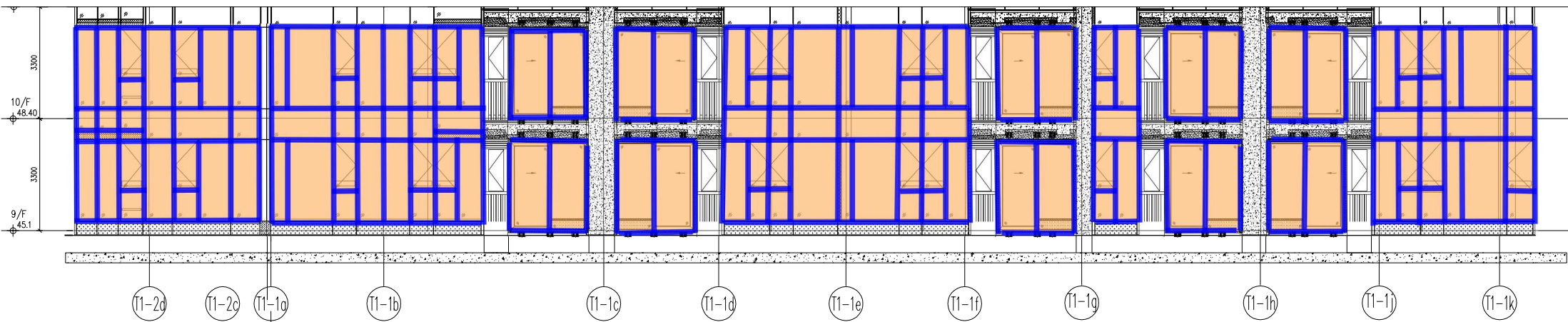

T1 玻璃保護

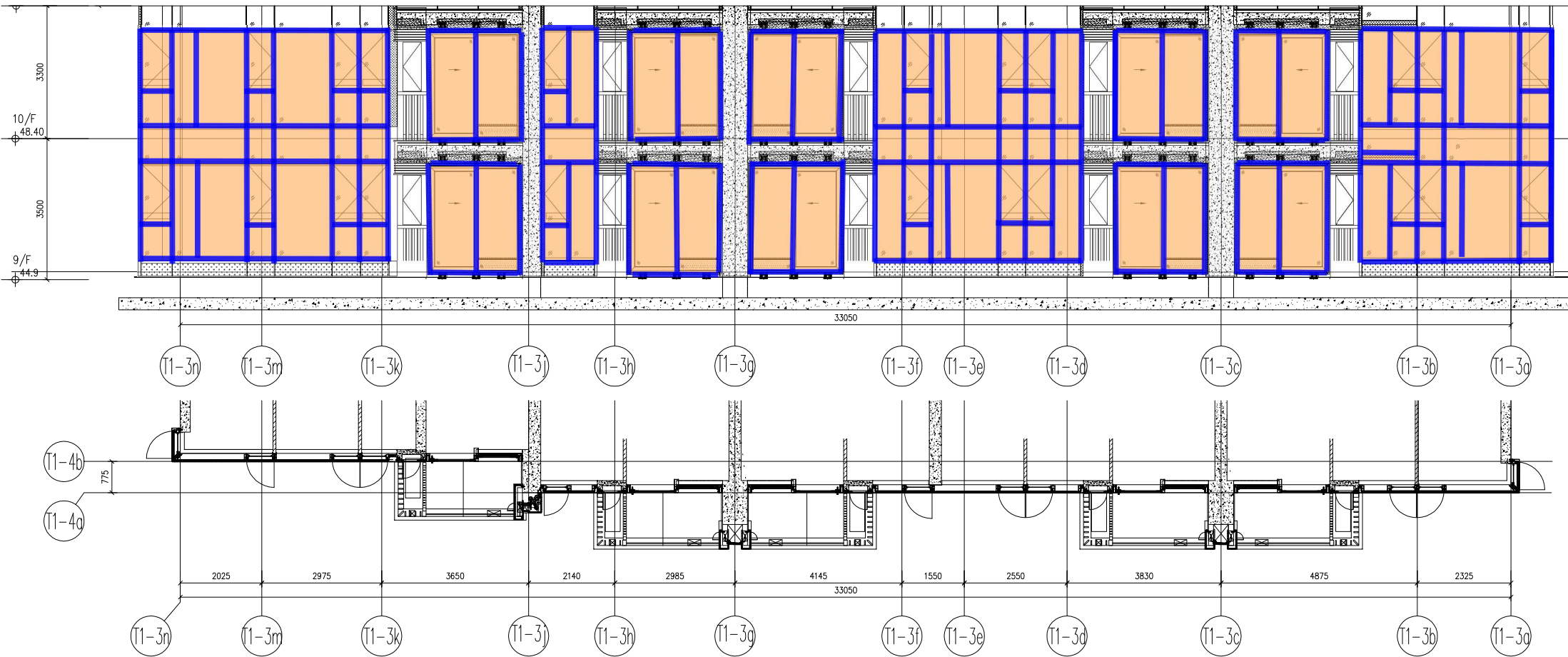

T1 玻璃保護

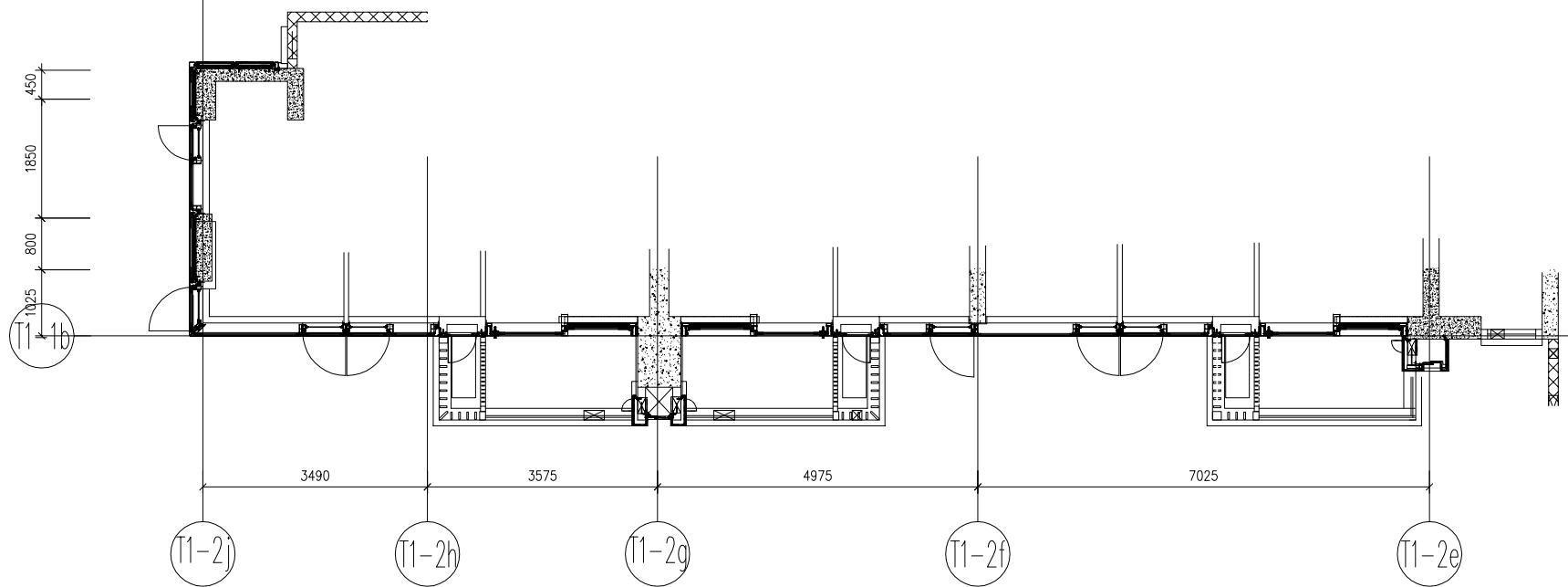
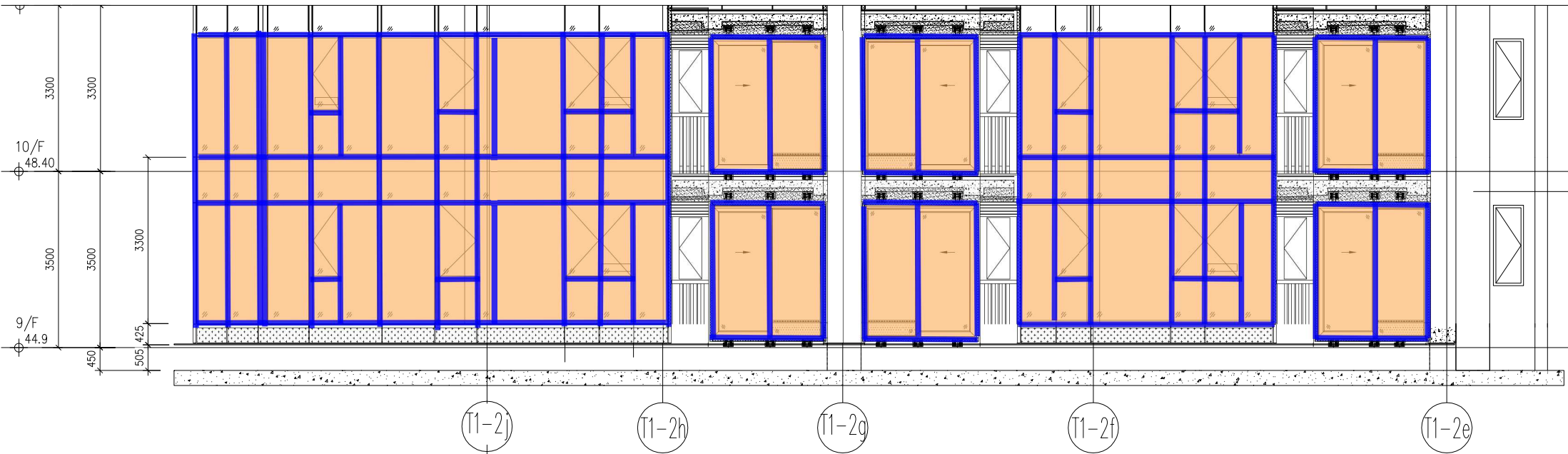

T2 玻璃保護

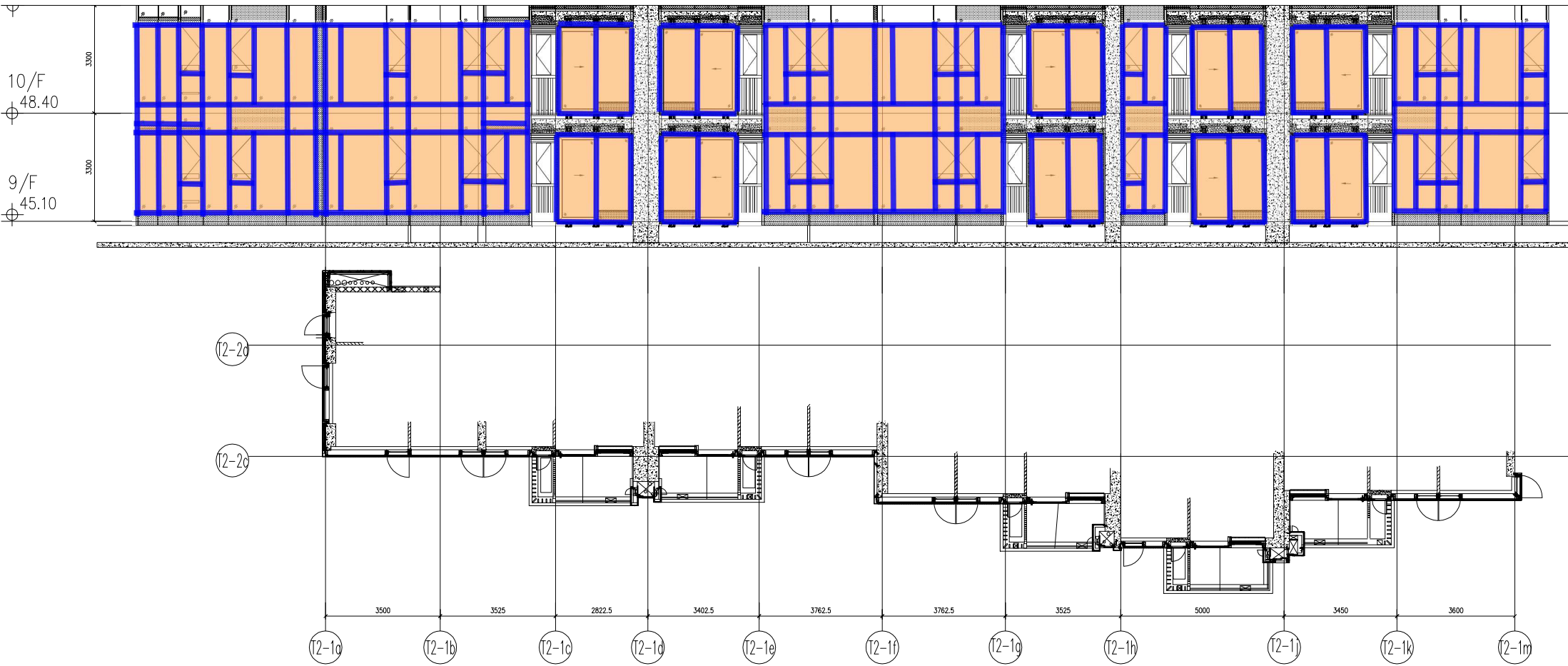

T2 玻璃保護

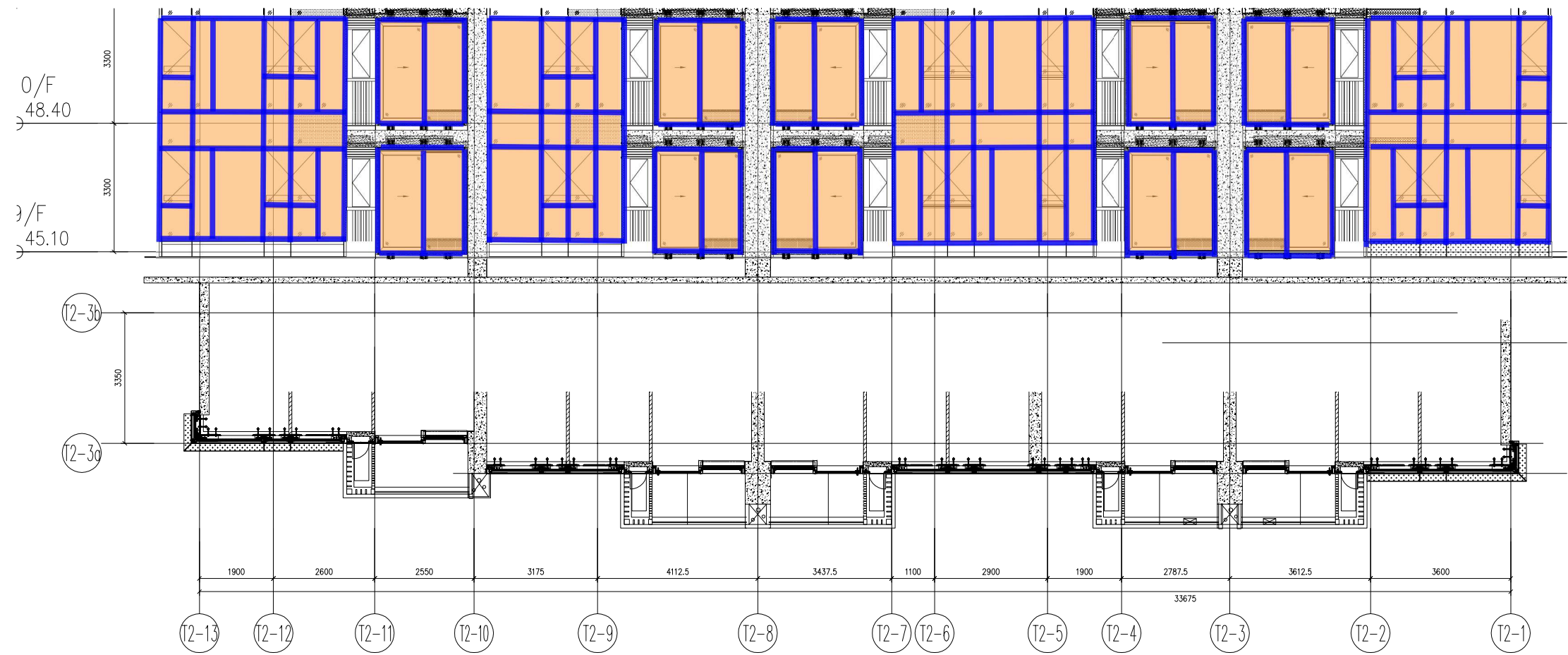

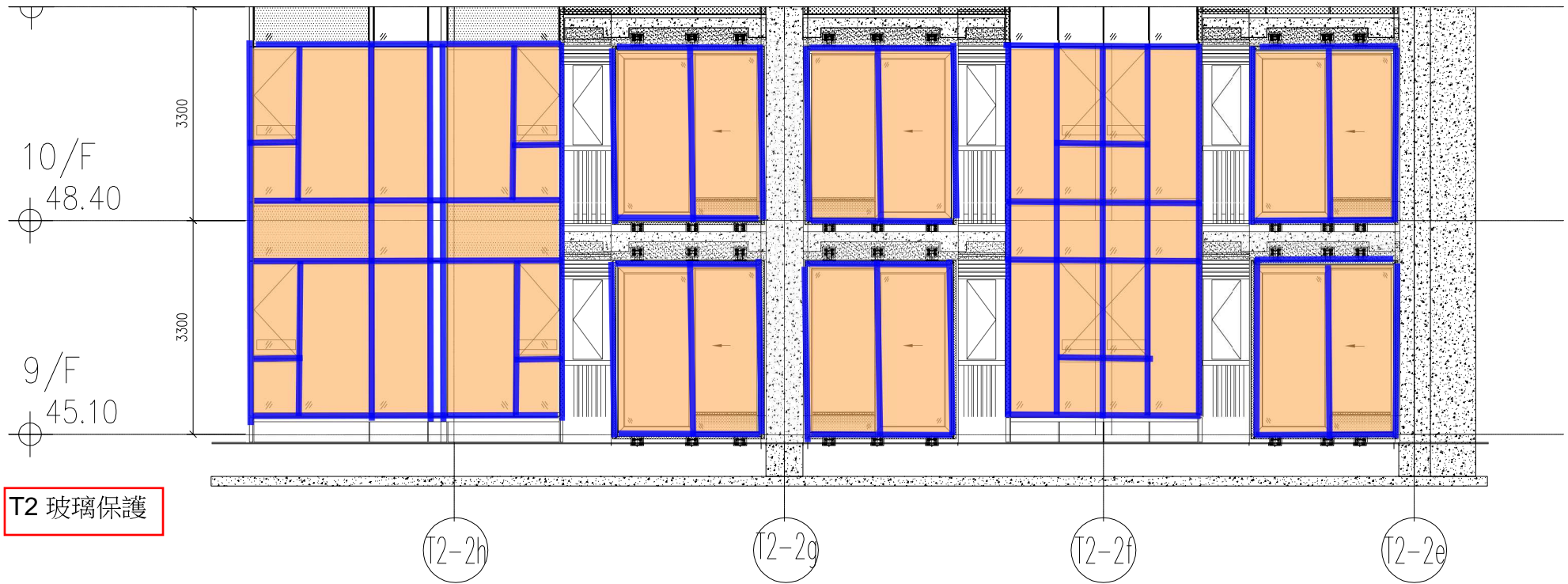

T2 玻璃保護

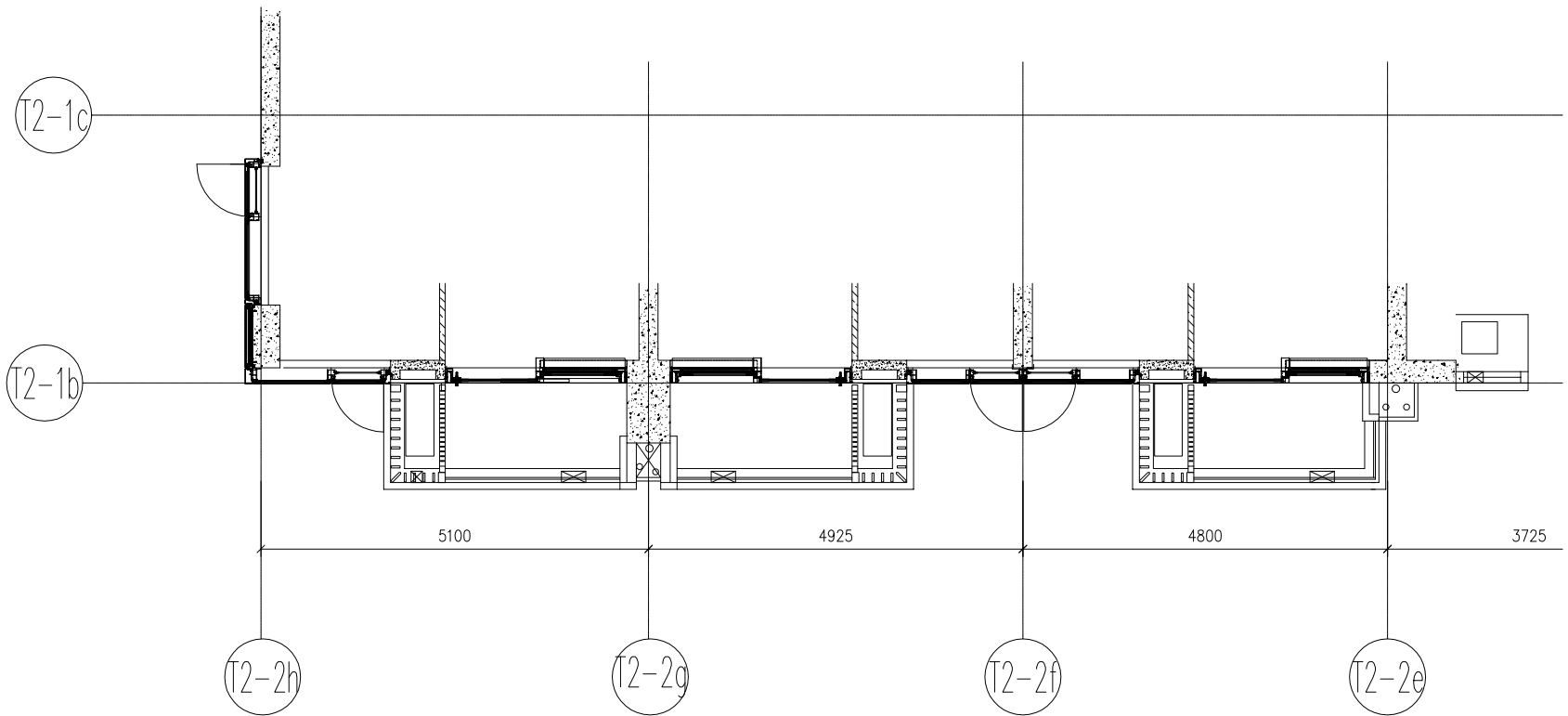

T3 玻璃保護

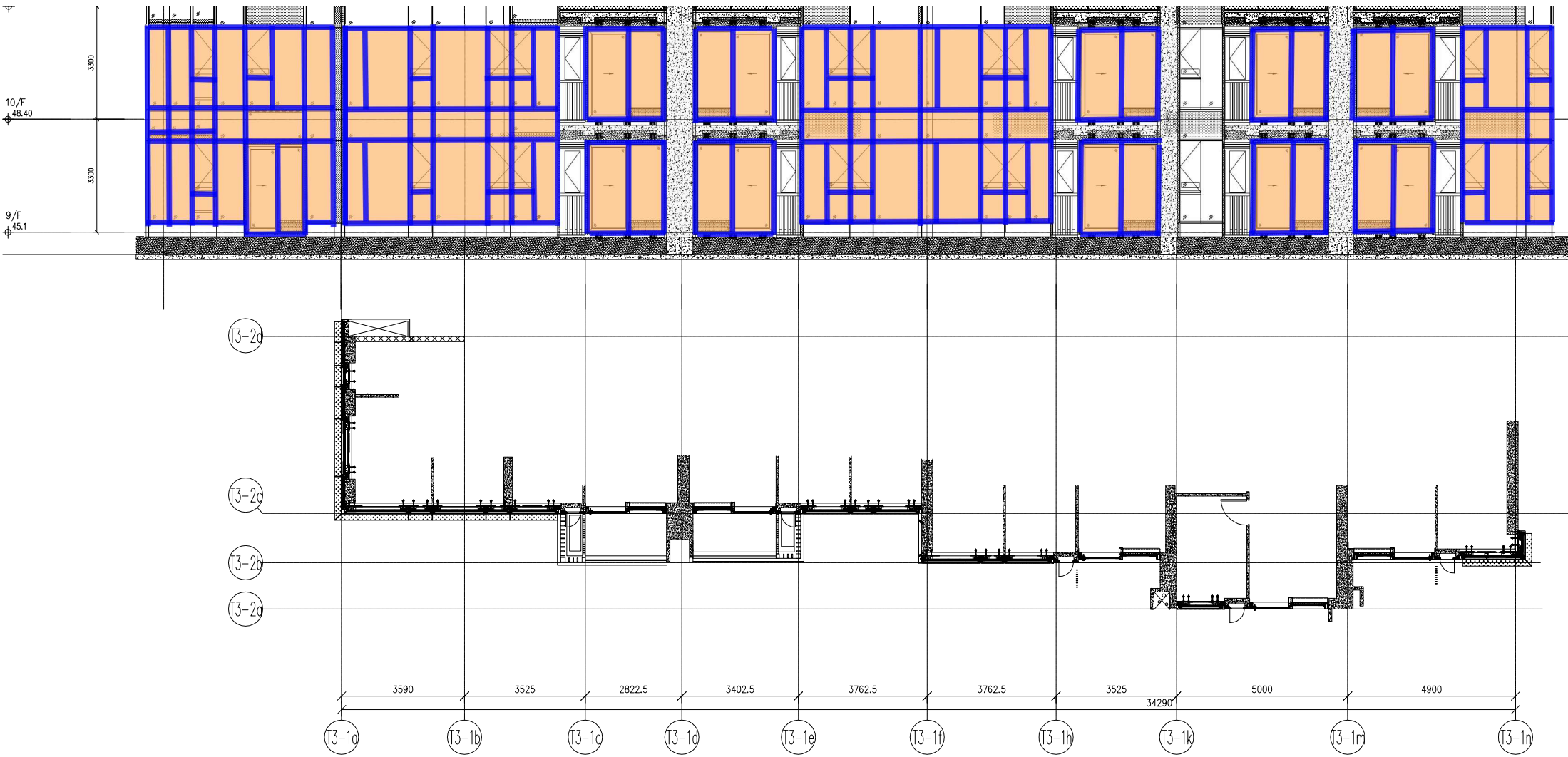

T3 玻璃保護

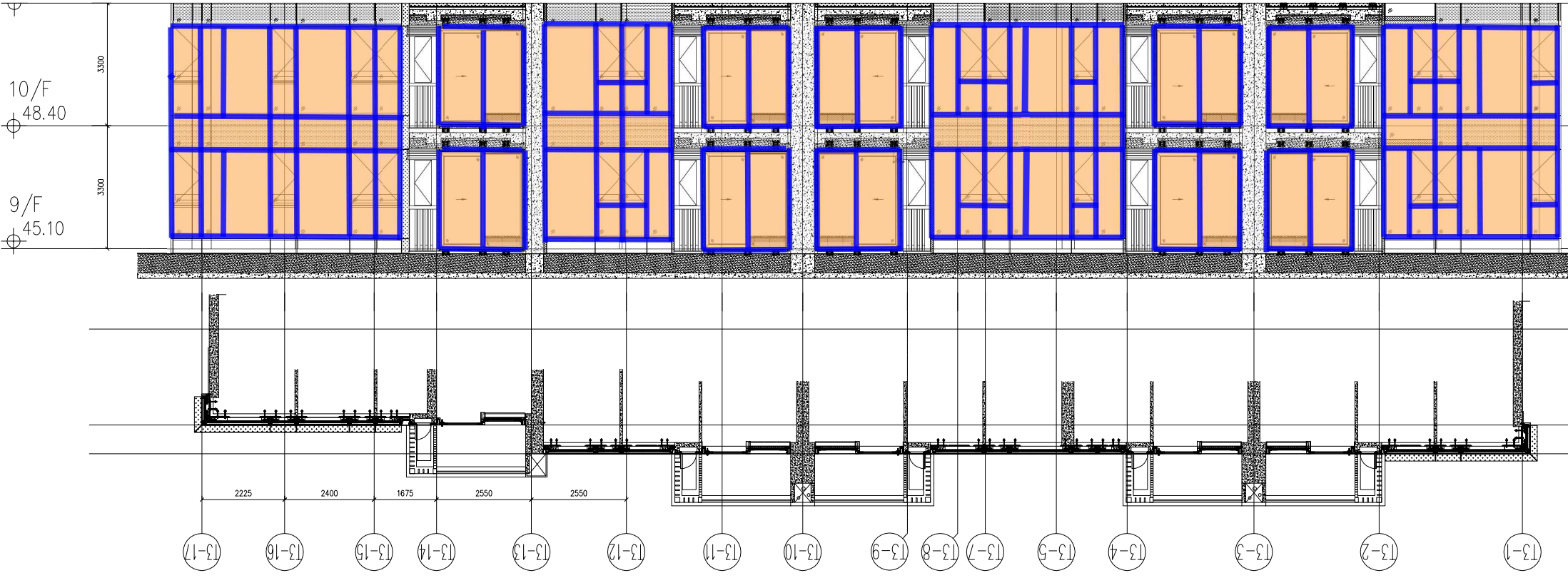

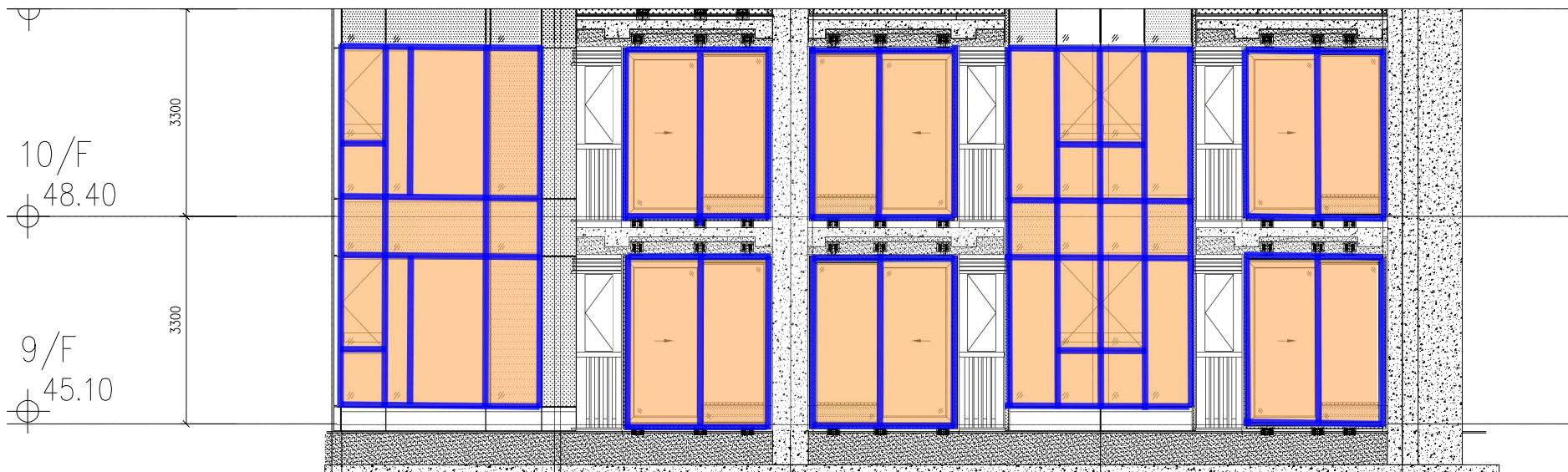

T3 玻璃保護

