

工程指示 / 要求簡箋(E.I.)

工程指示編號：EI / 4767 / 22

修改版次：A

工程編號：J - 858

工程名稱：將軍澳日出康城 11

工程項目：試水箱 單元件 廠用配件

收件人：生統 / 楊榮輝

發件人：Ant Yeung

日期：25/08/2022

要求提供 / 確認 事項：

- | | | |
|------------------------------------|-------------------------------------|-------------------------------|
| <input type="checkbox"/> 初步鋁料 B.M. | <input type="checkbox"/> 加工拆圖，然後生產 | <input type="checkbox"/> 尺寸表 |
| <input type="checkbox"/> 正式鋁料 B.M. | <input type="checkbox"/> 技術上資料 / 指示 | <input type="checkbox"/> 報價 |
| <input type="checkbox"/> 配件 B.M. | <input type="checkbox"/> 樣辦或貨品說明書 | <input type="checkbox"/> 分判合約 |
- 內容：

A 版：修改 #1,#1a 防風扣，補回#72 PVC 介子，#73 過大小孔封孔膠塞，#74 Φ18mm 棉棒。

請按廠用配件 BM 訂購供廠使用。

謝謝

請在 2022.08.29 前完成上列要求。

附：頁

- 原合約工程包 原合約工程加 / 減賬 新工程報價

分發東莞各部門：

- | | | | |
|--|--|---|--|
| <input type="checkbox"/> 生產技術總監 <input type="checkbox"/> 連附件 | <input type="checkbox"/> 技術部 <input type="checkbox"/> 連附件 | <input type="checkbox"/> 生產部 <input type="checkbox"/> 連附件 | <input type="checkbox"/> 機械設計部 <input type="checkbox"/> 連附件 |
| <input type="checkbox"/> 採購部 <input type="checkbox"/> 連附件 | <input checked="" type="checkbox"/> 生產統籌部 <input type="checkbox"/> 連附件 | <input type="checkbox"/> 小羅&清 <input checked="" type="checkbox"/> 連附件 | |
| <input type="checkbox"/> 質檢部 <input type="checkbox"/> 連附件 | <input type="checkbox"/> 會計部 <input type="checkbox"/> 連附件 | <input type="checkbox"/> 報關組 <input type="checkbox"/> 連附件 | <input type="checkbox"/> 其他 <u>楊榮輝</u> <input checked="" type="checkbox"/> 連附件 |

分發香港各部門：Bun

- | | | | |
|---|--|---|--|
| <input type="checkbox"/> 行政部 <input type="checkbox"/> 連附件 | <input type="checkbox"/> 會計部 <input type="checkbox"/> 連附件 | <input type="checkbox"/> 統籌部 <input type="checkbox"/> 連附件 | <input type="checkbox"/> 工程部地盤科文 <input type="checkbox"/> 連附件 |
| <input type="checkbox"/> 採購部 <input type="checkbox"/> 連附件 | <input type="checkbox"/> QS 部 <input type="checkbox"/> 連附件 | <input type="checkbox"/> 維修部 <input type="checkbox"/> 連附件 | <input type="checkbox"/> 其他 _____ <input type="checkbox"/> 連附件 |

傳遞編號：

HK 1417 / 22

發件人簽署：Ant Yeung

項目經理簽署：[Signature]

 美特鋁質有限公司 MIDI Aluminium Fabricator Ltd.		工程號: J-858	計算: shaw	日期: 2022/05/20	送呈: Jason 哥
廠用配件B.M.表		地盤名稱: 康城11期	核對:	日期:	副本:
BM編號:		項目類別: PMU幕牆	批准:	日期:	
A/C Code: EI4767A		此BM依據20220429收施工圖大樣計算			

序號	修改標示	配件圖號	物料編號	配件名稱	顏色	實用	後備	總數	單位	備注
1	A減少			TC903扣碼	不鏽鋼	22	3	25	隻	SH窗/4個, T窗/4個, 1.2mm厚
1a	A新增	窗玉用		837-CWH-K1	不鏽鋼	22	3	25	隻	SH窗/4個, T窗/4個, 1.2mm厚
2				837-SDH-03窗沾	黑色	24	4	28	個	SH窗/2個, T窗/4個
3				東城201-08鎖扣	鋅合金	44	6	50	隻	SH窗/4個, T窗/6個, 12.5mm
4				東城202-06鎖點	不鏽鋼	44	6	50	隻	鎖點14.5mm
5				東城202-18转角器	鋅合金	4	2	6	隻	
6				2026-001A手柄	H433072	10	6	16	套	用于標準生窗拉手 (配螺絲)
7		有分左右。12左, 12右		東城2022-SH16扇撐	不鏽鋼	16	8	24	隻	SH窗玉用
8				東城2021-AA24扇撐	不鏽鋼	4	4	8	隻	TH窗玉用
9				立興TRST10限位撐	不鏽鋼	4	4	8	隻	TH窗玉用
10				3/16x1/2"平頭機絲	A4-70	132	8	140	粒	修鎖扣, 3粒/隻
11				#8x5/8"圓頭鋼牙	A4-70	24	4	28	粒	修窗沾, 1粒/隻
12				3/16x3/8"平頭機絲	A4-70	160	20	180	粒	窗玉組裝
13				3/16x3/8"平頭機絲	A4-70	24	6	30	粒	修扇撐窗玉加力不銹鋼巴
14				3/16x3/8"平頭機絲	A4-70	400	0	400	粒	修背板鋁角
15				#8x1/2"圓頭鋼牙	A4-70	400	4	404	粒	修背板
16				3/16x1/2"平頭機絲	A4-70	160	0	160	粒	窗玉組裝
17				3/16x5/32"平頭機絲	A4-70	160	0	160	粒	窗玉組裝 (飛機碼)
18				3/16x5/8"平頭機絲	A4-70	24	0	24	粒	修扇撐於窗玉上
19				3/16x5/8"圓頭機絲	A4-70	160	0	160	粒	修扇撐
20				3/16x5/8"圓頭機絲	A4-70	27	0	27	粒	修水槽料
21				3/16x5/8"圓頭機絲	A4-70	42	0	42	粒	修转角卡扣

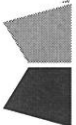
 美特鋁質有限公司 MIDI Aluminium Fabricator Ltd.	工程號:	J-858	計算:	shaw	日期:	2022/05/20	送呈: Jason 哥
	地盤名稱:	康城11期	核對:		日期:		副本:
	項目類別:	PMU幕牆	批准:		日期:		
廠用配件B.M.表 A/C Code : E14767A 此BM依據20220429收施工圖大樣計算							
BM編號:							

序號	修改標示	配件圖號	物料編號	配件名稱	顏色	實用	後備	總數	單位	備注
22				3/16x5/8"圓頭機絲	A4-70	74	0	74	粒	修死牆玻璃線
23				3/16x5/8"圓頭機絲	A4-70	6	0	6	粒	修中企反拍線
24				M5x10圓頭機絲	A4-70	88	0	88	粒	修TC903打碼, 2粒/隻
25				3/16x1/2"圓頭機絲	A4-70	16	0	16	粒	修限位撐
26				#14x1-1/2"平頭鋼牙	A4-70	24	0	24	粒	單元組框(轉角)
27				#14x1-3/4"圓頭鋼牙	A4-70	64	0	64	粒	單元組框(轉角)
28				#14x1-3/8"圓頭鋼牙	A4-70	568	0	568	粒	單元組框
29				#14x3/4"平頭鋼牙	A4-70	168	0	168	粒	裝飾條封口板
30				3/16x3/8"圓頭機絲	A4-70	136	0	136	粒	修裝飾條支架
31				3/16x3/8"圓頭機絲	A4-70	136	0	136	粒	修裝飾條后背板
32			M12x80六角頭螺絲配1平1彈1螺帽		A4-70	24	0	24	粒	修轉角掛碼
33				3/16x5/8"平頭機絲	A4-70	24	0	24	粒	修轉角掛碼
34			M12x45六角頭螺絲配1平1彈1螺帽		A4-70	144	0	144	粒	修掛碼
35				M10x20平頭機絲	A4-70	224	0	224	粒	修牙板
36			M16x75六角頭螺絲配1平1彈1螺帽		A4-70	56	0	56	粒	修掛碼托架
37				3/16x1/2"圓頭機絲	A4-70	36	0	36	粒	修护栏
38				3/16x1-1/4"圓頭機絲	A4-70	4	0	4	粒	修轉角护栏
39				3/16x1/4"平頭機絲	A4-70	40	0	40	粒	修护栏托玻璃鋁角
40				3/16x1/2"平頭機絲	A4-70	123	0	123	粒	修反拍線
41	837-CWG-S2		材質及硬度見加工圖	窗玉膠條	黑色	100	20	120	米	舊模

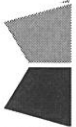
		美特鋁質有限公司 MIDI Aluminium Fabricator, Ltd.		工程號: J-858	計算: shaw	日期: 2022/05/20	送呈: Jason 哥
廠用配件B.M.表		物料名稱: 康城11期	核對:	日期:	副本:		
BM編號:		項目類別: PMU幕牆	批准:	日期:	此BM依據20220429收施工圖大樣計算		
A/C Code : EI4767A							

序號	修改標示	配件圖號	物料編號	配件名稱	顏色	實用	後備	總數	單位	備注
42		J851-JT02	材質及硬度見加工圖	企料最外层胶条	黑色	120	20	140	米	舊模
43		J851-JT04	材質及硬度見加工圖	企料第二层胶条	黑色	80	20	100	米	舊模
44		J851-JT05	材質及硬度見加工圖	蝴蝶窗企料胶条	黑色	20	10	30	米	舊模
45		J851-JT06	材質及硬度見加工圖	中橫胶条	黑色	62	18	80	米	舊模
46		J851-JT08	材質及硬度見加工圖	水槽料及企料胶条	黑色	173	27	200	米	舊模
47		J851-JT09	材質及硬度見加工圖	边料及转角玉料	黑色	30	10	40	米	舊模
48		J851-JT10	材質及硬度見加工圖	水槽料及企料胶条	黑色	65	15	80	米	舊模
49		J858-JT02	材質及硬度見加工圖	橫室外盖胶条	黑色	125	15	140	米	新模 材質 Silicone 硅膠
50		J858-JT01	材質及硬度見加工圖	水槽料室外挡水胶条	黑色	18	2	20	米	新模
51		XPL01	附加工圖	标准位护栏胶盖	香槟金	18	2	20	只	
52		XPL05A	附加工圖	转角护栏胶盖	香槟金	2	1	3	只	如图
53		XPL05B	附加工圖	转角护栏胶盖	香槟金	2	1	3	只	相反
54				四寸保護膠紙	白色	30	0	30	卷	23m/卷
55				三寸保護膠紙	白色	20	0	20	卷	23m/卷
56				二寸保護膠紙	白色	30	0	30	卷	23m/卷
57				一寸保護膠紙	白色	50	0	50	卷	23m/卷
58				泡泡膠紙		3	0	3	卷	1mx100m/卷
59				透明膠紙		30	0	30	卷	45m/卷, 配泡泡膠紙包裝用
60				皺紋膠紙		30		30	卷	20m/卷
61				靜電膠紙		1		1	卷	1.25x200m/卷
62				雙面貼8(高)*6(寬)	黑色	215	15	230	米	

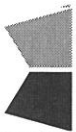
 美特鋁質有限公司 MIDI Aluminium Fabricator Ltd.		工程號: J-858	計算: shaw	日期: 2022/05/20	送呈: Jason 哥
廠用配件B.M.表		地盤名稱: 康城11期	核對:	日期:	副本:
BM編號: A/C Code : EI4767A		項目類別: PMU幕牆	批准:	日期:	
此BM依據20220429收施工圖大樣計算					

序號	修改標示	配件圖號	物料編號	配件名稱	顏色	實用	後備	總數	單位	備注
63		材質: EPDM	36x8mm厚墊塊(L=200mm)		黑色	52	8	60	塊	生窗與見光梗窗玻璃底1/4處 硬度80°~90°
64		材質: EPDM	14x8mm厚墊塊(L=200mm)		黑色	42	8	50	塊	12厚玻璃底1/4處 硬度80°~90°
65		材質: EPDM	22x7x22mm厚墊塊		黑色	20	2	22	塊	护栏玻璃底, 硬度80°~90°
66		材質: EPDM	9x6mm厚墊塊 (L=50mm)		黑色	40	5	45	塊	护栏玻璃, 硬度65°~75°
67		材質: EPDM	20x7mm厚墊塊 (L=50mm)		黑色	10	2	12	塊	护栏玻璃1側用, 硬度65°~75°
68			Φ10mm海綿棒		白色	250	0	250	米	玻璃打膠用
69			DC983結構膠		黑色	1	1	2	組	雙組份
70			code 0577 DC791 防水膠		香槟金	30	0	30	支	窗組裝碰口, 螺絲頭用, 300ml/支
71			DC791 防水膠		黑色	120	5	125	支	室外防水, 300ml/支
			DC791 防水膠		Dark Grey 深灰	240	0	240	支	所有鋁料碰玻璃
72	A新增		0.5mm 厚PVC 介子		黑色	235	15	250	粒	主企修副框螺絲位
73	A新增		Φ14mm過大小孔膠塞		黑色	632	18	650	粒	主企開大小孔修螺絲位
74	A新增		Φ18mm 棉棒		白色	50	0	100	米	吧膠用

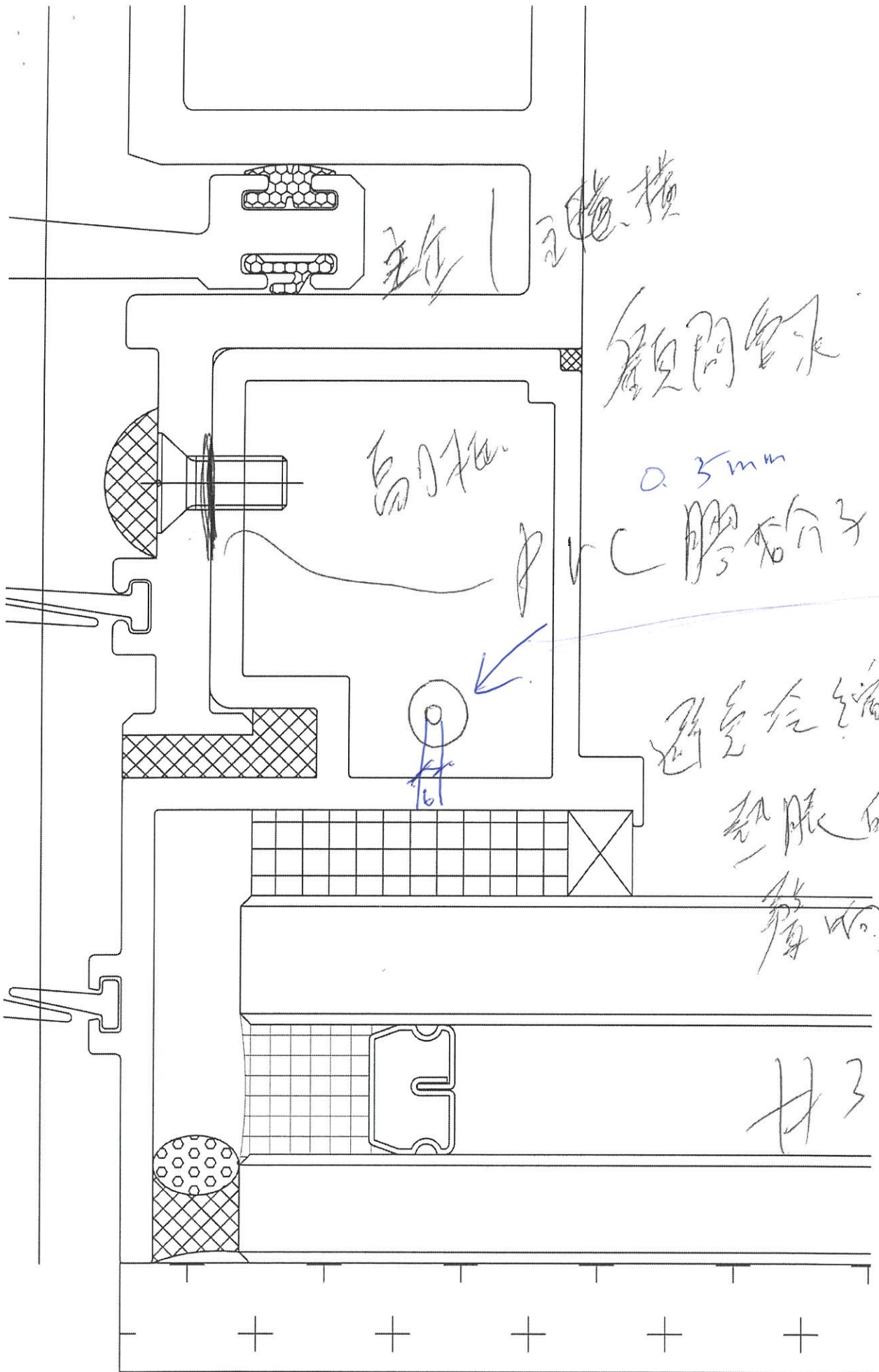

主合 | 主體橫

避氣合端

高壓

0.5mm
C 膠合子

避氣合端

起脹的
第一層

井3



美特鋁質有限公司
MIDI Aluminium Fabricator Ltd.

837-CWH-K1 Sash Keeper
窗玉防風扣碼K1 (裝配demo)

Drg No:
837-CWH-K1 (demo)

By:
A

Date:
2019-11-01

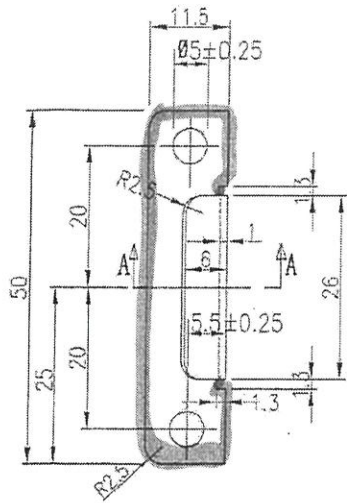

連收樣圖

← 拆圖
孔位

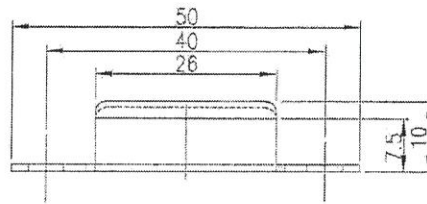
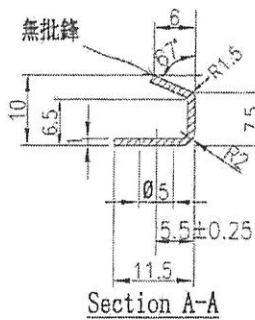

玉

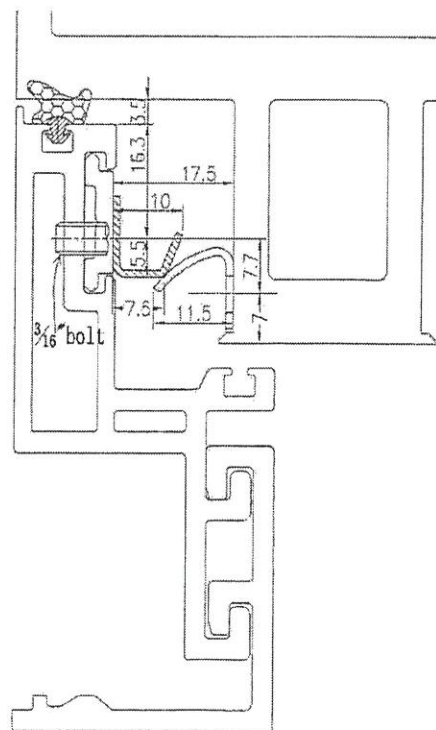

J837 CW 窗玉

file: T:\Jobs\J837\35143 & col\Hardware\837\837-CWH-K1 Sash Keeper.dwg