

工程指示 / 要求簡箋(E.I.)

工程指示編號：EI / 4723 / 22

修改版次： B

工程編號： J - 858

工程名稱：將軍澳日出康城 11

工程項目：幕牆單元件、趟門 生產次序

收件人：生統

發件人：Ant Yeung

日期：17/11/2022

要求提供 / 確認 事項：

- | | | |
|------------------------------------|-------------------------------------|-------------------------------|
| <input type="checkbox"/> 初步鋁料 B.M. | <input type="checkbox"/> 加工拆圖，然後生產 | <input type="checkbox"/> 尺寸表 |
| <input type="checkbox"/> 正式鋁料 B.M. | <input type="checkbox"/> 技術上資料 / 指示 | <input type="checkbox"/> 報價 |
| <input type="checkbox"/> 配件 B.M. | <input type="checkbox"/> 樣辦或貨品說明書 | <input type="checkbox"/> 分判合約 |
- 內容：

B 版 請附件的生產次序排產、出貨。/ 加附上拆棚次序方向

地盆：請也留意更新了拆棚次序方向

附件為幕牆單元件生產次序。

樣板層 T1 (12,15,16/F) --->

準確出貨指示排車由地盆發出。

水洪，請再評估 廠內存貨空間 和 平放架用量是否足夠應付工程所需。

謝謝

請在 2022.11.20 前完成上列要求。

附： 頁

原合約工程包

原合約工程加 / 減賬

新工程報價

分發東莞各部門：

- | | | | |
|--|--|---|---|
| <input type="checkbox"/> 生產技術總監 <input type="checkbox"/> 連附件 | <input type="checkbox"/> 技術部 <input type="checkbox"/> 連附件 | <input type="checkbox"/> 生產部 <input type="checkbox"/> 連附件 | <input type="checkbox"/> 機械設計部 <input type="checkbox"/> 連附件 |
| <input type="checkbox"/> 採購部 <input type="checkbox"/> 連附件 | <input checked="" type="checkbox"/> 生產統籌部 <input type="checkbox"/> 連附件 | <input checked="" type="checkbox"/> 小羅&清 <input type="checkbox"/> 連附件 | |
| <input type="checkbox"/> 質檢部 <input type="checkbox"/> 連附件 | <input type="checkbox"/> 會計部 <input type="checkbox"/> 連附件 | <input type="checkbox"/> 報關組 <input type="checkbox"/> 連附件 | <input checked="" type="checkbox"/> 其他 <u>水洪</u> <input type="checkbox"/> 連附件 |

分發香港各部門：

- | | | | |
|---|--|---|--|
| <input type="checkbox"/> 行政部 <input type="checkbox"/> 連附件 | <input type="checkbox"/> 會計部 <input type="checkbox"/> 連附件 | <input type="checkbox"/> 統籌部 <input type="checkbox"/> 連附件 | <input checked="" type="checkbox"/> 工程部地盤科文 <input type="checkbox"/> 連附件 <u>積哥</u> |
| <input type="checkbox"/> 採購部 <input type="checkbox"/> 連附件 | <input type="checkbox"/> QS 部 <input type="checkbox"/> 連附件 | <input type="checkbox"/> 維修部 <input type="checkbox"/> 連附件 | <input type="checkbox"/> 其他 _____ <input type="checkbox"/> 連附件 |

傳遞編號：

HK 2040 / 22

發件人簽署：Ant Yeung

項目經理簽署：[Signature]

J858 (日出康城11期) 幕牆項目生產預算表- (Rev.C)

編制日期：2022.11.08

批次	1A	1B				1C	2A		2B		3A		3B													
	T1-MO1A	T1-MO1B			T1-MO1B	T1-MO1E	T2-MO1A	T2-MO1A	T2-MO1B	T2-MO1B	T3-MO1 A	T3-MO1A	T3-MO1B	T3-MO1B												
單元件位置	T1座 (Zone-1) 單元幕牆 Curtain Wall	T1座 (Zone-2) 單元幕牆 Curtain Wall	T1座 (Zone-3) 單元幕牆 Curtain Wall	T1座 (Zone-4) 單元幕牆 Curtain Wall	T1座9F~11F (樣辦層) 玻璃牆 Glass Cladding	T1座9F~16F 單元幕牆 Curtain Wall	T2座9F~11F 單元幕牆 Curtain Wall	T2座9F~11F 玻璃牆 Glass Cladding	T2座12F~17F 單元幕牆 Curtain Wall	T2座12F~17F 玻璃牆 Glass Cladding	T3座9F~11F 單元幕牆 Curtain Wall	T3座9F~11F 玻璃牆 Glass Cladding	T3座12F~17F 單元幕牆 Curtain Wall	T3座12F~17F 玻璃牆 Glass Cladding												
單元件數量/ 裝架數量	63幅/ 約11個平架 2個A字架	60幅/ 約10個平架 1個A字架	65幅/ 約11個平架 1個A字架	52幅/ 約9個平架 1個A字架	96幅/ 約6個A字架	81幅/ 約13個平架 1個A字架	159幅/ 約31個平架 5個A字架	30幅/ 約2個A字架	176幅/ 約35個平架 2個A字架	40幅/ 約2個A字架	159幅/ 約32個平架 5個A字架	30幅/ 約2個A字架	176幅/ 約35個平架 2個A字架	40幅/ 約2個A字架												
預算生產期 (以組框/唧膠期 計)	11/16~11/21號 (須15幅/天)	11/22~11/26號 (須15幅/天)	11/28~12/2號 (須15幅/天)	12/3~12/6號 (須15幅/天)	12/7~12/9號 (須30幅/天)	12/10~12/15號 (須15幅/天)	12/16~12/24號 (須20幅/天)	12/26~12/26號 (須30幅/天)	12/27~23/1/5號 (須20幅/天)	23/1/6~1/7號 (須30幅/天)	23/1/9~1/16號 (須25幅/天)	23/1/17~1/17號 (須30幅/天)	23/1/31~2/7號 (須30幅/天)	23/2/8~2/9號 (須40幅/天)												
預算出貨期	11/20~11/25號	11/28~11/30號	12/5~12/6號	12/8~12/9號	12/15~12/18號	12/20~12/22號	12/23~12/31號		23/1/4~1/10號		23/1/15~1/19號		23/2/6~2/12號													
物料狀態	籌備量	百分比	籌備量	百分比	籌備量	百分比	籌備量	百分比	籌備量	百分比	籌備量	百分比	籌備量	百分比	籌備量	百分比	籌備量	百分比	籌備量	百分比	籌備量	百分比	籌備量	百分比	籌備量	百分比
	鋁料狀態	已交齊	100%	已交齊	100%	已交齊	100%	已交齊	100%																	
	配件狀態																									
	玻璃狀態																									
	鋁板狀態																									
加工圖狀態																										
生產狀態	完成量	百分比	完成量	百分比	完成量	百分比	完成量	百分比	完成量	百分比	完成量	百分比	完成量	百分比	完成量	百分比	完成量	百分比	完成量	百分比	完成量	百分比	完成量	百分比	完成量	百分比
	加工工序																									
	組框工序																									
	注膠工序																									
裝架工序																										

說明
 1、每周按6天工作日計算；已除去週末、端午、國慶、中秋、元旦及春節假期
 2、上述編排貨期是依據“LP11 Towers RC Schedule (midi) 2022.6.28”資料

16
 12
 11
 11
 9

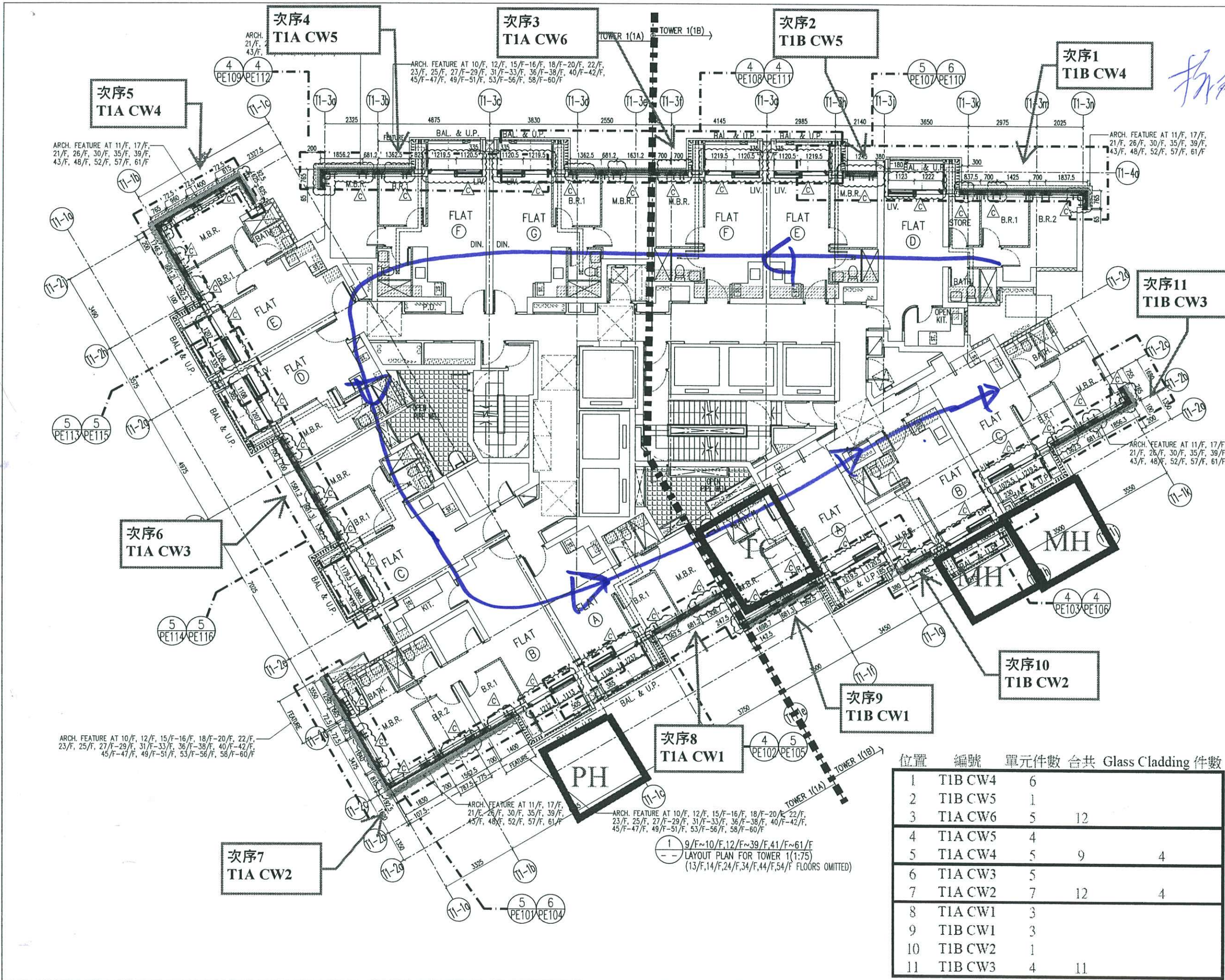

拆開明窗 = 窗框
 e: 4723B

B.D. REF :

CLIENT :
 信和置業有限公司
 Sino Land Company Limited

ARCHITECT :
 ronald lu & partners
 Architects, Planners, Interior Designers
 Ronald Lu & Partners (HK) Ltd.
 呂元祥建築師事務所(香港)有限公司

MAIN CONTRACTOR :
 Gammon

STRUCTURAL ENGINEER :
 AECOM

FACADE CONSULTANT:
 AECOM

NOTE :
 1. ALL DIMENSIONS ARE IN mm.
 2. ALL ELEVATIONS ARE VIEWED FROM OUTSIDE.
 3. ALL DIMENSIONS TO BE VERIFIED ON SITE BEFORE FABRICATION.

LEGEND :
 (X1) — DETAIL MARK NO.
 (X001) — REFER SHEET NO.

1. F.F.L. — FINISHED FLOOR LEVEL
 2. S.F.L. — STRUCTURAL FLOOR LEVEL
 3. (R) — REVERSED DETAIL

C	23/02/22	REVISED AS PER COMMENTS	LS
B	20/12/21	REVISED AS PER COMMENTS	LS
A	03/12/21	REVISED AS PER COMMENTS	LS
NO.	DATE	REVISED	BY

JOB NO. : J-858
 PROJECT : PROPOSED RESIDENTIAL DEVELOPMENT AT TKOTL 70RP, PHASE 11, LOHAS PARK TSEUNG KWAN O, N.T.

TITLE : TYPICAL FLOOR PLAN AT TOWER 1

DATE : 22-OCT-21 SCALE : 1:75(A1)
 DRAWN BY : KY CHECKED BY : YB

美特鋁質有限公司
 MIDI ALUMINUM FABRICATOR LTD.
 Units 6-8, Sunray Industrial Centre, 1/F
 610 Cha Kwo Ling Road, Kowloon
 Tel:23489211-4 Fax:(852)2727666

DWG NO. : JB58-CW-LP101 REV. : C

位置	編號	單元件數	台共	Glass Cladding 件數
1	TIB CW4	6		
2	TIB CW5	1		
3	TIA CW6	5	12	
4	TIA CW5	4		4
5	TIA CW4	5	9	4
6	TIA CW3	5		
7	TIA CW2	7	12	4
8	TIA CW1	3		
9	TIB CW1	3		
10	TIB CW2	1		
11	TIB CW3	4	11	

1 9/F~10/F, 12/F~39/F, 41/F~61/F
 LAYOUT PLAN FOR TOWER 1(1:75)
 (13/F, 14/F, 24/F, 34/F, 44/F, 54/F FLOORS OMITTED)

ARCH. FEATURE AT 10/F, 12/F, 15/F-16/F, 18/F-20/F, 22/F, 23/F, 25/F, 27/F-29/F, 31/F-33/F, 36/F-38/F, 40/F-42/F, 45/F-47/F, 49/F-51/F, 53/F-56/F, 58/F-60/F

ARCH. FEATURE AT 11/F, 17/F, 21/F, 26/F, 30/F, 35/F, 39/F, 43/F, 48/F, 52/F, 57/F, 61/F

ARCH. FEATURE AT 10/F, 12/F, 15/F-16/F, 18/F-20/F, 22/F, 23/F, 25/F, 27/F-29/F, 31/F-33/F, 36/F-38/F, 40/F-42/F, 45/F-47/F, 49/F-51/F, 53/F-56/F, 58/F-60/F

ARCH. FEATURE AT 11/F, 17/F, 21/F, 26/F, 30/F, 35/F, 39/F, 43/F, 48/F, 52/F, 57/F, 61/F

ARCH. FEATURE AT 11/F, 17/F, 21/F, 26/F, 30/F, 35/F, 39/F, 43/F, 48/F, 52/F, 57/F, 61/F

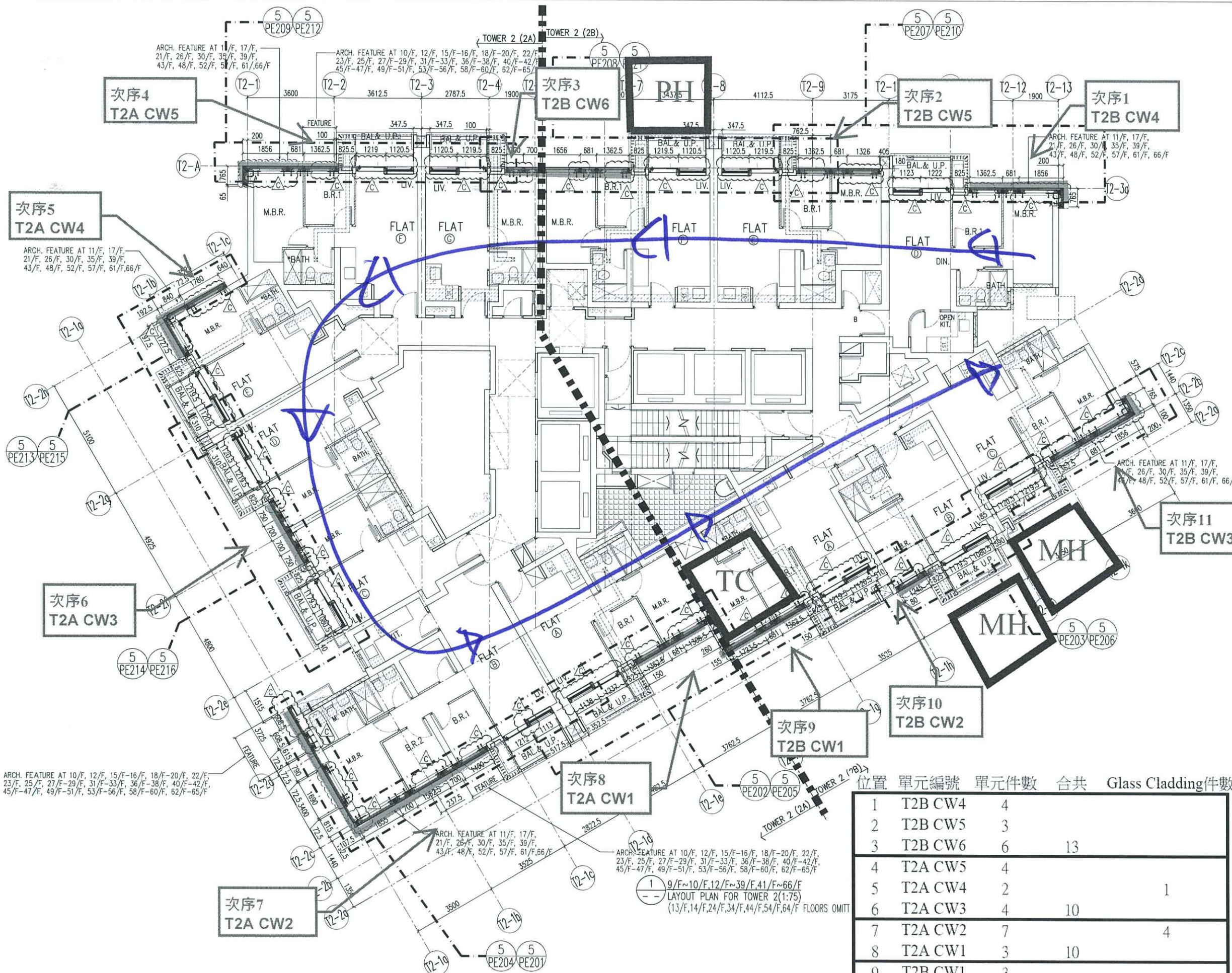

B.D. REF :

CLIENT :
 信和置業有限公司
 Sino Land Company Limited

ARCHITECT :
 ronald lu & partners
 Architects, Planners, Interior Designers
 Ronald Lu & Partners (HK) Ltd.
 呂元祥建築師事務所 (香港) 有限公司

MAIN CONTRACTOR :
 Gammon

STRUCTURAL ENGINEER :
 AECOM

FACADE CONSULTANT:
 AECOM

NOTE :
 1. ALL DIMENSIONS ARE IN mm.
 2. ALL ELEVATIONS ARE VIEWED FROM OUTSIDE.
 ALL DIMENSIONS TO BE VERIFIED ON SITE BEFORE FABRICATION.
 END :
 X1 --- DETAIL MARK NO.
 X001 --- REFER SHEET NO.
 1. F.F.L. --- FINISHED FLOOR LEVEL
 2. S.F.L. --- STRUCTURAL FLOOR LEVEL
 3. (R) --- REVERSED DETAIL

NO.	DATE	REVISED AS PER COMMENTS	BY
C	23/02/22	REVISED AS PER COMMENTS	LS
B	20/12/21	REVISED AS PER COMMENTS	LS
A	03/12/21	REVISED AS PER COMMENTS	LS

JOB NO. : J-858
 PROJECT : PROPOSED RESIDENTIAL DEVELOPMENT AT TKOTL 70RP, PHASE 11, LOHAS PARK TSEUNG KWAN O, N.T.

TITLE : TYPICAL FLOOR PLAN AT TOWER 2

DATE : 22-OCT-21 SCALE : 1:75(A1)
 DRAWN BY : KY CHECKED BY : YB

美特鋁質有限公司
 MIDI ALUMINUM FABRICATOR LTD.
 Units 6-8, Sunray Industrial Centre, 1/F
 610 Cha Kwo Ling Road, Kowloon
 Tel:23489211-4 Fax:(852)27727866

DWG NO. : J858-CW-LP201 REV. : C

位置	單元編號	單元件數	合共	Glass Cladding件數
1	T2B CW4	4		
2	T2B CW5	3		
3	T2B CW6	6	13	
4	T2A CW5	4		
5	T2A CW4	2		1
6	T2A CW3	4	10	
7	T2A CW2	7		4
8	T2A CW1	3	10	
9	T2B CW1	3		
10	T2B CW2	1		
11	T2B CW3	4	8	

ARCH. FEATURE AT 10/F, 12/F, 15/F-16/F, 18/F-20/F, 22/F, 23/F, 25/F, 27/F-29/F, 31/F-33/F, 36/F-38/F, 40/F-42/F, 45/F-47/F, 49/F-51/F, 53/F-56/F, 58/F-60/F, 62/F-65/F

ARCH. FEATURE AT 11/F, 17/F, 21/F, 26/F, 30/F, 35/F, 39/F, 43/F, 48/F, 52/F, 57/F, 61/F, 66/F

ARCH. FEATURE AT 10/F, 12/F, 15/F-16/F, 18/F-20/F, 22/F, 23/F, 25/F, 27/F-29/F, 31/F-33/F, 36/F-38/F, 40/F-42/F, 45/F-47/F, 49/F-51/F, 53/F-56/F, 58/F-60/F, 62/F-65/F

ARCH. FEATURE AT 11/F, 17/F, 21/F, 26/F, 30/F, 35/F, 39/F, 43/F, 48/F, 52/F, 57/F, 61/F, 66/F

ARCH. FEATURE AT 11/F, 17/F, 21/F, 26/F, 30/F, 35/F, 39/F, 43/F, 48/F, 52/F, 57/F, 61/F, 66/F

ARCH. FEATURE AT 11/F, 17/F, 21/F, 26/F, 30/F, 35/F, 39/F, 43/F, 48/F, 52/F, 57/F, 61/F, 66/F

ARCH. FEATURE AT 10/F, 12/F, 15/F-16/F, 18/F-20/F, 22/F, 23/F, 25/F, 27/F-29/F, 31/F-33/F, 36/F-38/F, 40/F-42/F, 45/F-47/F, 49/F-51/F, 53/F-56/F, 58/F-60/F, 62/F-65/F
 LAYOUT PLAN FOR TOWER 2(1:75)
 (13/F,14/F,24/F,34/F,44/F,54/F,64/F FLOORS OMIT)

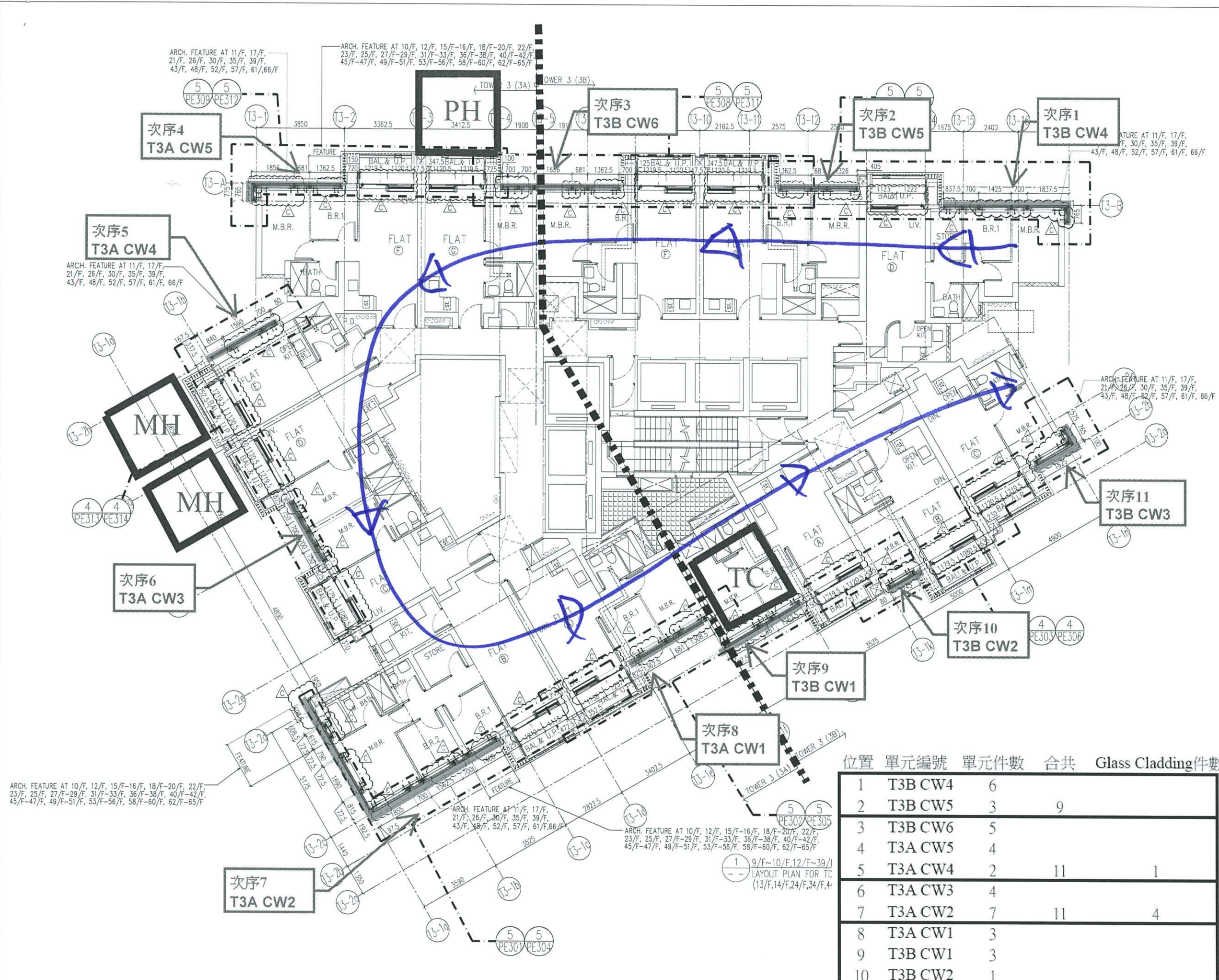

B.D. REF :

CLIENT :
 信和置業有限公司
 Sino Land Company Limited

ARCHITECT :
 ronald lu & partners
 Architects, Planners, Interior Designers
 Ronald Lu & Partners (HK) Ltd.
 呂元祥建築師事務所 (香港) 有限公司

MAIN CONTRACTOR :
 Gammon

STRUCTURAL ENGINEER :
 AECOM

FACADE CONSULTANT:
 AECOM

NOTE :
 1. ALL DIMENSIONS ARE IN mm.
 2. ALL ELEVATIONS ARE VIEWED FROM OUTSIDE.
 3. ALL DIMENSIONS TO BE VERIFIED ON SITE BEFORE FABRICATION.

LEGEND :
 (X1) --- DETAIL MARK NO.
 (X001) --- REFER SHEET NO.
 1. F.F.L. --- FINISHED FLOOR LEVEL
 2. S.F.L. --- STRUCTURAL FLOOR LEVEL
 3. (R) --- REVERSED DETAIL

NO.	DATE	REVISED	BY
C	23/02/22	REVISED AS PER COMMENTS	LS
B	20/12/21	REVISED AS PER COMMENTS	LS
A	03/12/21	REVISED AS PER COMMENTS	LS

JOB NO. : J-858
 PROJECT : PROPOSED RESIDENTIAL DEVELOPMENT AT TKOTL 70RP, PHASE 11, LOHAS PARK TSEUNG KWAN O, N.T.

TITLE : TYPICAL FLOOR PLAN AT TOWER 3

DATE : 22-OCT-21 SCALE : 1:75(A1)
 DRAWN BY : KY CHECKED BY : YB

美特鋁質有限公司
 MIDI ALUMINIUM FABRICATOR LTD.
 Units 6-8, Sunray Industrial Centre, 1/F
 610 Cha Kwo Ling Road, Kowloon
 Tel:23489211-4 Fax:(852)27727666
 DWG NO. : J858-CW-LP301 REV. : C

位置	單元編號	單元件數	合共	Glass Cladding件數
1	T3B CW4	6		
2	T3B CW5	3	9	
3	T3B CW6	5		
4	T3A CW5	4		
5	T3A CW4	2	11	1
6	T3A CW3	4		
7	T3A CW2	7	11	4
8	T3A CW1	3		
9	T3B CW1	3		
10	T3B CW2	1		
11	T3B CW3	2	9	