

工程指示 / 要求簡箋(E.I.)

工程指示編號：EI / 4481 / 22

修改版次：A

工程編號：J - 858

工程名稱：將軍澳日出康城

工程項目：佛沙窗 生下梗 廠用防水片

收件人：生統

發件人：Ant Yeung

日期：22/03/2022

要求提供 / 確認 事項：

- |                                    |                                     |                               |
|------------------------------------|-------------------------------------|-------------------------------|
| <input type="checkbox"/> 初步鋁料 B.M. | <input type="checkbox"/> 加工拆圖，然後生產  | <input type="checkbox"/> 尺寸表  |
| <input type="checkbox"/> 正式鋁料 B.M. | <input type="checkbox"/> 技術上資料 / 指示 | <input type="checkbox"/> 報價   |
| <input type="checkbox"/> 配件 B.M.   | <input type="checkbox"/> 樣辦或貨品說明書   | <input type="checkbox"/> 分判合約 |

內容：

A 版：因工廠無 0.5mm 倉存，現用 1mm 厚鋁板

請按加工圖生產防水片供廠用，生下梗位置四個角用

謝謝

請在 2022.03.25 前完成上列要求。

附：2 頁

以上項目為：

- 原合約工程包                       原合約工程加 / 減賬                       新工程報價

原因：-

分發東莞各部門：

- |  |   |   |  |
|--|---|---|--|
| <input type="checkbox"/> 生產技術總監 <input type="checkbox"/> 連附件 | <input type="checkbox"/> 技術部 <input type="checkbox"/> 連附件                         | <input type="checkbox"/> 生產部 <input type="checkbox"/> 連附件               | <input type="checkbox"/> 機械設計部 <input type="checkbox"/> 連附件    |
| <input type="checkbox"/> 採購部 <input type="checkbox"/> 連附件    | <input checked="" type="checkbox"/> 生產統籌部 <input checked="" type="checkbox"/> 連附件 | <input checked="" type="checkbox"/> 小羅 & 清 <input type="checkbox"/> 連附件 |  |
| <input type="checkbox"/> 質檢部 <input type="checkbox"/> 連附件    | <input type="checkbox"/> 會計部 <input type="checkbox"/> 連附件                         | <input type="checkbox"/> 報關組 <input type="checkbox"/> 連附件               | <input type="checkbox"/> 其他 _____ <input type="checkbox"/> 連附件 |

分發香港各部門：

- |   |  |   |  |
|---|--|---|--|
| <input type="checkbox"/> 行政部 <input type="checkbox"/> 連附件 | <input type="checkbox"/> 會計部 <input type="checkbox"/> 連附件  | <input type="checkbox"/> 統籌部 <input type="checkbox"/> 連附件 | <input type="checkbox"/> 工程部地盤科文 <input type="checkbox"/> 連附件  |
| <input type="checkbox"/> 採購部 <input type="checkbox"/> 連附件 | <input type="checkbox"/> QS 部 <input type="checkbox"/> 連附件 | <input type="checkbox"/> 維修部 <input type="checkbox"/> 連附件 | <input type="checkbox"/> 其他 _____ <input type="checkbox"/> 連附件 |

傳遞編號：

HK 460 /22

發件人簽署：

項目經理簽署：

*(Handwritten signatures)*

12.28. 圖 21.

圖號	數量	日期
圖號	數量	日期
圖號	數量	日期

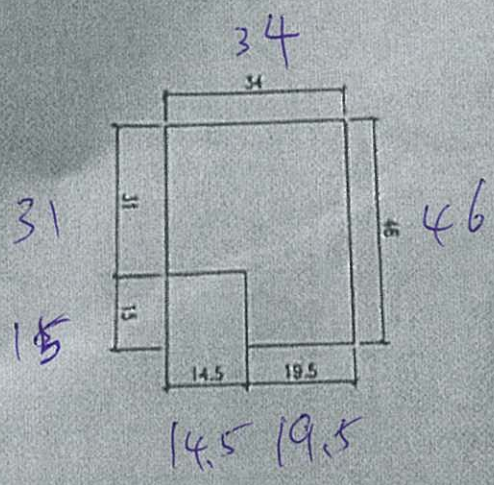
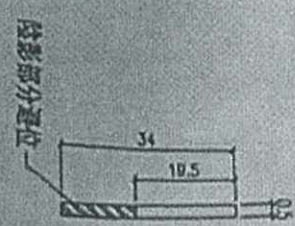

200 14 x 4  
= 800 件

原BI/4162/21  
新增

程號	J-857	地盤	廠管站	採用	附件
稱	防水片加工圖			地盤	
料	4.5mm 鋁片	1/4mm		工廠	
色	WILL				

工程 施工 反拍线

15x15x1mm厚铝角(新增) 组装前横料  
切口及加工铝角, 表面先涂满防水胶后再组装

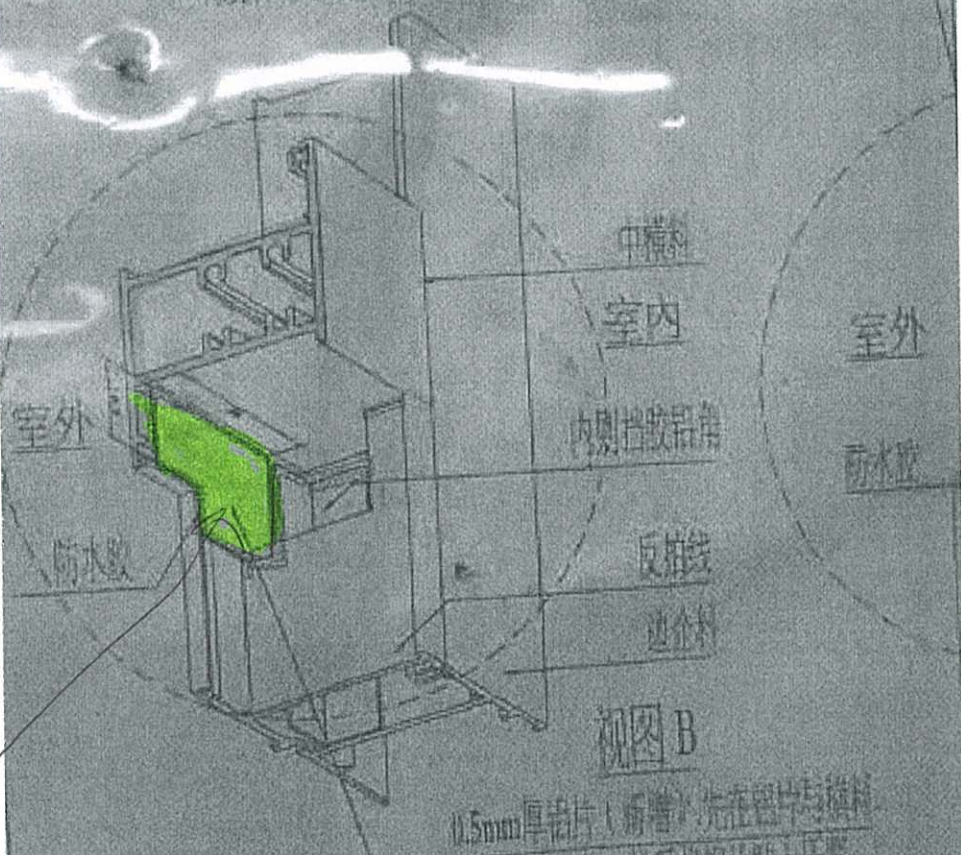

0.5mm厚铝片(新增) 先在铝片与横料  
上涂满防水胶, 然后将铝片粘上压紧。



此件

