

工程指示 / 要求簡箋(E.I.)

工程指示編號：EI / 4451 / 22

修改版次：D

工程編號：J - 858

工程名稱：將軍澳日出康城 11

工程項目：售樓處 趟門鋁料 (第二次) 提昇門料

收件人：生統

發件人：Eric Liu

日期：31/03/2022

□要求提供 / □確認 事項：

- | | | |
|------------------------------------|-------------------------------------|-------------------------------|
| <input type="checkbox"/> 初步鋁料 B.M. | <input type="checkbox"/> 加工拆圖，然後生產 | <input type="checkbox"/> 尺寸表 |
| <input type="checkbox"/> 正式鋁料 B.M. | <input type="checkbox"/> 技術上資料 / 指示 | <input type="checkbox"/> 報價 |
| <input type="checkbox"/> 配件 B.M. | <input type="checkbox"/> 樣辦或貨品說明書 | <input type="checkbox"/> 分判合約 |

內容：

D 版：修改孔位加工圖C 版：補回標示及新增鋁通加工圖B 版：提供絲吉利亞配件清單A 版：提供配件清單因應業主要求，J858 售樓處要用提昇門。使用 J852 鋁料
完成生產後，出貨前請通知。地址：奧海城一期 SHOP#101, 聯絡人：Ken, 電話：90629019謝謝請在 2022.04.02 前完成上列要求。附：5 頁

以上項目為：

- | | | |
|---------------------------------|--------------------------------------|--------------------------------|
| <input type="checkbox"/> 原合約工程包 | <input type="checkbox"/> 原合約工程加 / 減賬 | <input type="checkbox"/> 新工程報價 |
|---------------------------------|--------------------------------------|--------------------------------|

原因：-

分發東莞各部門：

- | | | | | | | | |
|---------------------------------|------------------------------|---|---|-------------------------------|------------------------------|--------------------------------|------------------------------|
| <input type="checkbox"/> 生產技術總監 | <input type="checkbox"/> 連附件 | <input type="checkbox"/> 技術部 | <input type="checkbox"/> 連附件 | <input type="checkbox"/> 生產部 | <input type="checkbox"/> 連附件 | <input type="checkbox"/> 機械設計部 | <input type="checkbox"/> 連附件 |
| <input type="checkbox"/> 採購部 | <input type="checkbox"/> 連附件 | <input checked="" type="checkbox"/> 生產統籌部 | <input checked="" type="checkbox"/> 連附件 | <input type="checkbox"/> 小羅&清 | <input type="checkbox"/> 連附件 | | |
| <input type="checkbox"/> 質檢部 | <input type="checkbox"/> 連附件 | <input checked="" type="checkbox"/> 會計部 | <input type="checkbox"/> 連附件 | <input type="checkbox"/> 報關組 | <input type="checkbox"/> 連附件 | <input type="checkbox"/> 其他 | <input type="checkbox"/> 連附件 |

分發其他分判：

- | | |
|----------------------------|------------------------------|
| <input type="checkbox"/> 濱 | <input type="checkbox"/> 連附件 |
|----------------------------|------------------------------|

分發香港各部門：

- | | | | | | | | |
|------------------------------|------------------------------|-------------------------------|------------------------------|------------------------------|------------------------------|----------------------------------|------------------------------|
| <input type="checkbox"/> 行政部 | <input type="checkbox"/> 連附件 | <input type="checkbox"/> 會計部 | <input type="checkbox"/> 連附件 | <input type="checkbox"/> 統籌部 | <input type="checkbox"/> 連附件 | <input type="checkbox"/> 工程部地盤科文 | <input type="checkbox"/> 連附件 |
| <input type="checkbox"/> 採購部 | <input type="checkbox"/> 連附件 | <input type="checkbox"/> QS 部 | <input type="checkbox"/> 連附件 | <input type="checkbox"/> 維修部 | <input type="checkbox"/> 連附件 | <input type="checkbox"/> 其他 | <input type="checkbox"/> 連附件 |

傳遞編號：

HK 537 / 22

發件人簽署：

項目經理簽署：



美特鋁質 有限公司
MIDI Aluminium Fabricator Ltd.

工程號	J858	地盤	將軍澳 康城11期
-----	------	----	-----------

序号	物料编号	数量	长度L	A	N	B	C	D	
1	J858-TM-AL04-1	1	2197	198.5	300	x 6	1049	1004.5	549
2	J858-TM-AL04-2	1	2112	156	300	x 6	1006.5	962	528

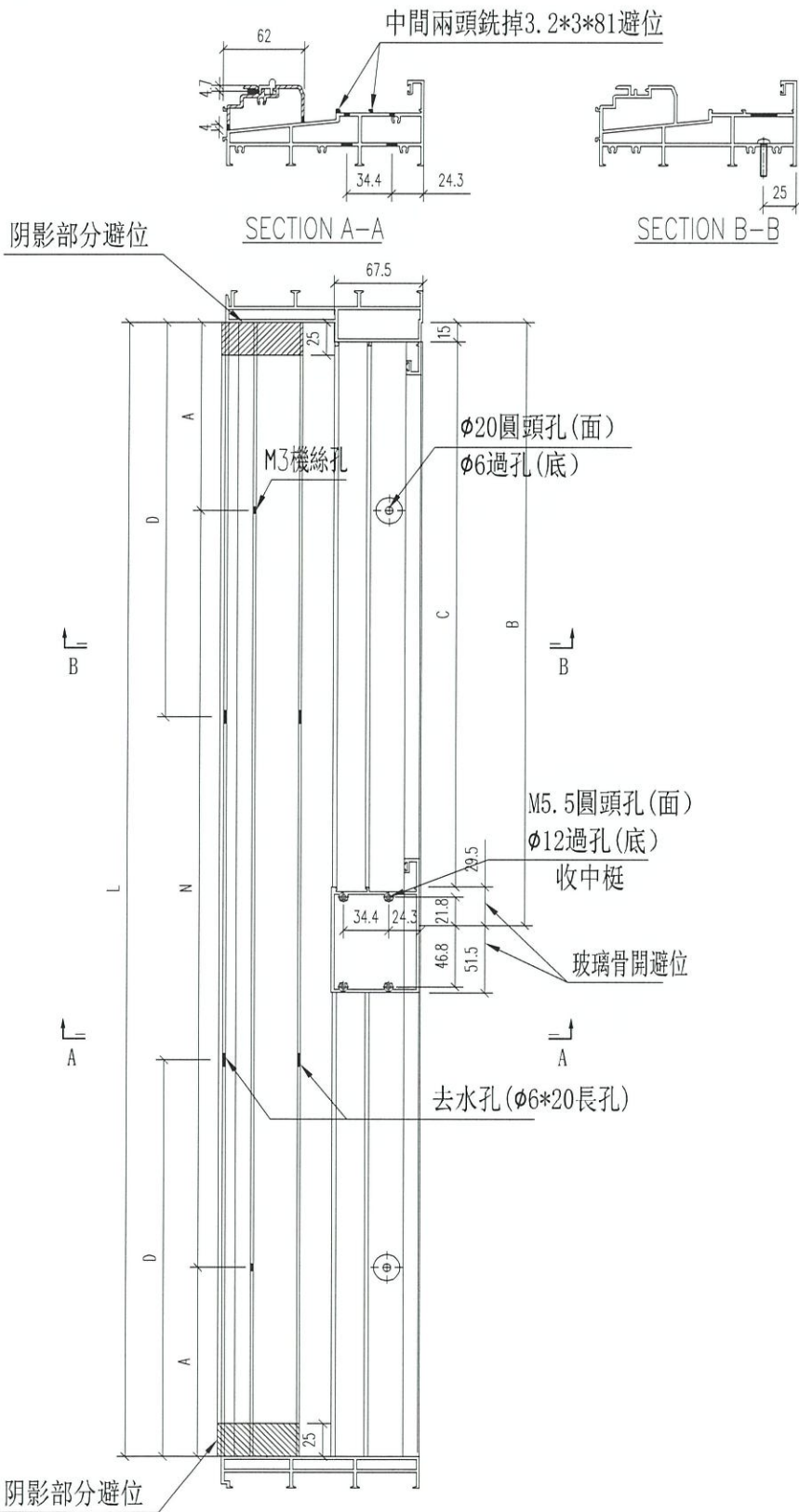

名稱	提升推拉門底邊框	制圖	WYY	2022-03-07	修改	A	B	
材料	X85857	復核			日期	2022.03.15	2022.03.31	
顏色		批准			圖號	J858-TM-AL04		



美特鋁質 有限公司
MIDI Aluminium Fabricator Ltd.

序号	物料编号	数量	长度L	A	N	B	C
1	J858-TM-AL03-1	1	2197	198.5	300	x 6	1049
2	J858-TM-AL03-2	1	2112	156	300	x 6	1004.5

工程號 J858 地盤 將軍澳 康城11期

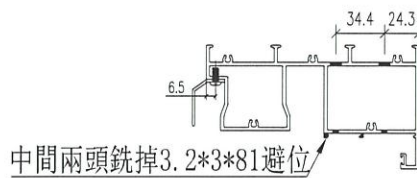
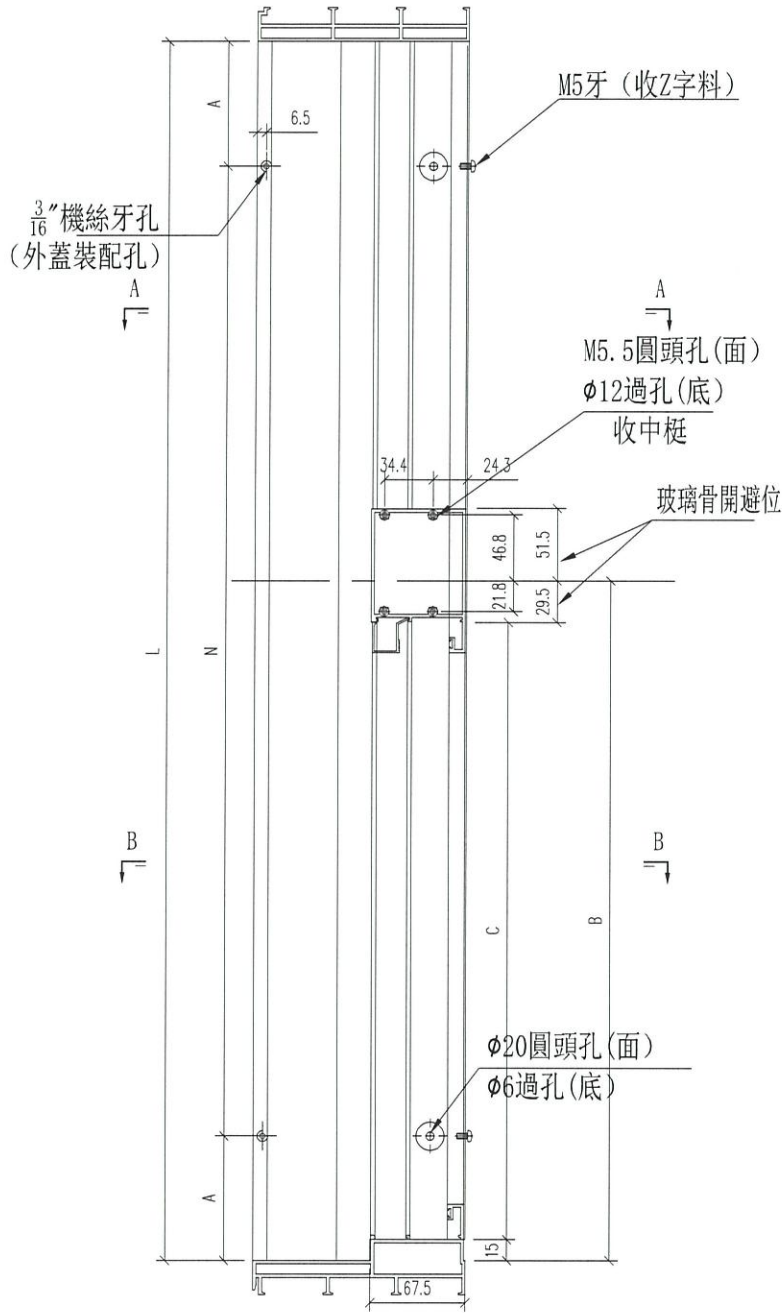

SECTION A-A

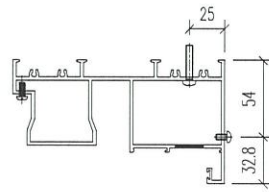

SECTION B-B

名稱	提升推拉門頂框料	制圖	WYY	2022-03-07	修改	A	
材料	X85856	復核			日期	2022.03.31	
顏色		批准			圖號	J858-TM-AL03	