

工程指示 / 要求簡箋(E.I.)

工程指示編號：EI / 4427 / 22

修改版次：-

工程編號：J - 858

工程名稱：將軍澳日出康城

工程項目：幕牆 鋁料色辦 (Dark Copper) 深銅色

收件人：Maggie

發件人：Ant Yeung

日期：04/03/2022

要求提供 / 確認 事項：

- | | | |
|------------------------------------|-------------------------------------|-------------------------------|
| <input type="checkbox"/> 初步鋁料 B.M. | <input type="checkbox"/> 加工拆圖，然後生產 | <input type="checkbox"/> 尺寸表 |
| <input type="checkbox"/> 正式鋁料 B.M. | <input type="checkbox"/> 技術上資料 / 指示 | <input type="checkbox"/> 報價 |
| <input type="checkbox"/> 配件 B.M. | <input type="checkbox"/> 樣辦或貨品說明書 | <input type="checkbox"/> 分判合約 |

內容：

請按此色辦配 5 件鋁料色板(興發) / 噴塗後請歸還色板

Dark copper : UC105758XL (3-COAT)

色板來自寶發

請在 2022.03.18 前完成上列要求。

附：

以上項目為：

- 原合約工程包 原合約工程加 / 減賬 新工程報價

原因：-

分發東莞各部門：

- ()生產技術總監 連附件 ()技術部 連附件 ()生產部 連附件 ()機械設計部 連附件
 ()採購部 連附件 ()生產統籌部 連附件 ()小羅&清 連附件
 ()質檢部 連附件 ()會計部 連附件 ()報關組 連附件 ()其他 _____ 連附件

分發其他分判：

連附件

分發香港各部門：

- ()行政部 連附件 ()會計部 連附件 ()統籌部 連附件 ()工程部地盤科文 連附件
 ()採購部 連附件 ()QS 部 連附件 ()維修部 連附件 ()其他 _____ 連附件

傳遞編號：

HK / 22

發件人簽署：

項目經理簽署：

388

Colour for weather sealant:

- 1. Silver Champagne colour
- 2. Precast White colour

Principle 1

APPLICATION FORM FOR CLOUD LINK

Department

DATA AN

Item Data

Applicant:

Handwritten notes in blue ink, possibly "To I" and "Level".

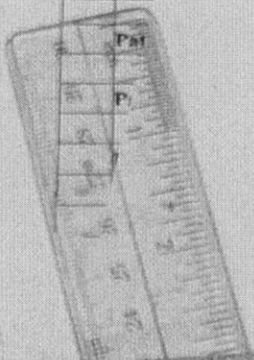

midi@midiltd.

From:
Date sent:
Subject:



FOR UPII

Color Code = UC105758XL
加 20% 膠粉

恒華廠色號 = 411

AL-05 Dark Copper

UC105758XL

Dark copper

深銅色

Handwritten blue ink notes, possibly "388" or similar.

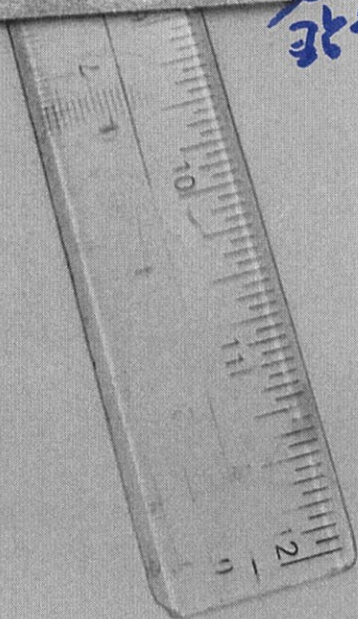

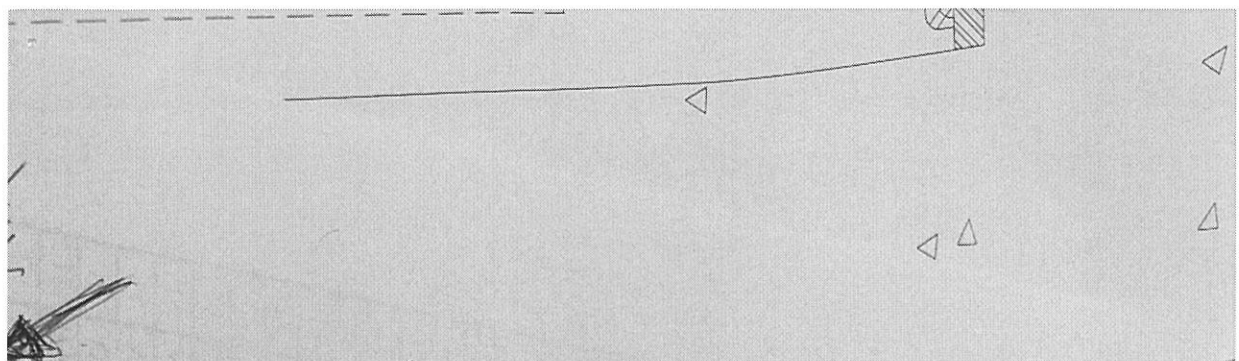

Handwritten text: $\text{A} \frac{1}{2}$ KPE

Principle 1

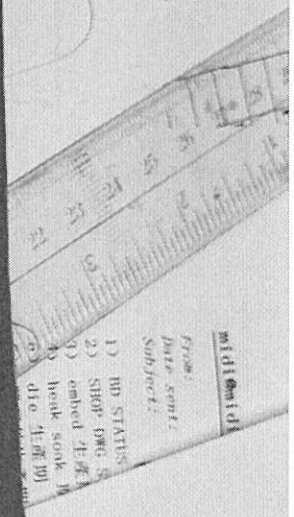

mid 10m 101
From:
Date sent:
Subject:
1) HD STATUS
2) SHOP DRG S
3) embed TEA
4) hende sock M
die 1e 101

