

工程指示 / 要求簡箋(E.I.)

工程指示編號：EI / 4416 / 21

修改版次：A

工程編號：J - 858

工程名稱：將軍澳日出康城 11

工程項目：後裝窗 鋁料模圖(3 個) (X86251-X86253) 修改

收件人：Maggie

發件人：Karina Lee

日期：08/03/2022

要求提供 / 確認 事項：

- |                                    |                                     |                               |
|------------------------------------|-------------------------------------|-------------------------------|
| <input type="checkbox"/> 初步鋁料 B.M. | <input type="checkbox"/> 加工拆圖，然後生產  | <input type="checkbox"/> 尺寸表  |
| <input type="checkbox"/> 正式鋁料 B.M. | <input type="checkbox"/> 技術上資料 / 指示 | <input type="checkbox"/> 報價   |
| <input type="checkbox"/> 配件 B.M.   | <input type="checkbox"/> 樣辦或貨品說明書   | <input type="checkbox"/> 分判合約 |

內容：

A 版: 請修改模圖共 3 個 (X86251, X86252, X86253)

請為後裝窗開新模圖共 6 個 (X86248, X86249, X86250, X86251, X86252, X86253)

預計完成繪畫模圖日期: 01/03/2021

完成開模和試模日期: 22/03/2022

謝謝

請在 2022.03.11 前完成上列要求。

附：3 頁模圖

以上項目為：

- 原合約工程包                       原合約工程加 / 減賬                       新工程報價

原因：-

分發東莞各部門：

- |   |   |  |  |
|---|---|--|--|
| <input type="checkbox"/> 生產技術總監 <input type="checkbox"/> 連附件                    | <input type="checkbox"/> 技術部 <input type="checkbox"/> 連附件                         | <input type="checkbox"/> 生產部 <input type="checkbox"/> 連附件  | <input type="checkbox"/> 機械設計部 <input type="checkbox"/> 連附件    |
| <input type="checkbox"/> 採購部 <input type="checkbox"/> 連附件                       | <input checked="" type="checkbox"/> 生產統籌部 <input checked="" type="checkbox"/> 連附件 | <input type="checkbox"/> 小羅&清 <input type="checkbox"/> 連附件 |  |
| <input checked="" type="checkbox"/> 質檢部 <input checked="" type="checkbox"/> 連附件 | <input type="checkbox"/> 會計部 <input type="checkbox"/> 連附件                         | <input type="checkbox"/> 報關組 <input type="checkbox"/> 連附件  | <input type="checkbox"/> 其他 _____ <input type="checkbox"/> 連附件 |

分發其他分判：

- 橫  連附件

分發香港各部門：

- |   |  |   |  |
|---|--|---|--|
| <input type="checkbox"/> 行政部 <input type="checkbox"/> 連附件                       | <input type="checkbox"/> 會計部 <input type="checkbox"/> 連附件  | <input type="checkbox"/> 統籌部 <input type="checkbox"/> 連附件 | <input type="checkbox"/> 工程部地盤科文 <input type="checkbox"/> 連附件  |
| <input checked="" type="checkbox"/> 採購部 <input checked="" type="checkbox"/> 連附件 | <input type="checkbox"/> QS 部 <input type="checkbox"/> 連附件 | <input type="checkbox"/> 維修部 <input type="checkbox"/> 連附件 | <input type="checkbox"/> 其他 _____ <input type="checkbox"/> 連附件 |

傳遞編號：

HK 0361/21

發件人簽署：

項目經理簽署：



NO MATCHING

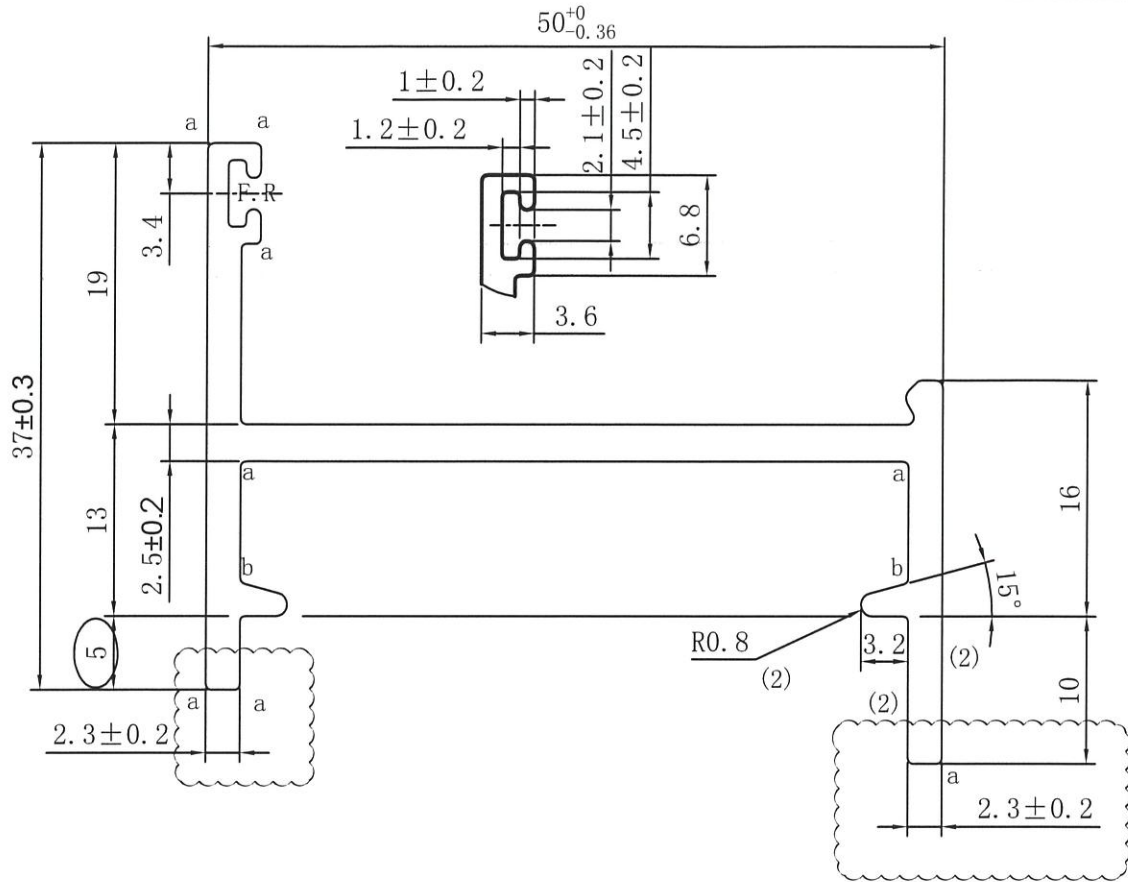

美特鋁質有限公司  
承認圖面  
日期 8.3.2022

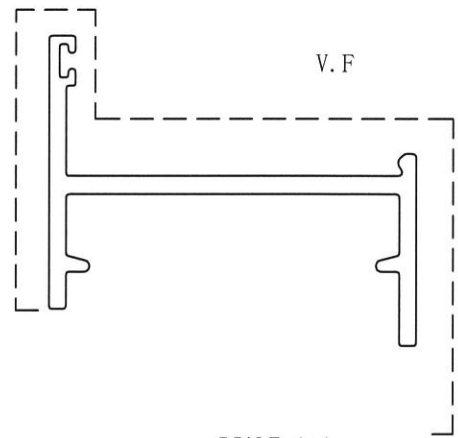
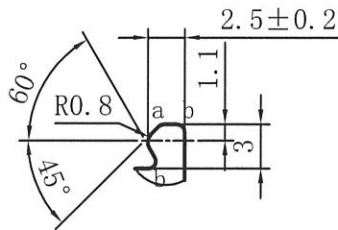

SCALE 1:1

(a)=R0.4  
(b)=R0.5

APPROVED :

6063-T5

NOTE: Unspecified thickness 2.3 mm  
Radii on unspecified corner (max. 0.3 mm)

SECTIONAL AREA	mm <sup>2</sup>	ADDITIONAL TOLERANCE	DATE	REVISION			
				NO.	DATE	NAME	DESCRIPTION
276.526		Thickness ± 0.1 mm	08/03/2022				
WEIGHT	KG/M	Flatness 0.1 /25mm width	SCALE				
0.749		Straightness 0.3 /300mm	1 : 1				
PERIMETER	mm	Twist 0.5° /300 mm max	DRAWN				
239.09		Angularity ± 1.0 degree	CHECK				
V.F.	mm						
--							



美特鋁質有限公司  
承認圖面  
日期 8.3.2022

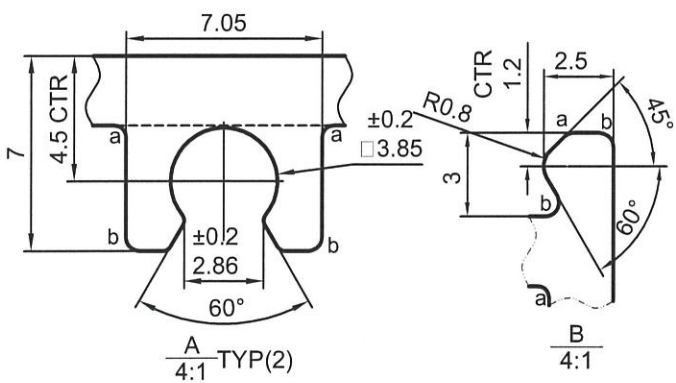
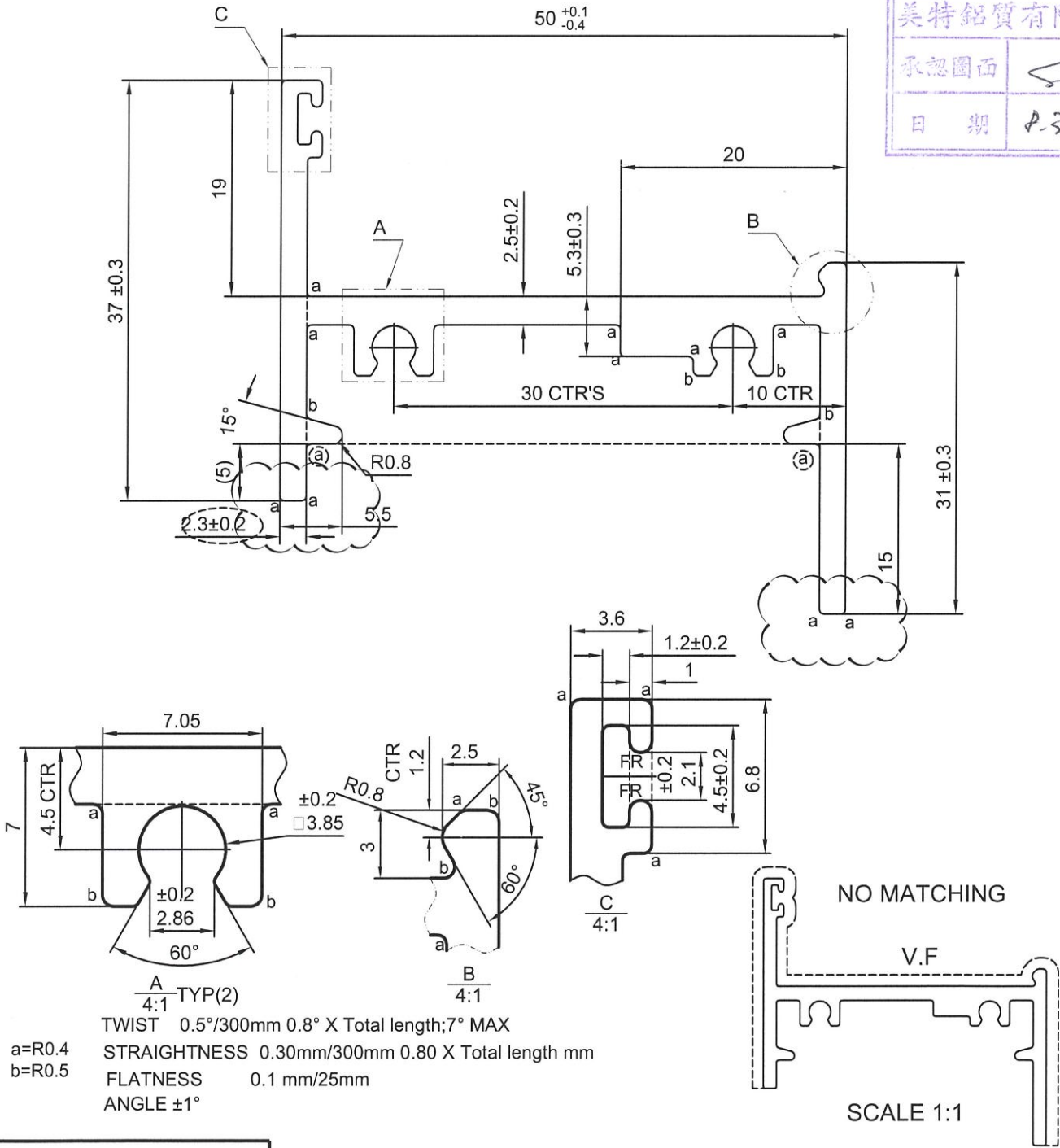

$a=R0.4$   
 $b=R0.5$   
 TWIST 0.5°/300mm 0.8° X Total length; 7° MAX  
 STRAIGHTNESS 0.30mm/300mm 0.80 X Total length mm  
 FLATNESS 0.1 mm/25mm  
 ANGLE ±1°

APPROVED :

6063-T5

NOTE: Unspecified thickness \_\_\_\_\_ mm  
Radii on unspecified corner (max. 0.4 mm)

SECTIONAL AREA	mm <sup>2</sup>	ADDITIONAL TOLERANCE	DATE	REVISION			
				NO.	DATE	NAME	DESCRIPTION
334.651		Thickness ± mm	08-03-2022				
WEIGHT	KG/M	Flatness /25mm width	SCALE				
0.907		Straightness /300mm	2 : 1				
PERIMETER	mm	Twist /300 mm max	DRAWN				
280.033		Angularity ± degree	WAN				
V.F.			CHECK				