



工程指示 / 要求簡箋(E.I.)

工程指示編號：EI / 4396 / 22 修改版次：A
 工程編號 : J - 858 工程名稱 : 將軍澳日出康城 11
 工程項目 : 佛沙窗 不鏽鋼扁巴大貨(T1-T3)
 收件人 : 生統 發件人 : Ant Yeung 日期 : 22/03/2022

要求提供 / 確認 事項：

- | | | |
|------------------------------------|-------------------------------------|-------------------------------|
| <input type="checkbox"/> 初步鋁料 B.M. | <input type="checkbox"/> 加工拆圖，然後生產 | <input type="checkbox"/> 尺寸表 |
| <input type="checkbox"/> 正式鋁料 B.M. | <input type="checkbox"/> 技術上資料 / 指示 | <input type="checkbox"/> 報價 |
| <input type="checkbox"/> 配件 B.M. | <input type="checkbox"/> 樣辦或貨品說明書 | <input type="checkbox"/> 分判合約 |

內容：

A: 按實物放樣，12 寸扇撐的不秀鋼巴需要加開 2 個孔，見後頁
 請按加工圖訂購不鏽鋼扁巴供廠組裝窗玉用
 分 12,14,16 寸扇撐用
 數量為 T1, 10-61/F, T2: 10-66/F, T3:10-66/F

Handwritten notes:
 做
 2021A 12 寸扇撐

謝謝

請在 2022.03.23 前完成上列要求。

附：1 頁 BM

以上項目為：

- 原合約工程包 原合約工程加 / 減賬 新工程報價

原因：-

分發東莞各部門：

- | | | | |
|--|---|--|--|
| <input type="checkbox"/> 生產技術總監 <input type="checkbox"/> 連附件 | <input type="checkbox"/> 技術部 <input type="checkbox"/> 連附件 | <input type="checkbox"/> 生產部 <input type="checkbox"/> 連附件 | <input type="checkbox"/> 機械設計部 <input type="checkbox"/> 連附件 |
| <input type="checkbox"/> 採購部 <input type="checkbox"/> 連附件 | <input checked="" type="checkbox"/> 生產統籌部 <input checked="" type="checkbox"/> 連附件 | <input checked="" type="checkbox"/> 小羅 & 清 <input checked="" type="checkbox"/> 連附件 | |
| <input type="checkbox"/> 質檢部 <input type="checkbox"/> 連附件 | <input type="checkbox"/> 會計部 <input type="checkbox"/> 連附件 | <input type="checkbox"/> 報關組 <input type="checkbox"/> 連附件 | <input checked="" type="checkbox"/> 其他 <i>[Signature]</i> <input type="checkbox"/> 連附件 |

分發其他分判：

分發香港各部門：

- 行政部 連附件 會計部 連附件 統籌部 連附件 工程部地盤科文 連附件
 採購部 連附件 QS 部 連附件 維修部 連附件 其他 _____ 連附件

傳遞編號：

HK 453 / 22

發件人簽署：*[Signature]*

項目經理簽署：*[Signature]*

EG-DWG3

美特鋁質有限公司
MED Aluminium Fabricator Ltd.

工程號: A-837 地點: 香港新界

T1-T3, 18件約12件

註: 6.56" x 4" x 6" 70
用於12" 扇葉之加力巴

56 + 20 (件)
= 580件

12寸扇葉用

3/16" 牙 (收扇摺用) 長孔
3/16" 牙 (收扇摺用)

3/16" 牙 (收加力巴用)

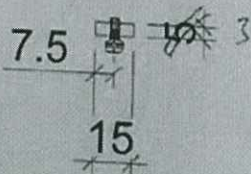
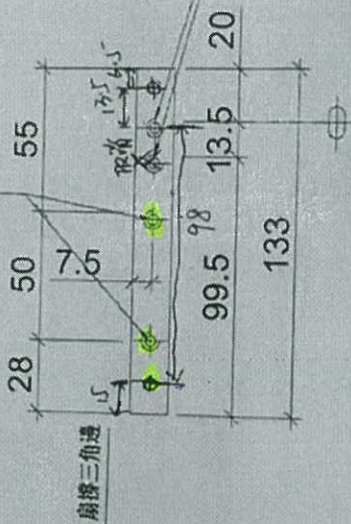

133

名稱	加力巴加工圖	制圖	陳俊賢	2018.08.06	修改
材料	15x1mm不銹鋼	復核	謝永林	2018.08.07	日期
顏色	#304	批准			圖號
					SC-GR12

3/16

1:1

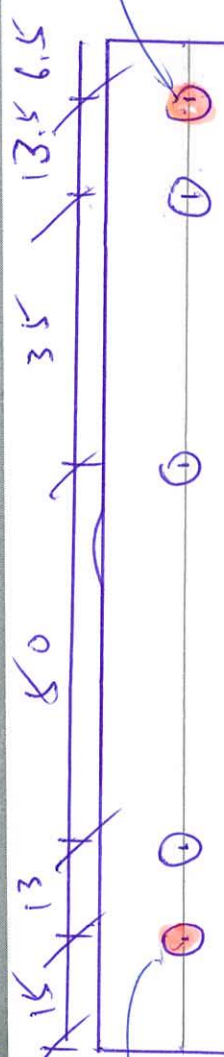

3/16

3/16

1392843097
13510085510
0755 37190350
13650490855



2021A 2021A (2)

2021A 2021A

