



工程指示 / 要求簡箋 ENGINEER INSTRUCTIONS(E.I.)

工程指示編號:	EI- 4395	修改版本:	N
	HK-1052		
工程編號:	J 858	工程名稱:	將軍澳日出康城11
收件人:	生統	發件人:	Renee Lo
工程項目:	佛沙窗 大貨(T1-T3) 暫停生產(T1B-D, T2B-D, T3B-D)	日期:	28/06/2022

<input checked="" type="checkbox"/> 原合約工程包	<input type="checkbox"/> 原合約工程加 / 減脹 QT-	<input type="checkbox"/> 新工程報價 QT-
--	--	------------------------------------

信件批核號碼/圖紙參考編號:	批核模具圖紙編號:
客戶指示附件:	管理內部批簽署:

<input type="checkbox"/> 初步鋁料 B.M.	<input checked="" type="checkbox"/> 加工拆圖, 然後生產	<input type="checkbox"/> 尺寸表
<input type="checkbox"/> 正式鋁料 B.M.	<input type="checkbox"/> 技術上資料/指示	<input type="checkbox"/> 報價
<input type="checkbox"/> 配件 B.M.	<input type="checkbox"/> 樣辦或貨品說明書	<input type="checkbox"/> 分判合約
<input type="checkbox"/> 其他:		

內容: N版: 因應則師有機會修改
請先暫停 T1B-D, T2B-D, T3B-D 的生產和掛玉
謝謝

T1B-D 1B-1
T2B-D 1B-1
T3B-D 1B-1

完成上列要求日期: 06/30/2022

國內

<input type="checkbox"/> 生產技術總監	<input type="checkbox"/> 連附件	<input type="checkbox"/> 技術部	<input type="checkbox"/> 連附件	<input type="checkbox"/> 生產部	<input type="checkbox"/> 連附件
<input type="checkbox"/> 採購部	<input type="checkbox"/> 連附件	<input checked="" type="checkbox"/> 生產統籌部	<input checked="" type="checkbox"/> 連附件	<input type="checkbox"/> 報關組	<input type="checkbox"/> 連附件
<input checked="" type="checkbox"/> 質檢部	<input checked="" type="checkbox"/> 連附件	<input type="checkbox"/> 會計部	<input type="checkbox"/> 連附件	<input type="checkbox"/> 機械設計部	<input type="checkbox"/> 連附件
<input checked="" type="checkbox"/> 其他:					

香港

<input type="checkbox"/> 行政部	<input type="checkbox"/> 連附件	<input type="checkbox"/> 會計部	<input type="checkbox"/> 連附件	<input type="checkbox"/> 統籌部	<input type="checkbox"/> 連附件	<input type="checkbox"/> 工程部	<input type="checkbox"/> 連附件
<input type="checkbox"/> 採購部	<input type="checkbox"/> 連附件	<input type="checkbox"/> QS部	<input type="checkbox"/> 連附件	<input type="checkbox"/> 地盤管理	<input type="checkbox"/> 連附件	<input type="checkbox"/> 維修部	<input type="checkbox"/> 連附件

*發件人簽署:	*組別成員批核簽署:
傳遞編號:	項目經理簽署:

EG-DWG1

美特铝质有限公司 MIDI Aluminium Fabricator Ltd.	工程号	J858	拆圖	SHAW	2022.02.15
	地盤	康城1期	復核		
名稱	50扇窗	顏色	批准		

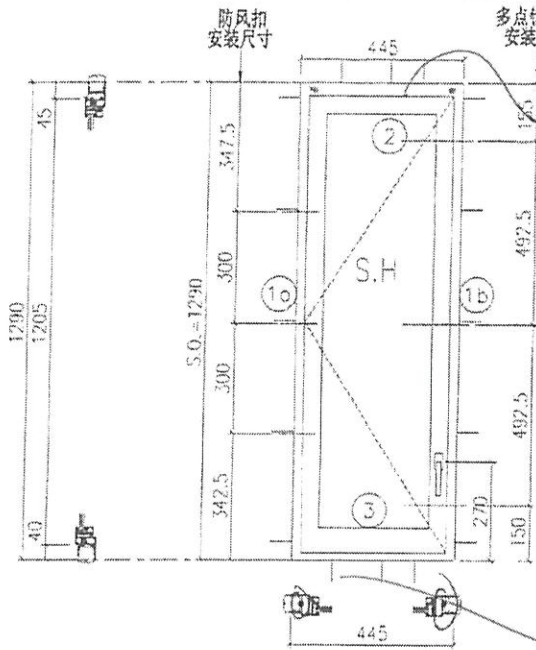

企料的
頂部向下 20mm
鉗後 開水線孔左右各一
如左扇擋巴 SK-GK01

修扇擋條

鉗後 如左扇擋巴

SK-GK02

- 注:
- 1) 生窗底料需開15mm去水缺口2處;
 - 2) 窗玉擋位6mm;
 - 3) 滴水線比窗玉每頭長1mm;
 - 4) 窗扇需裝3能TC903扣碼;
 - 5) 用夏坡產2021-A12"扇撐;
 - 6) 安裝201-10多点鎖夾巴3個;
 - 7) 鉗鎖料兩端需切1x2mm切口打磨;
 - 8) 摩尔16個;

参考J858-ST3/SA04詳細圖

序号	料号	名称	出荷	长度(mm)	支/幅	加工说明
1a	X86157	边企料		1290	1	X86157-02L
1b	X86157	边企料		1290	1	X86157-03R
2	X86161	生扇料(空腔)	避位	387	1	X86157-01LB
3	X86158	生底撑	避位	379	1	X86158-01LA

窗玉用料

序号	料号	名称	出荷	长度(mm)	支/幅	加工说明
1a	X86163	窗玉企	45°斜口	1205	1	X86163-02B
1b	X86163	窗玉企	45°斜口	1205	1	X86163-03RB
2a	X86163	窗玉横	45°斜口	385	1	X86163-01LB
2b	X86163	窗玉横	45°斜口	385	1	X86163-01RB
3a	X86171	窗玉玻璃线企	直口	1141	1	X86171-01A
3b	X86171	窗玉玻璃线企	直口	1141	1	
4a	X86171	窗玉玻璃线横	直口	289	1	
4b	X86171	窗玉玻璃线横	直口	289	1	X86171-02A
5a	X86153	撞角码	直口	45	1	J858-LM01L
5b	X86153	撞角码	直口	45	1	J858-LM01R
5c	X86153	撞角码	直口	45	2	J858-LM01
6		15x15x2铝角	直口	130	8	J858-LM04
7	X86154	拉巴角板1	直口	80	3	J858-LM05
8	X86155	拉巴角板2	直口	15	6	J858-LM06
9	X86237	14x4拉巴	直口	120	1	J858-LM07B
10	X86237	14x4拉巴	直口	85	1	J858-LM07H

加工细則

頂留	-	mm		
底留	-	mm		
企料底部开避位	-	mm		
底橫扣防水巴割去	-	mm		
水线孔在企料——	頂	底		
按裝扣碼	-			
多点锁夹巴型号:	-			
手柄型号:	-			
限位撑型号:	-			
T窗最大的开度:	-			
窗玉擋位数:	-			
窗款	宽度	高度	支/幅	撑长
SLH	385	1205	1	12"
大圖版次	宽度	本圖版	Rev. 2	
		日期	03/20	
窗号	宽度(W)	高度(H)	幅数	接层数
T1B-C/B-1/	445	1290	45	
T1B-D/B-1/	445	1290	15	
T3B-D/B-1/	445	1290	49	
图号				

T1B-D

T3B-D

T1B-C-B1

T1BD-B-1 T3B-B-1

EG-DWG1

 美特铝业 有限公司 MIDI Aluminium Fabricator Ltd.		工程號 J858 地點 廣州 1 號	拆圖 SHAW 2022.02.15 復核 批准
名稱	50 橫紗窗	顏色	

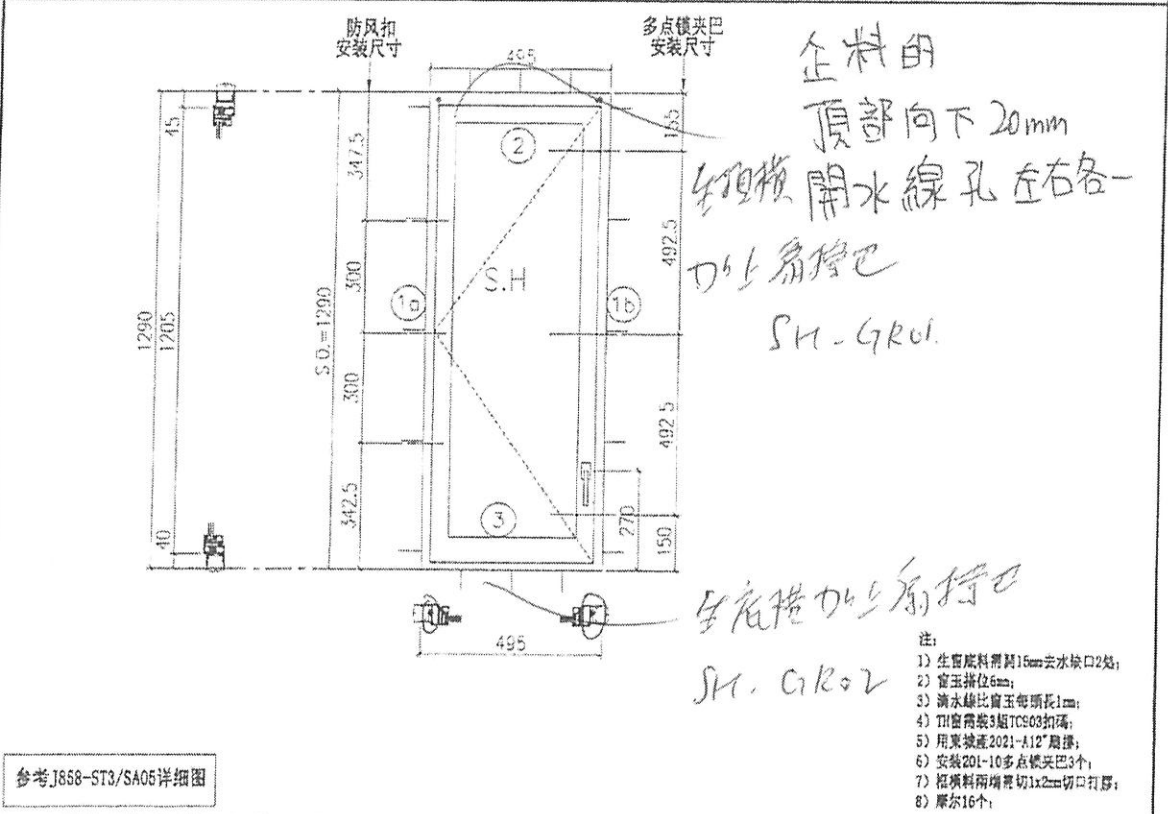

参考 J858-ST3/SA05 详细图

- 注:
- 1) 生窗底料需开16mm云水缺口2处;
 - 2) 窗玉排位6mm;
 - 3) 滴水线比窗玉每侧长1mm;
 - 4) 窗扇需装3超TCS03扣码;
 - 5) 用美发牌2021-A12"扇撑;
 - 6) 安装201-10多点锁夹巴3个;
 - 7) 铝横料两端需切1x2mm切口打磨;
 - 8) 扇撑16个;

序号	料号	名称	出角	长度(mm)	支/幅	加工说明
1a	X86157	边企料		1290	1	X86157-02L
1b	X86157	边企料		1290	1	X86157-02R
2	X86161	生窗横(宝脱)	避位	437	1	X86161-01LC
3	X86158	生窗竖	避位	429	1	X86158-01LB

窗玉用料

序号	料号	名称	出角	长度(mm)	支/幅	加工说明
1a	X86163	窗玉企	45° 斜口	1205	1	X86163-02H
1b	X86163	窗玉企	45° 斜口	1205	1	X86163-03RH
2a	X86163	窗玉横	45° 斜口	435	1	X86163-01LC
2b	X86163	窗玉横	45° 斜口	435	1	X86163-01RC
3a	X86171	窗玉玻璃线企	直口	1141	1	X86171-01A
3b	X86171	窗玉玻璃线企	直口	1141	1	
4a	X86171	窗玉玻璃线横	直口	339	1	
4b	X86171	窗玉玻璃线横	直口	429	1	X86171-02B
5a	X86153	撞角码	直口	45	1	J858-LM01L
5b	X86153	撞角码	直口	45	1	J858-LM01R
5c	X86153	撞角码	直口	45	2	J858-LM01
6	-	15x15x2 铝角	直口	140	8	J858-LM04
7	X86151	特巴用压板1	直口	80	3	J858-L305
8	X86155	特巴用压板2	直口	15	6	J858-L306
9	X86247	11x9 拉巴	直口	120	1	J858-LM07D
10	X86247	11x9 拉巴	直口	805	1	J858-LM07H

加工细则			
顶留	-	mm	
底留	-	mm	
企料底部开泄位		mm	
底横料防水巴锯去		mm	
水线孔在企料---	顶	底	
按装扣码			
多点锁夹巴型号:	-		
手柄型号:	-		
限位撑型号:			
T窗最大的开度:			
窗玉搭位数:			
窗款	宽度	高度	支/幅 撑长
SLH	435	1205	1 14"

大图版次	宽度	本图版	Rev. 2
		日期	03/30
窗号	宽度(W)	高度(H)	幅数 楼层数
T2B-D/B-1	495	1290	49
T3A-F/B-1	495	1290	49
图号			

T2B-D-B-1
T3A-F-B-1

T2B-BD