



工程指示 / 要求簡箋(E.I.)

工程指示編號：EI / 4395 / 22

修改版次：F

工程編號：J - 858

工程名稱：將軍澳日出康城 11

工程項目：佛沙窗 大貨(T1-T3)

收件人：生統

發件人：Eric Liu

日期：14/03/2022

要求提供 / 確認 事項：

- | | | |
|------------------------------------|-------------------------------------|-------------------------------|
| <input type="checkbox"/> 初步鋁料 B.M. | <input type="checkbox"/> 加工拆圖，然後生產 | <input type="checkbox"/> 尺寸表 |
| <input type="checkbox"/> 正式鋁料 B.M. | <input type="checkbox"/> 技術上資料 / 指示 | <input type="checkbox"/> 報價 |
| <input type="checkbox"/> 配件 B.M. | <input type="checkbox"/> 樣辦或貨品說明書 | <input type="checkbox"/> 分判合約 |

內容：

F 版：佛沙窗 現修改 X86163 X86171-

E 版：佛沙窗 T2A-D/B-1 T3A-D/B-1 拆圖開窗方向有誤，現修改

D 版：補回窗玉加工圖，和修改鎖點。

C 版：補回 9/F T1 的佛沙窗。 因應窗玉料未齊，T1 頭 3 層請先出窗框。

B 版：因在 IT 的開料單程式有問題，Macro 和青哥協議佛沙窗 EI4395 由廠開料打單，請協助，謝謝。

A 版：按廠要求，提供連拆料圖的全份加工圖

A 版：請留意，先加工一幅窗試效果 (T1: 9/F 各款 1 幅，共 4 款)，包括組裝及配件開關情況，拍片上群組，無問題再生產大貨

請在 2022.03.15 前完成上列要求。

附：-頁

以上項目為：

- 原合約工程包 原合約工程加 / 減賬 新工程報價

原因：-

分發東莞各部門：

- | | | | |
|--|--|--|--|
| <input type="checkbox"/> 生產技術總監 <input type="checkbox"/> 連附件 | <input type="checkbox"/> 技術部 <input type="checkbox"/> 連附件 | <input type="checkbox"/> 生產部 <input type="checkbox"/> 連附件 | <input type="checkbox"/> 機械設計部 <input type="checkbox"/> 連附件 |
| <input type="checkbox"/> 採購部 <input type="checkbox"/> 連附件 | <input checked="" type="checkbox"/> 生產統籌部 <input type="checkbox"/> 連附件 | <input type="checkbox"/> 小羅 & 清 <input type="checkbox"/> 連附件 | |
| <input type="checkbox"/> 質檢部 <input type="checkbox"/> 連附件 | <input type="checkbox"/> 會計部 <input type="checkbox"/> 連附件 | <input type="checkbox"/> 報關組 <input type="checkbox"/> 連附件 | <input type="checkbox"/> 其他 _____ <input type="checkbox"/> 連附件 |

分發其他分判：

- 濱 連附件

分發香港各部門：

- | | | | |
|---|--|---|--|
| <input type="checkbox"/> 行政部 <input type="checkbox"/> 連附件 | <input type="checkbox"/> 會計部 <input type="checkbox"/> 連附件 | <input type="checkbox"/> 統籌部 <input type="checkbox"/> 連附件 | <input type="checkbox"/> 工程部地盤科文 <input type="checkbox"/> 連附件 |
| <input type="checkbox"/> 採購部 <input type="checkbox"/> 連附件 | <input type="checkbox"/> QS 部 <input type="checkbox"/> 連附件 | <input type="checkbox"/> 維修部 <input type="checkbox"/> 連附件 | <input type="checkbox"/> 其他 _____ <input type="checkbox"/> 連附件 |

傳遞編號：

發件人簽署：

HK0597122

項目經理簽署：

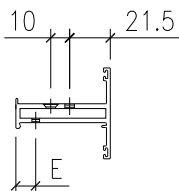
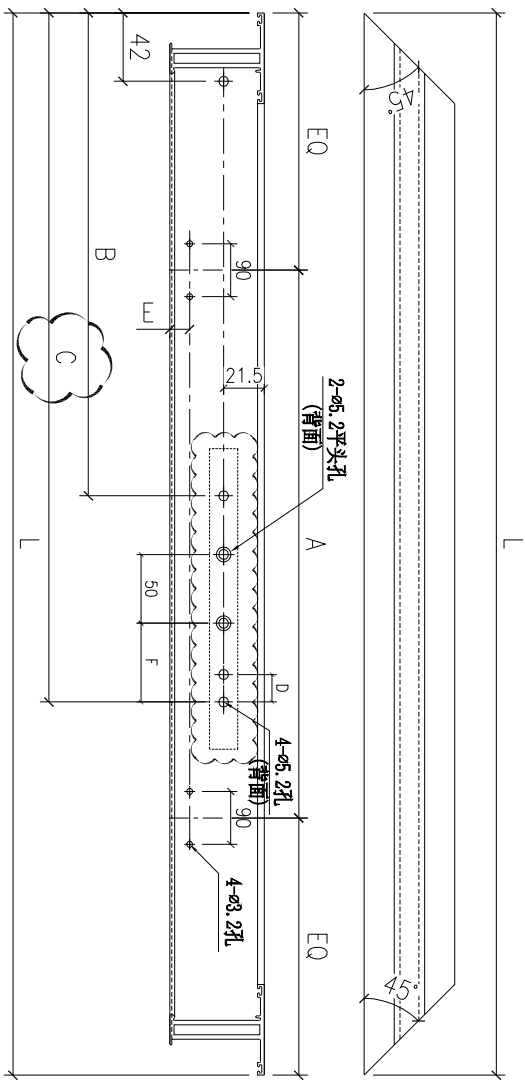

序号	部件编号	L	A	B	C	D	E	F	厨撑	数量
4	X86163-01LD	530	265	111.9	248.5	13.5	10.5	55	16"	200
3	X86163-01LC	435	185	103.1	248.1	14.5	10.5	55	14"	98
2	X86163-01LB	385	145	-	203.5	13.5	10.5	35	12"	185
1	X86163-01LA	460	200	103.1	248.1	14.5	20	55	14"	143

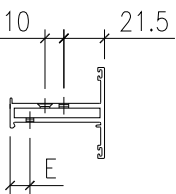
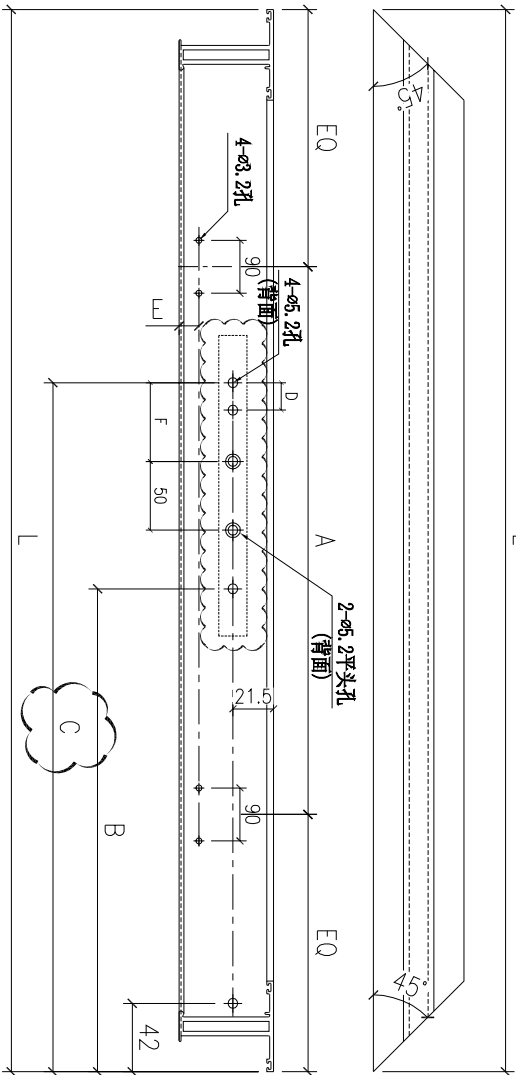

序号	部件编号	L	A	B	C	D	E	F	厨撑	数量
4	X86163-01RD	530	265	111.9	248.5	13.5	10.5	55	16"	200
3	X86163-01RC	435	185	103.1	248.1	14.5	10.5	55	14"	98
2	X86163-01RB	385	145	-	203.5	13.5	10.5	35	12"	185
1	X86163-01RA	460	200	103.1	248.1	14.5	20	55	14"	143

Remarks: Checked: -
Date: -

Project Name: **康城11期** Project No. J858

Shop Drawing No. **PRE-CAST ALUM. WINDOW & LOUIRE** Rev. -

窗玉料

Material: 6061-T5 Date: 15-02-2020

Finish: PVF2 Date: 15-02-2020

MIDI Aluminium Fabricator Ltd.

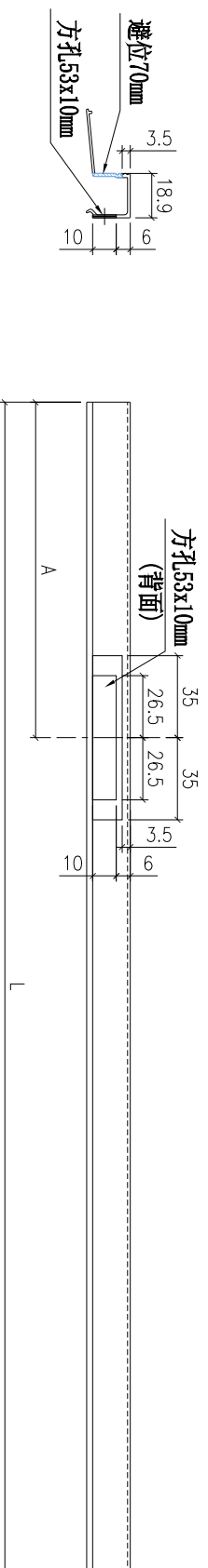
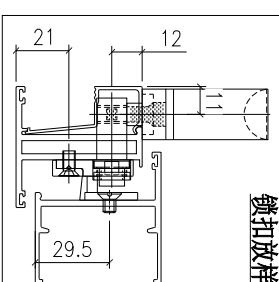

序号	部件编号	L	A	数量
4	X86171-01D	1121.5	913	100
3	X86171-01C	1121.5	208.5	100
2	X86171-01B	1141	943	46
1	X86171-01A	1141	198	237

Remarks:		Checked: KEN		Description: 13.52mm玻璃线		QTY: -		Delivery to: <input type="radio"/> Factory <input type="radio"/> Site		Rev.	
Project Name: 康城11期		Date: 22-12-2014		Material: 6061-T5		Tolerance: ±0.5		Date		Date	
Project No: J858		Drawer: W.E.X		Finish: PVF2		Projection:		Rev.		Rev.	
Shop Drawing No: PRE-CAST ALUM. WINDOW & LOUVRE		Rev. 1		Date: 22-12-2014		Assembly No. X86171-01		Rev. 2		Rev.	