

## 工程指示 / 要求簡箋(E.I.)

工程指示編號：EI / 4395 / 22

修改版次：E

工程編號：J - 858

工程名稱：將軍澳日出康城 11

工程項目：佛沙窗 大貨(T1-T3)

收件人：生統

發件人：Eric Liu

日期：11/03/2022

□要求提供 / □確認 事項：

- |                                    |                                     |                               |
|------------------------------------|-------------------------------------|-------------------------------|
| <input type="checkbox"/> 初步鋁料 B.M. | <input type="checkbox"/> 加工拆圖，然後生產  | <input type="checkbox"/> 尺寸表  |
| <input type="checkbox"/> 正式鋁料 B.M. | <input type="checkbox"/> 技術上資料 / 指示 | <input type="checkbox"/> 報價   |
| <input type="checkbox"/> 配件 B.M.   | <input type="checkbox"/> 樣辦或貨品說明書   | <input type="checkbox"/> 分判合約 |

內容：

E 版：佛沙窗 T2A-D/B-1 T3A-D/B-1 拆圖開窗方向有誤，現修改D 版：補回窗玉加工圖，和修改鎖點。C 版：補回 9/F T1 的佛沙窗。 因應窗玉料未齊，T1 頭 3 層請先出窗框。B 版：因在 IT 的開料單程式有問題. Macro 和青哥協議佛沙窗 EI4395 由廠開料打單. 請協助. 謝謝.A 版：按廠要求，提供連拆料圖的全份加工圖A 版：請留意，先加工一幅窗試效果 (T1: 9/F 各款 1 幅，共 4 款)，包括組裝及配件開關情況，拍片上群組，無問題再生產大貨請在 2022.03. 12 前完成上列要求。

附：-頁

以上項目為：

- |                                 |                                      |                                |
|---------------------------------|--------------------------------------|--------------------------------|
| <input type="checkbox"/> 原合約工程包 | <input type="checkbox"/> 原合約工程加 / 減賬 | <input type="checkbox"/> 新工程報價 |
|---------------------------------|--------------------------------------|--------------------------------|

原因：-

分發東莞各部門：

- |                                 |                              |   |                              |                               |                              |                                |                              |
|---------------------------------|------------------------------|---|------------------------------|-------------------------------|------------------------------|--------------------------------|------------------------------|
| <input type="checkbox"/> 生產技術總監 | <input type="checkbox"/> 連附件 | <input type="checkbox"/> 技術部              | <input type="checkbox"/> 連附件 | <input type="checkbox"/> 生產部  | <input type="checkbox"/> 連附件 | <input type="checkbox"/> 機械設計部 | <input type="checkbox"/> 連附件 |
| <input type="checkbox"/> 採購部    | <input type="checkbox"/> 連附件 | <input checked="" type="checkbox"/> 生產統籌部 | <input type="checkbox"/> 連附件 | <input type="checkbox"/> 小羅&清 | <input type="checkbox"/> 連附件 |                                |                              |
| <input type="checkbox"/> 質檢部    | <input type="checkbox"/> 連附件 | <input type="checkbox"/> 會計部              | <input type="checkbox"/> 連附件 | <input type="checkbox"/> 報關組  | <input type="checkbox"/> 連附件 | <input type="checkbox"/> 其他    | <input type="checkbox"/> 連附件 |

分發其他分判：

- |                                       |                              |
|---------------------------------------|------------------------------|
| <input checked="" type="checkbox"/> 濱 | <input type="checkbox"/> 連附件 |
|---------------------------------------|------------------------------|

分發香港各部門：

- |                              |                              |                               |                              |                              |                              |                                  |                              |
|------------------------------|------------------------------|-------------------------------|------------------------------|------------------------------|------------------------------|----------------------------------|------------------------------|
| <input type="checkbox"/> 行政部 | <input type="checkbox"/> 連附件 | <input type="checkbox"/> 會計部  | <input type="checkbox"/> 連附件 | <input type="checkbox"/> 統籌部 | <input type="checkbox"/> 連附件 | <input type="checkbox"/> 工程部地盤科文 | <input type="checkbox"/> 連附件 |
| <input type="checkbox"/> 採購部 | <input type="checkbox"/> 連附件 | <input type="checkbox"/> QS 部 | <input type="checkbox"/> 連附件 | <input type="checkbox"/> 維修部 | <input type="checkbox"/> 連附件 | <input type="checkbox"/> 其他      | <input type="checkbox"/> 連附件 |

傳遞編號：

發件人簽署：

HK 0386 / 22

項目經理簽署：

ELEVATION

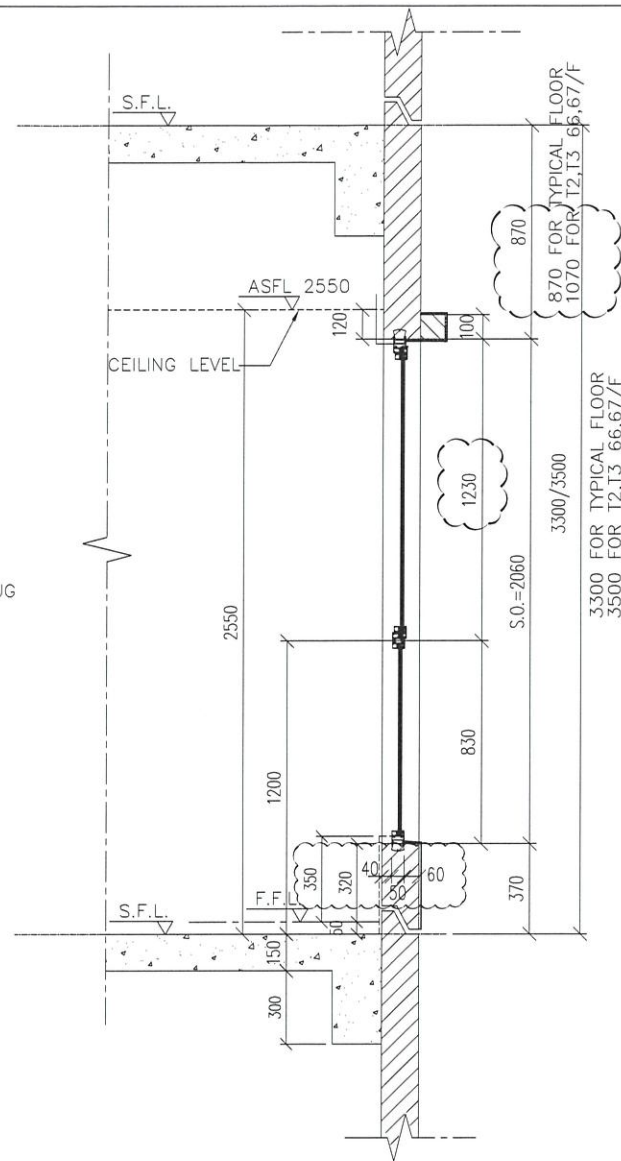
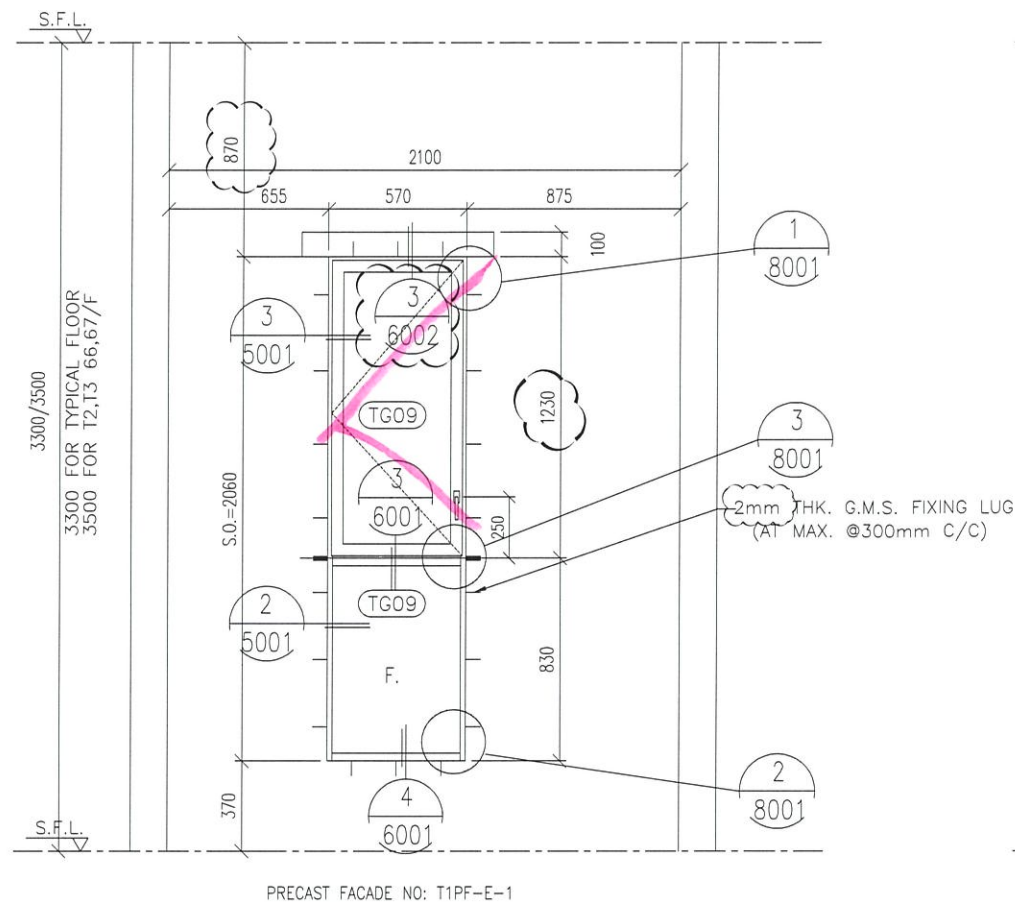

Handwritten blue notes: 另份圖

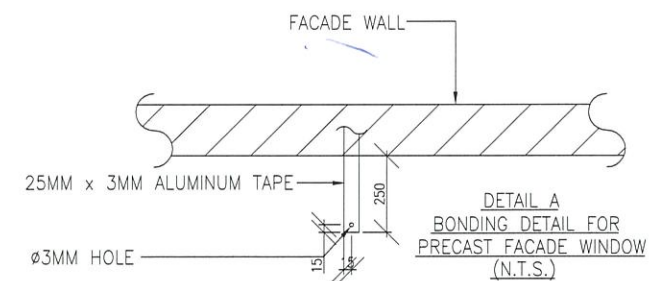
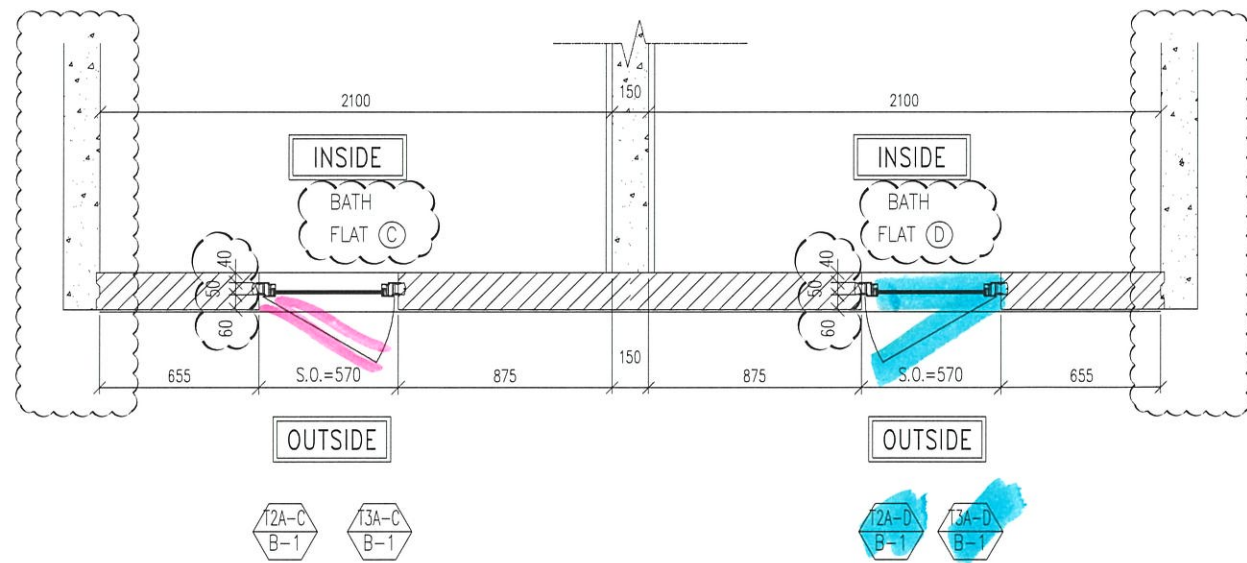

GLAZING AREA	Required = 0.305
	Provided = 0.897
OPENABLE AREA	Required = 0.305
	Provided = 0.596

B.D. REF :

CLIENT : 信和置業有限公司 Sino Land Company Limited

ARCHITECT : ronald lu & partners Architects, Planners, Interior Designers Ronald Lu & Partners (HK) Ltd. 呂元祥建築師事務所 (香港) 有限公司

MAIN CONTRACTOR : [Logo]

STRUCTURAL ENGINEER : AECOM

FAÇADE CONSULTANT: AECOM

NOTE :  
 1. ALL DIMENSIONS ARE IN mm.  
 2. ALL ELEVATIONS ARE VIEWED FROM OUTSIDE.  
 3. ALL DIMENSIONS TO BE VERIFIED ON SITE BEFORE FABRICATION.

LEGEND :  
 X1 --- DETAIL MARK NO.  
 X001 --- REFER SHEET NO.

1. F.F.L. --- FINISHED FLOOR LEVEL  
 2. S.F.L. --- STRUCTURAL FLOOR LEVEL  
 3. (R) --- REVERSED DETAIL

C 08-12-2021	REVISED AS PER ARCHITECT COMMENT		
B 11-11-2021	REVISED AS PER ARCHITECT COMMENT		
A 28-10-2021	REVISED AS PER ARCHITECT COMMENT		
NO.	DATE	REVISED	BY

JOB NO. : J-858

PROJECT : PROPOSED RESIDENTIAL DEVELOPMENT AT TKOTL 70RP, PHASE 11, LOHAS PARK TSEUNG KWAN O, N.T.

TITLE : PRECAST ALUM. WINDOW SCHEDULE

DATE : 04-OCT-21 SCALE : 1:30

DRAWN BY : CHECKED BY :

MIDI ALUMINIUM FABRICATOR LTD.  
 Units 6-8, Sunray Industrial Centre, 1/F  
 610 Cha Kwo Ling Road, Kowloon  
 Tel:23489211-4 Fax:(852)27727666

DWG NO. : J858-PW-2103 REV. : C

WINDOW MARK	T2A-C B-1, T2A-D B-1, PRECAST=P12	T3A-C B-1, T3A-D B-1, PRECAST=P22
SECTION :	50mm ALUM. SECTION WITH PVF2 COATING(SILVER (CHAMPAGNE) COLOUR)	50mm ALUM. SECTION WITH PVF2 COATING(SILVER (CHAMPAGNE) COLOUR)
QTY.	{49} NOS. (FLAT C) / {49} NOS. (FLAT D)	{49} NOS. (FLAT C) / {49} NOS. (FLAT D)
LOCATION :	TOWER 2(2A) FLAT C BATHROOMS(10/F, 12/F-39/F, 41/F-66/F,67/F) TOWER 2(2A) FLAT D BATHROOMS(10/F, 12/F-39/F, 41/F-66/F,67/F)	TOWER 3(3A) FLAT C BATHROOMS(10/F, 12/F-39/F, 41/F-66/F,67/F) TOWER 3(3A) FLAT D BATHROOMS(10/F, 12/F-39/F, 41/F-66/F,67/F)
GLAZING	6mm THK HEAT STRENGTHENED CLEAR GLASS + 1.52mm MILKY WHITE PVB + 6mm THK HEAT STRENGTHENED CLEAR GLASS	
REMARK :		

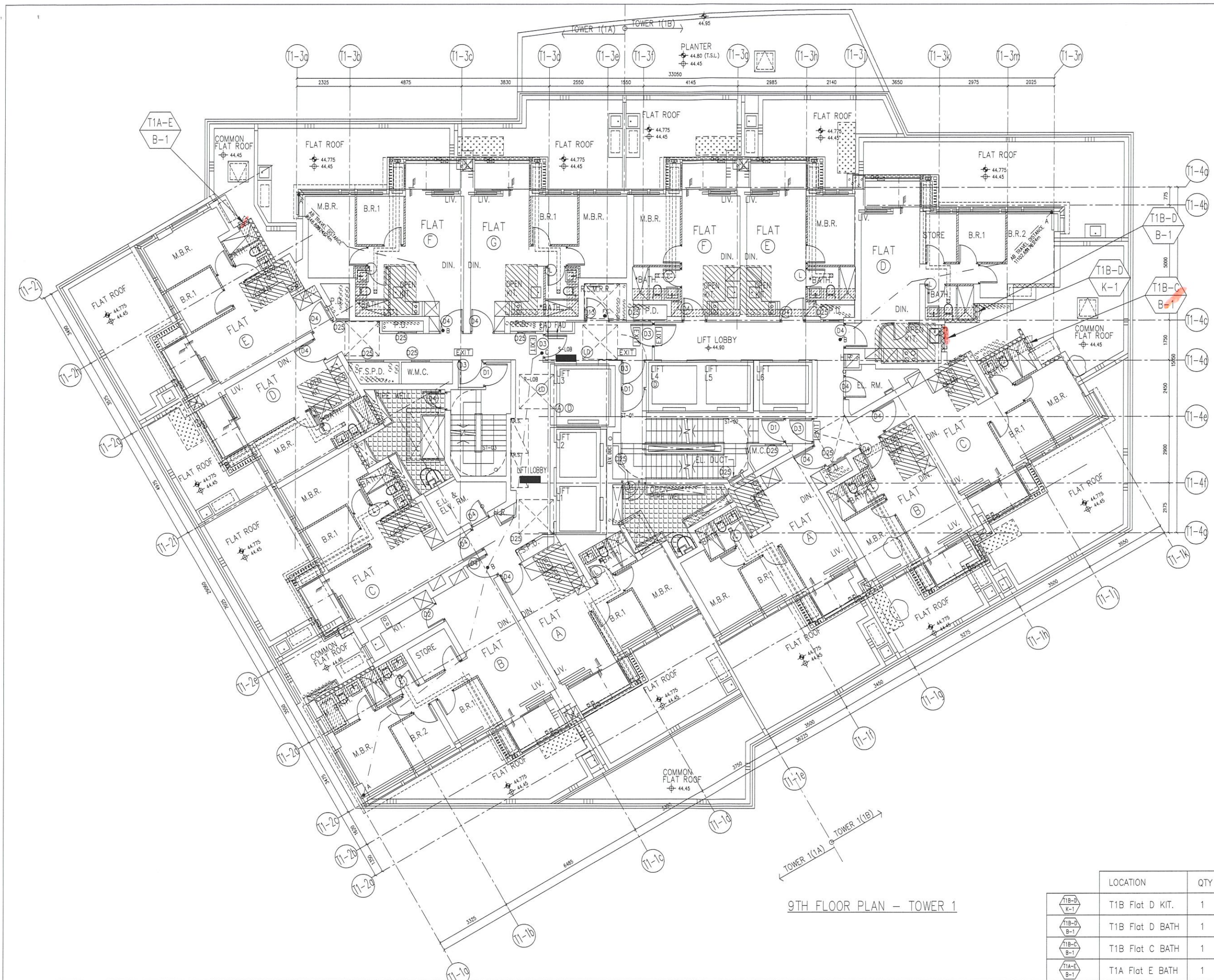

9TH FLOOR PLAN - TOWER 1

B.D. REF :

---

CLIENT :  
 信和置業有限公司  
 Sino Land Company Limited

---

ARCHITECT :  
 **ronald lu & partners**  
 Architects, Planners, Interior Designers  
 Ronald Lu & Partners (HK) Ltd.  
 呂元祥建築師事務所 (香港) 有限公司

---

MAIN CONTRACTOR :  

---

STRUCTURAL ENGINEER :  

---

FACADE CONSULTANT:  

---

NOTE :  
 1. ALL DIMENSIONS ARE IN mm.  
 2. ALL ELEVATIONS ARE VIEWED FROM OUTSIDE.  
 3. ALL DIMENSIONS TO BE VERIFIED ON SITE BEFORE FABRICATION.

LEGEND :  
 (x1) --- DETAIL MARK NO.  
 (VGG1) --- REFER SHEET NO.

1. F.F.L. --- FINISHED FLOOR LEVEL  
 2. S.F.L. --- STRUCTURAL FLOOR LEVEL  
 3. (R) --- REVERSED DETAIL

---

A	28-10-2021	REVISED AS PER ARCHITECT COMMENT	
NO.	DATE	REVISED	BY

---

JOB NO. : J-858

PROJECT :  
 PROPOSED RESIDENTIAL DEVELOPMENT  
 AT TKOTL 70RP, PHASE 11, LOHAS PARK  
 TSEUNG KWAN O, N.T.

---

TITLE :  
 FULL PLAN LAYOUT  
 (FOR T1 9TH FLOOR PLAN)

---

DATE : 04-OCT-21	SCALE : 1:150
------------------	---------------

---





DRAWN BY :	CHECKED BY :
------------	--------------

---

 **美特鋁質有限公司**  
 MIDI ALUMINIUM FABRICATOR LTD.  
 Units 6-8, Sunray Industrial Centre, 1/F  
 610 Cha Kwo Ling Road, Kowloon  
 Tel:23489211-4 Fax:(852)2727666

---

DWG NO. : J858-PW-3101	REV. : A
------------------------	----------

	LOCATION	QTY
	T1B Flat D KIT.	1
	T1B Flat D BATH	1
	T1B Flat C BATH	1
	T1A Flat E BATH	1

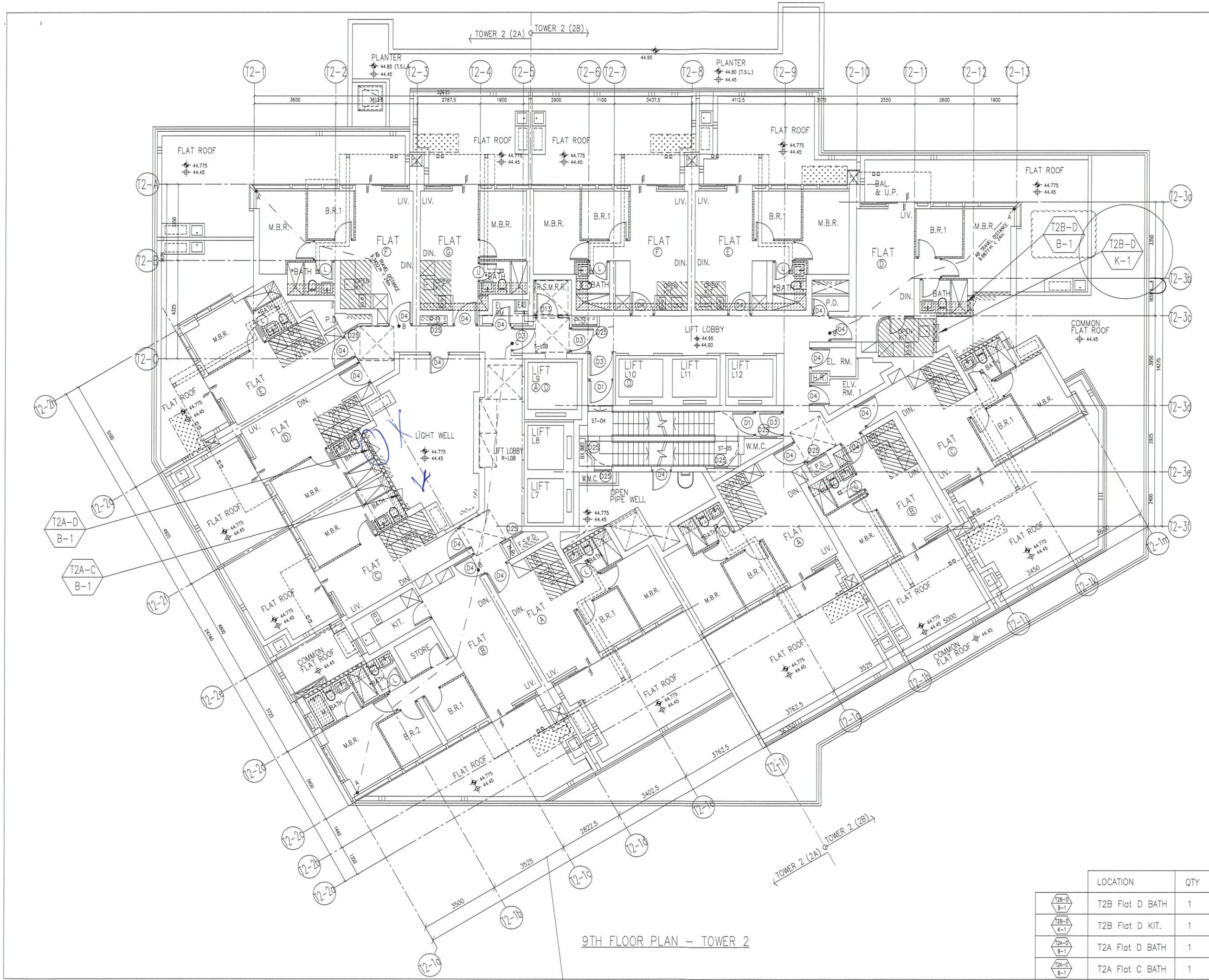

9TH FLOOR PLAN - TOWER 2

B.D. REF :

CLIENT :  
 信和置業有限公司  
 Sino Land Company Limited

ARCHITECT :  
 ronald lu & partners  
 Architects, Planners, Interior Designers  
 Ronald Lu & Partners (HK) Ltd.  
 呂元祥建築師事務所 (香港) 有限公司

MAIN CONTRACTOR :

STRUCTURAL ENGINEER :

FACADE CONSULTANT:

NOTE :  
 1. ALL DIMENSIONS ARE IN mm.  
 2. ALL ELEVATIONS ARE VIEWED FROM OUTSIDE.  
 3. ALL DIMENSIONS TO BE VERIFIED ON SITE BEFORE FABRICATION.

LEGEND :  
 (X1) --- DETAIL MARK NO.  
 (CCC1) --- REFER SHEET NO.  
 1. F.F.L. --- FINISHED FLOOR LEVEL  
 2. S.F.L. --- STRUCTURAL FLOOR LEVEL  
 3. (P) --- REVERSED DETAIL

B 15-11-2021	REVISED AS PER ARCHITECT COMMENT		
A 28-10-2021	REVISED AS PER ARCHITECT COMMENT		
NO.	DATE	REVISED	BY

JOB NO. : J-858  
 PROJECT :  
 PROPOSED RESIDENTIAL DEVELOPMENT  
 AT TKOTL 70RP, PHASE 11, LOHAS PARK  
 TSEUNG KWAN O, N.T.

TITLE :  
 FULL PLAN LAYOUT  
 (FOR T2 9TH FLOOR PLAN)

DATE : 04-OCT-21 SCALE : 1:150  
 DRAWN BY : CHECKED BY :

美特鋁質有限公司  
 MIDI ALUMINIUM FABRICATOR LTD.  
 Units 6-8, Sunray Industrial Centre, 1/F  
 610 Cha Kwo Ling Road, Kowloon  
 Tel:23489211-4 Fax:(852)2772666  
 DWG NO. : J858-PW-3201 REV. : B

	LOCATION	QTY
	T2B Flat D BATH	1
	T2B Flat D KIT.	1
	T2A Flat D BATH	1
	T2A Flat C BATH	1

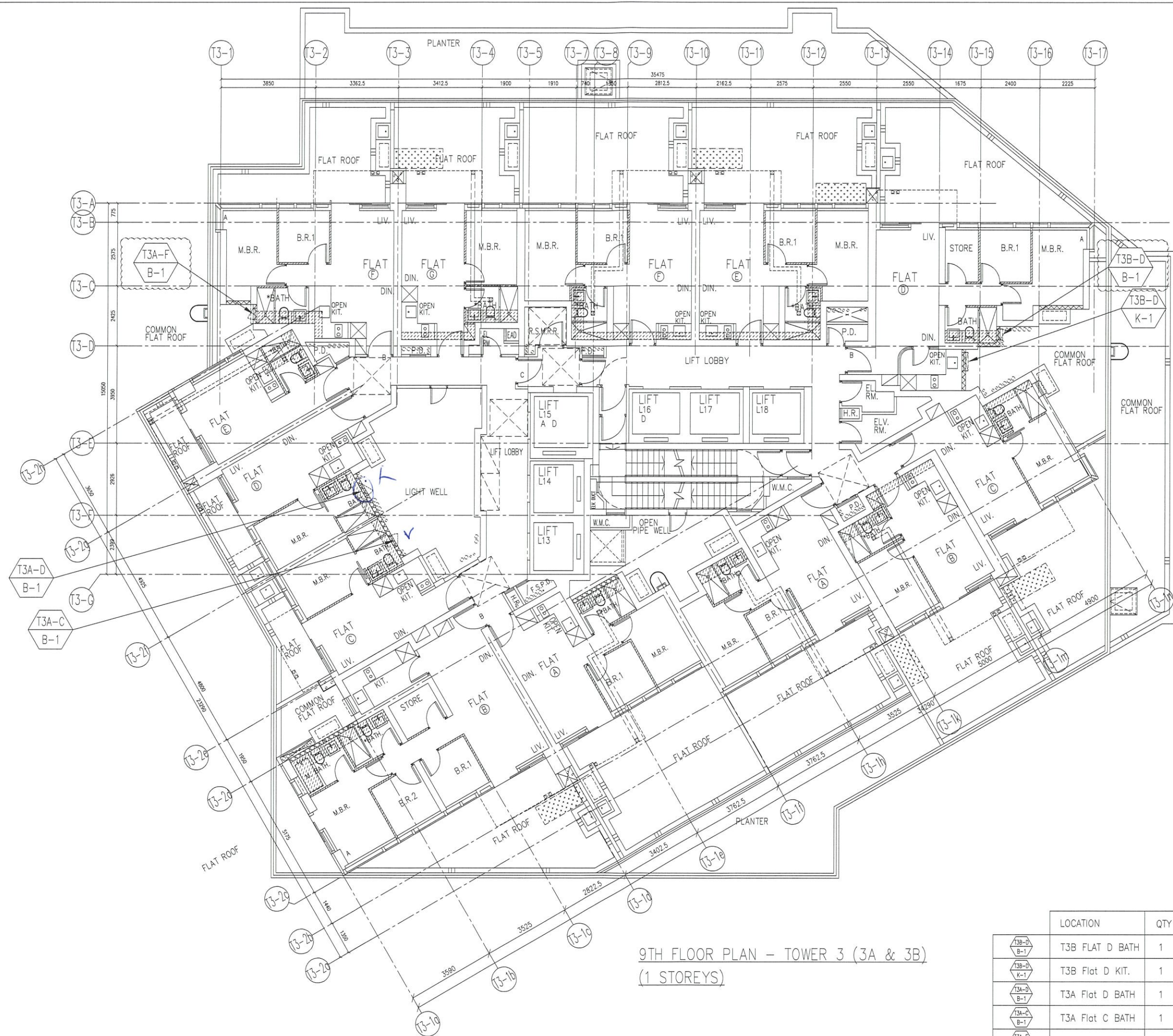

9TH FLOOR PLAN - TOWER 3 (3A & 3B)  
(1 STOREYS)

LOCATION	QTY
T3B-D B-1	1
T3B-D K-1	1
T3A-D B-1	1
T3A-C B-1	1
T3A-F B-1	1

B.D. REF :

CLIENT :  
信和置業有限公司  
Sino Land Company Limited

ARCHITECT :  
ronald lu & partners  
Architects, Planners, Interior Designers  
Ronald Lu & Partners (HK) Ltd.  
呂元祥建築師事務所 (香港) 有限公司

MAIN CONTRACTOR :

STRUCTURAL ENGINEER :  
AE DM

FAÇADE CONSULTANT:  
AE DM

NOTE :  
1. ALL DIMENSIONS ARE IN mm.  
2. ALL ELEVATIONS ARE VIEWED FROM OUTSIDE.  
3. ALL DIMENSIONS TO BE VERIFIED ON SITE BEFORE FABRICATION.

LEGEND :  
x1 --- DETAIL MARK NO.  
ycc1 --- REFER SHEET NO.

1. F.F.L. --- FINISHED FLOOR LEVEL  
2. S.F.L. --- STRUCTURAL FLOOR LEVEL  
3. (F) --- REVERSED DETAIL

A 15-11-2021	REVISED AS PER ARCHITECT COMMENT		
NO.	DATE	REVISED	BY

JOB NO. : J-858

PROJECT :  
PROPOSED RESIDENTIAL DEVELOPMENT  
AT TKOTL 70RP, PHASE 11, LOHAS PARK  
TSEUNG KWAN O, N.T.

TITLE :  
FULL PLAN LAYOUT  
(FOR T3 9TH FLOOR PLAN)

DATE : 28-OCT-21 SCALE : 1:150

DRAWN BY : CHECKED BY :

MIDI ALUMINIUM FABRICATOR LTD.  
Units 6-8, Sunray Industrial Centre, 1/F  
610 Cha Kwo Ling Road, Kowloon  
Tel:23489211-4 Fax:(852)27727666

DWG NO. : J858-PW-3301 REV. : A



工程號	J858	地盤	康城1期
-----	------	----	------

窗号	數量
T2A-C/B-1	50
T3A-C/B-1	50

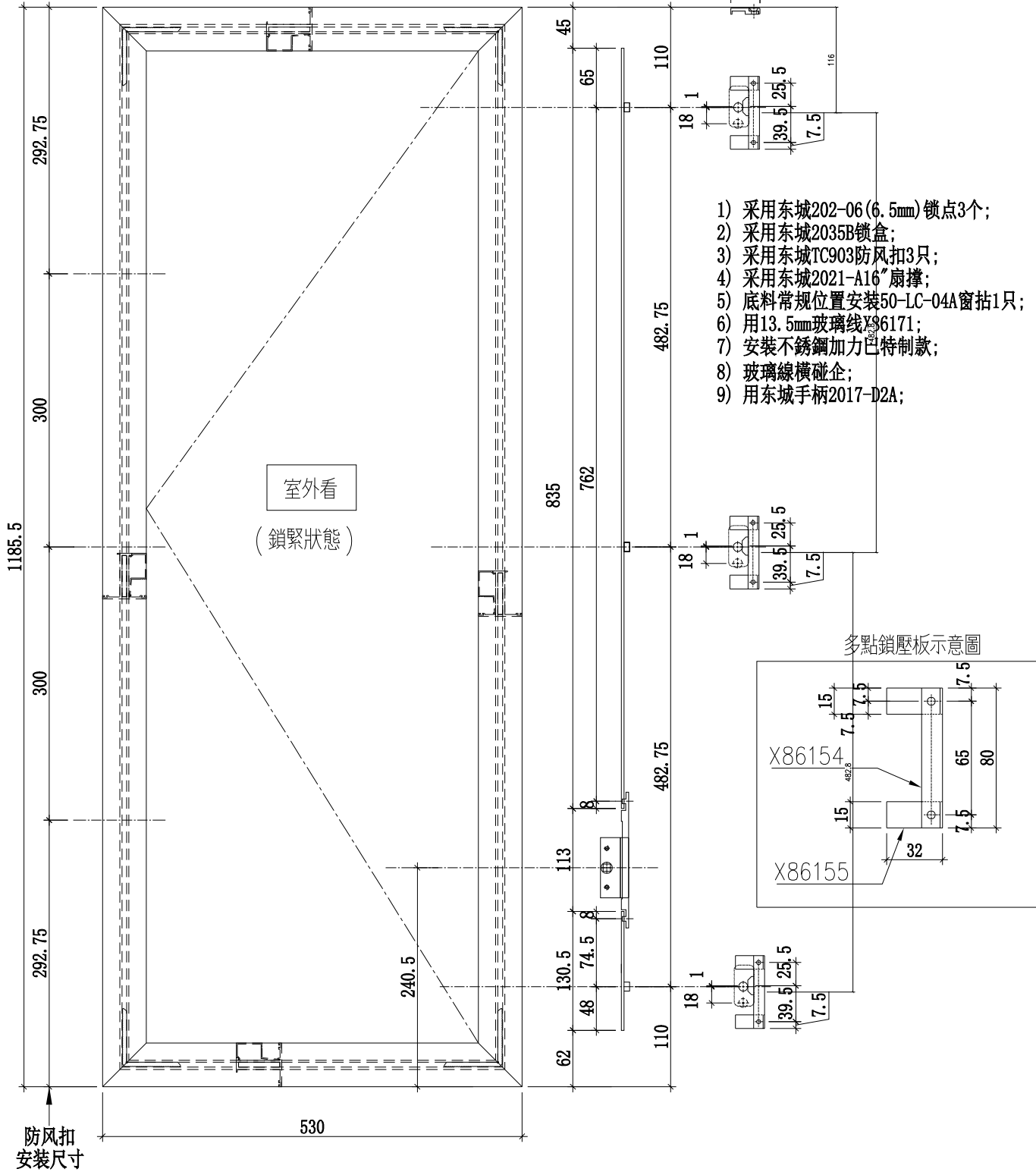

名稱	多點鎖放樣圖	制圖	SHAW	2022.02.15	修改	Rev. 1	Rev. 2
材料	-	復核			日期	03/08	03/11
顏色	-	批准			圖號	J858-SA02	



 美特铝质有限公司 MIDI Aluminium Fabricator Ltd.	工程號	J858	拆圖	SHAW	2022.02.15
	地 盤	康城1期	復核		
名稱	50佛沙窗	顏色	批准		

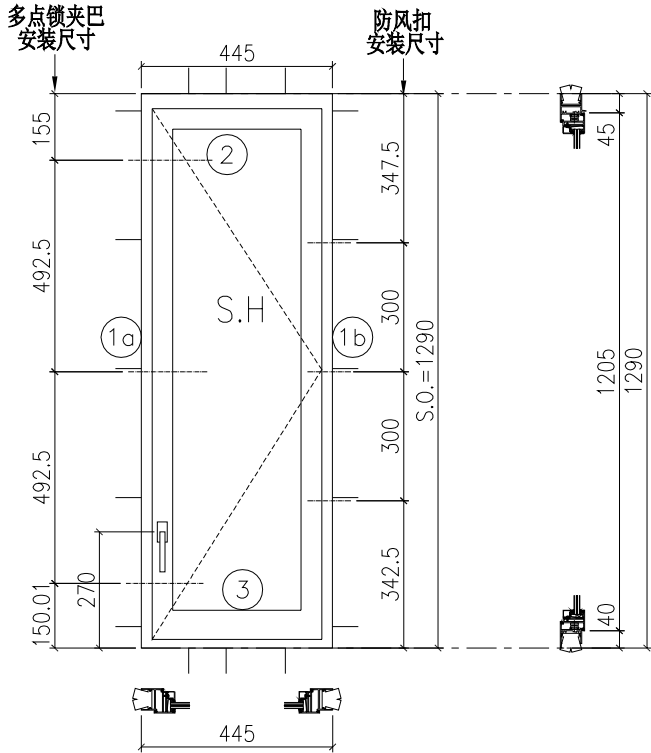

- 注:
- 1) 生窗底料需開15mm去水缺口2处;
  - 2) 窗玉搭位6mm;
  - 3) 滴水線比窗玉每頭長1mm;
  - 4) TH窗需裝3組TC903扣碼;
  - 5) 用東城產2021-A12"扇撐;
  - 6) 安裝201-10多点锁夹巴3个;
  - 7) 框橫料兩端需切1x2mm切口打膠;
  - 8) 摩尔16个;

参考J858-ST3/SA03详细圖

序号	料号	名称	出荷	长度(mm)	支/幅	加工说明
1a	X86157	边企料		1290	1	X86157-03L
1b	X86157	边企料		1290	1	X86157-02R
2	X86161	生顶横(空腔)	避位	387	1	X86161-01RB
3	X86158	生底横	避位	379	1	X86158-01RA

窗玉用料

序号	料号	名称	出荷	长度(mm)	支/幅	加工说明
1a	X86163	窗玉企	45° 斜口	1205	1	X86163-02B
1b	X86163	窗玉企	45° 斜口	1205	1	X86163-03LA
2a	X86163	窗玉横	45° 斜口	385	1	X86163-01LB
2b	X86163	窗玉横	45° 斜口	385	1	X86163-01RB
3a	X86171	窗玉玻璃线企	直口	1141	1	
3b	X86171	窗玉玻璃线企	直口	1141	1	X86171-01B
4	X86171	窗玉玻璃线横	直口	289	2	
5a	X86153	撞角码	直口	45	1	J858-LM01L
5b	X86153	撞角码	直口	45	1	J858-LM01R
5c	X86153	撞角码	直口	45	2	J858-LM01
6	-	15x15x2铝角	直口	140	8	J858-LM04
7	X86154	拉巴用压板1	直口	80	3	J858-LM05
8	X86155	拉巴用压板2	直口	15	6	J858-LM06
9	X86237	14x3拉巴	直口	120	1	J858-LM07D
10	X86237	14x3拉巴	直口	865	1	J858-LM07H

加工细则

顶留	-	mm		
底留	-	mm		
企料底部开避位		mm		
底横料防水巴锯去		mm		
水线孔在企料---	顶	底		
按装扣码	-			
多点锁夹巴型号:	-			
手柄型号:	-			
限位撑型号:				
T窗最大的开度:				
窗玉搭位数:	-			
窗款	宽度	高度	隻/幅	撑长
SRH	385	1205	1	12"

大图版次	宽度	本图版	Rev. 2	
		日期	03/11	
窗号	宽度(W)	高度(H)	幅数	楼层数
T1A-E/B-1	445	1290	46	
图号				

工程號	J858	拆圖	SHAW	2022.02.15
地盤	康城1期	復核		
名稱	50佛沙窗	顏色	-	批准

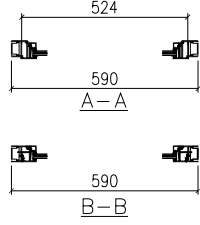
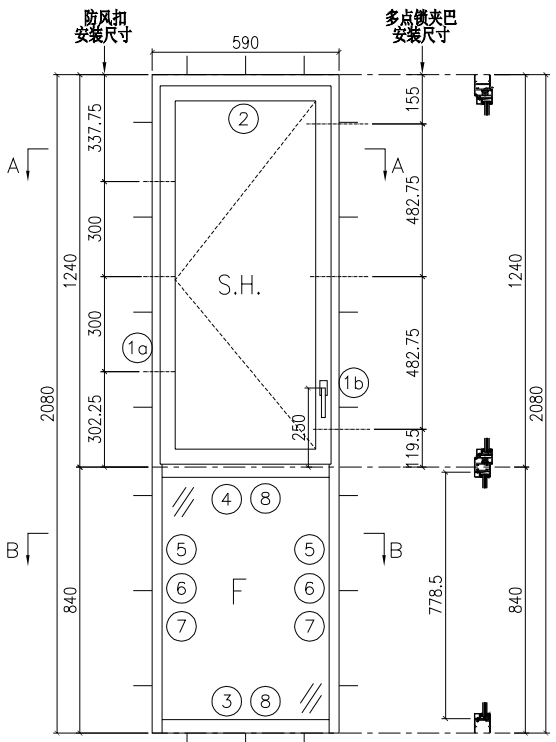

- 注:
- 1) 上生下梗中横料需開15mm去水缺口;
  - 2) 窗玉搭位6mm;
  - 3) 滴水線比窗玉每頭長1mm;
  - 4) SH窗需裝3組TC903扣碼;
  - 5) 用東城產2021-A16°扇撐;
  - 6) 安裝201-10多点锁夹巴3个;
  - 7) 框横料及反拍线两端需切1x2mm切口打膠;
  - 8) 摩尔20个;

参考J858-ST1/SA02详细图

序号	料号	名称	出荷	长度(mm)	支幅	加工说明
1a	X86157	边企料		2080	1	X86157-04L
1b	X86157	边企料		2080	1	X86157-05R
2	X86161	生顶横(空腔)	避位	532	1	X86161-01LA
3	X86162	梗底横	避位	524	1	X86157-01
4	X86160	上生下梗中横	避位	524	1	X86160-01L
5	X86159	反拍线	避位	778.5	2	X86159-01
6	X86156	反拍线挡胶铝角		778.5	2	X86156-01
7	X86171	玻璃线(企)		778.5	2	
8	X86171	玻璃线(横)		434	2	
9	-	15x15x2铝角	直口	140	8	J858-LM04

加工细则				
顶留	-			mm
底留	-			mm
企料底部开避位				mm
底横料防水巴锯去				mm
水线孔在企料---	顶	底		
按装扣码				-
多点锁夹巴型号:				-
手柄型号:				-
限位撑型号:				-
T窗最大的开度:				-
窗玉搭位数:				-
窗款	宽度	高度	隻/幅	撑长
SLH	530	1185.5	1	16"

窗玉用料

序号	料号	名称	出荷	长度(mm)	支/幅	加工说明
1a	X86163	窗玉企	45° 斜口	1185.5	1	X86163-02C
1c	X86163	窗玉企	45° 斜口	1185.5	1	X86163-03RC
2a	X86163	窗玉横	45° 斜口	530	1	X86163-01LD
2b	X86163	窗玉横	45° 斜口	530	1	X86163-01RD
3a	X86171	窗玉玻璃线企	直口	1121.5	1	X86171-01C
3b	X86171	窗玉玻璃线企	直口	1121.5	1	
4	X86171	窗玉玻璃线横	直口	434	2	
5a	X86153	撞角码	直口	45	1	J858-LM01L
5b	X86153	撞角码	直口	45	1	J858-LM01R
5c	X86153	撞角码	直口	45	2	J858-LM01
6	-	15x15x2铝角	直口	140	8	J858-LM04
7	X86154	拉巴用压板1	直口	80	3	J858-LM05
8	X86155	拉巴用压板2	直口	15	6	J858-LM06
9	X86237	14x3拉巴	直口	130.5	1	J858-LM07C
10	X86237	14x3拉巴	直口	835	1	J858-LM07G

Rev. 1

大图版次	宽度	本图版	Rev. 2	
		日期	03/11	
窗号	宽度(W)	高度(H)	幅数	楼层数
T2A-C/B-1	590	2080	50	
T3A-C/B-1	590	2080	50	
图号				

工程號	J858	拆圖	SHAW	2022.02.15
地盤	康城1期	復核		
名稱	50佛沙窗	顏色	-	批准

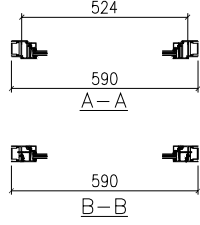
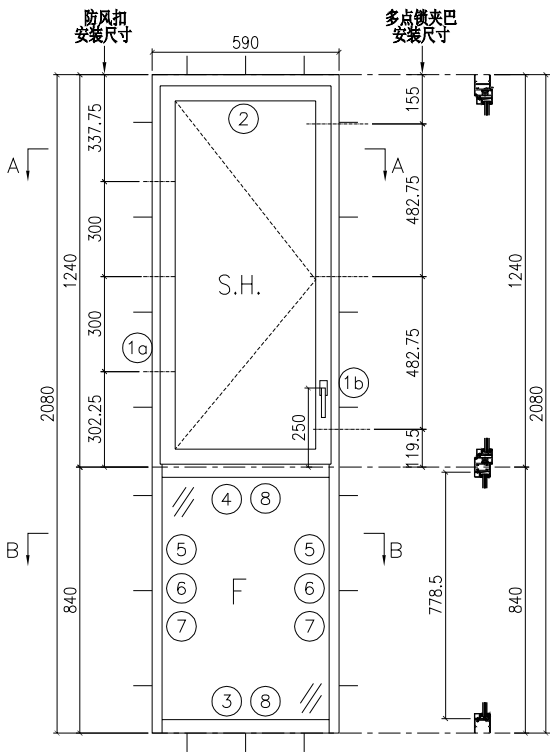

**新图**

- 注:
- 1) 上生下梗中横料需開15mm去水缺口;
  - 2) 窗玉搭位6mm;
  - 3) 滴水線比窗玉每頭長1mm;
  - 4) SH窗需裝3組TC903扣碼;
  - 5) 用東城產2021-A16°扇撐;
  - 6) 安裝201-10多点鎖夾巴3个;
  - 7) 框橫料及反拍線兩端需切1x2mm切口打膠;
  - 8) 摩爾20个;

参考J858-ST1/SA06详细圖

序号	料号	名称	出荷	长度(mm)	支幅	加工说明
1a	X86157	边企料		2080	1	X86157-04R
1b	X86157	边企料		2080	1	X86157-05L
2	X86161	生顶横(空腔)	避位	532	1	X86161-01RA
3	X86162	梗底横	避位	524	1	X86157-01
4	X86160	上生下梗中横	避位	524	1	X86160-01R
5	X86159	反拍线	避位	778.5	2	X86159-01
6	X86156	反拍线挡胶铝角		778.5	2	X86156-01
7	X86171	玻璃线(企)		778.5	2	
8	X86171	玻璃线(横)		434	2	
9	-	15x15x2铝角	直口	140	8	J858-LM04

加工细则				
顶留	-			mm
底留	-			mm
企料底部开避位				mm
底横料防水巴锯去				mm
水线孔在企料---	顶	底		
按装扣码				-
多点锁夹巴型号:				-
手柄型号:				-
限位撑型号:				-
T窗最大的开度:				-
窗玉搭位数:				-
窗款	宽度	高度	隻/幅	撑长
SRH	530	1185.5	1	16"

窗玉用料

序号	料号	名称	出荷	长度(mm)	支/幅	加工说明
1a	X86163	窗玉企	45° 斜口	1185.5	1	X86163-02C
1c	X86163	窗玉企	45° 斜口	1185.5	1	X86163-03LC
2a	X86163	窗玉横	45° 斜口	530	1	X86163-01LD
2b	X86163	窗玉横	45° 斜口	530	1	X86163-01RD
3a	X86171	窗玉玻璃线企	直口	1121.5	1	X86171-01D
3b	X86171	窗玉玻璃线企	直口	1121.5	1	
4	X86171	窗玉玻璃线横	直口	434	2	
5a	X86153	撞角码	直口	45	1	J858-LM01L
5b	X86153	撞角码	直口	45	1	J858-LM01R
5c	X86153	撞角码	直口	45	2	J858-LM01
6	-	15x15x2铝角	直口	140	8	J858-LM04
7	X86154	拉巴用压板1	直口	80	3	J858-LM05
8	X86155	拉巴用压板2	直口	15	6	J858-LM06
9	X86237	14x3拉巴	直口	130.5	1	J858-LM07C
10	X86237	14x3拉巴	直口	835	1	J858-LM07G

大图版次	宽度	本图版	Rev. 1	
		日期	03/08	
窗号	宽度(W)	高度(H)	幅数	楼层数
T2A-D/B-1	590	2080	50	
T3A-D/B-1	590	2080	50	
图号				

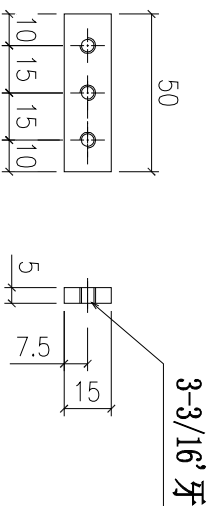
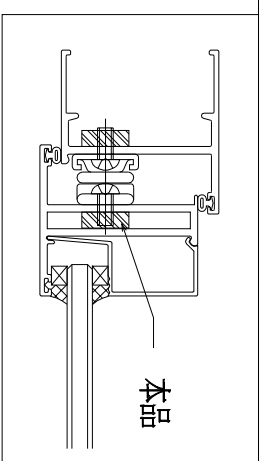

Remarks:		Checked: -		Description:		QTY:		Delivery to		Rev.		Date		Amendments	
Project Name: <b>康城11期</b>		Project No. J858		Date: 22-12-2014		Material: 15x5mm 不銹鋼		Tolerance: ±0.5		Factory					
Shop Drawing No. <b>PRE-CAST ALUM. WINDOW &amp; LOUVRE</b>		Rev. -		Date: 17-02-2020		Finish: 304# 不銹鋼		Projection: 		Site		Assembly No. J858-LM03		Rev. 1	

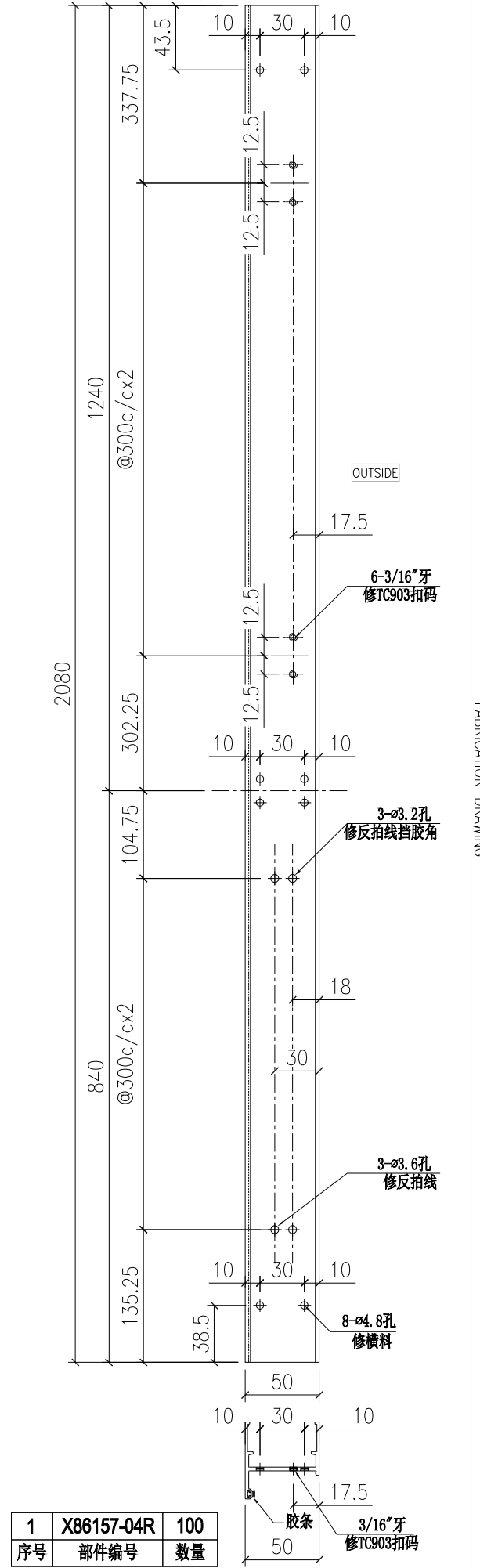

1	X86157-04R	100
序号	部件编号	数量

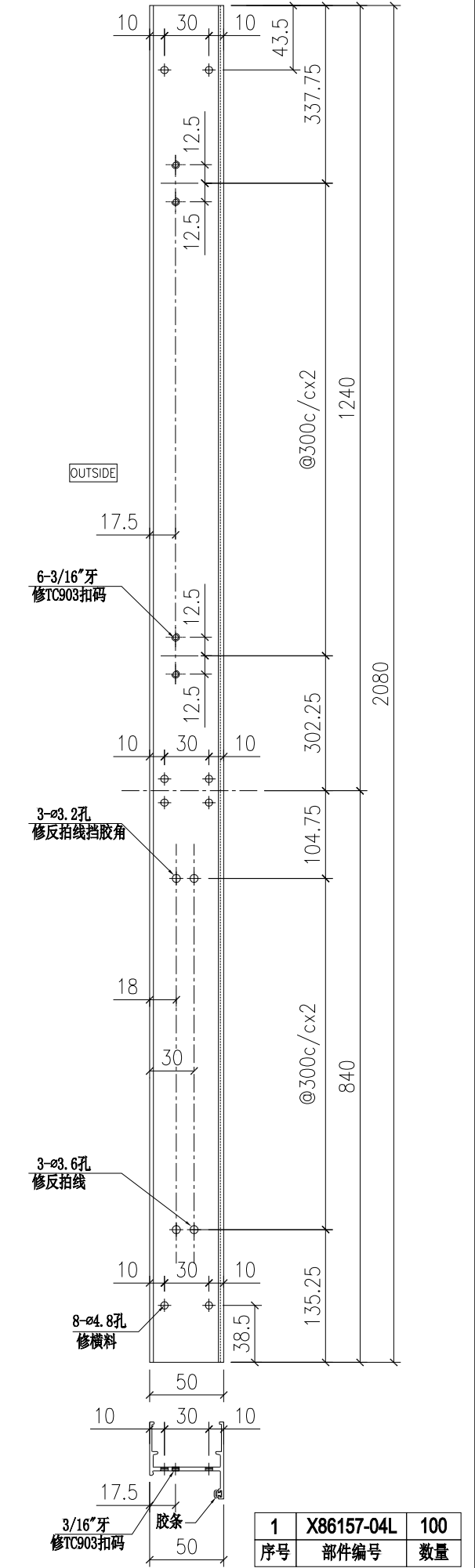

1	X86157-04L	100
序号	部件编号	数量

Remarks:		Checked: KEN		Description: 生边企		QTY: -		Delivery to: Factory		Rev:		Date:		Amendments:	
Project Name: 康城11期		Date: 22-12-2014		Material: 6061-T5		Tolerance: ±0.5		Site: (Factory)		Rev:		Date:		Amendments:	
Project No: J858		Drawer: W.E.X		Finish: PVF2		Projection: (Symbol)		Assembly No: X86157-04		Rev:		Date:		Amendments:	
Shop Drawing No: PRB-CAST ALUM. WINDOW & LOUIRE		Rev: 1		Date: 22-12-2014		Projection: (Symbol)		Assembly No: X86157-04		Rev: 1		Date:		Amendments:	

Project Name: <b>康城11期</b>		Project No. J858		Checked: KEN		Description: <b>生边企</b>		Date: 22-12-2014		Date: 22-12-2014	
Shop Drawing No. <b>PRE-CAST ALUM. WINDOW &amp; LOUIRE</b>		Rev. 1		Date: 22-12-2014		Material: 6061-T5		Date: 22-12-2014		Date: 22-12-2014	
				Finish: PVF2		Tolerance: ±0.5		Date: 22-12-2014		Date: 22-12-2014	
				Projection: 		Delivery to Factory		Date: 22-12-2014		Date: 22-12-2014	
				Site		Rev.		Date: 22-12-2014		Date: 22-12-2014	
				Assembly No. X86157-05		Rev. 1		Date: 22-12-2014		Date: 22-12-2014	

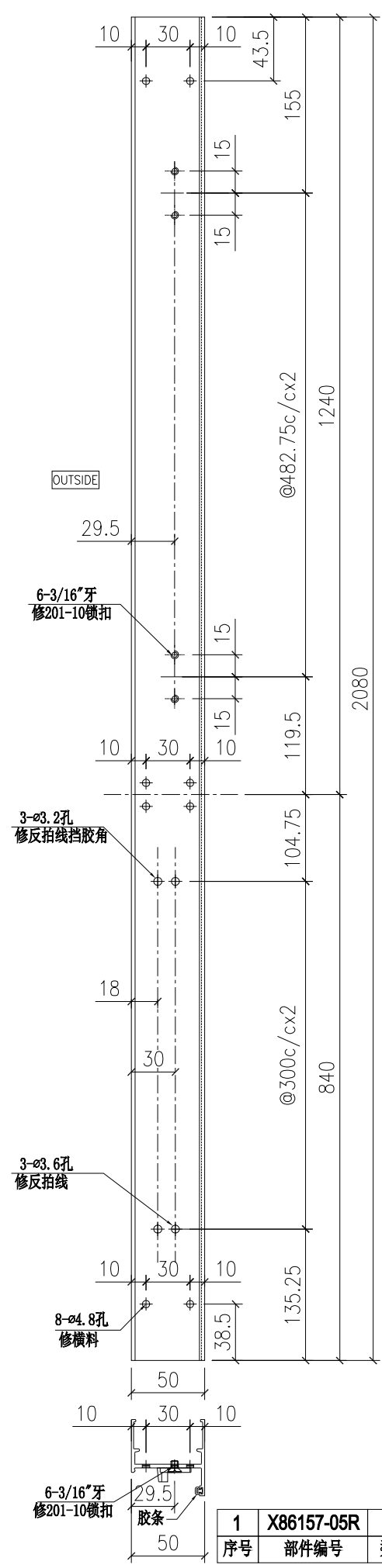

1	X86157-05R	100
序号	部件编号	数量

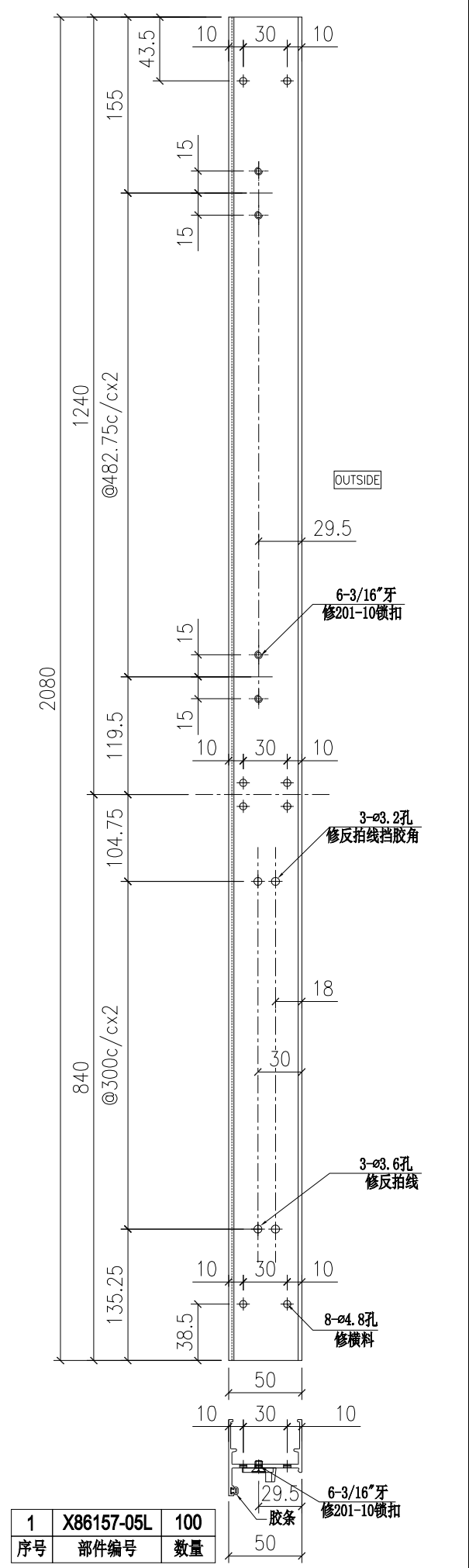

1	X86157-05L	100
序号	部件编号	数量

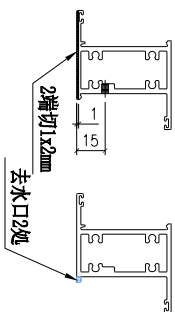
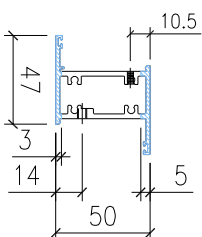
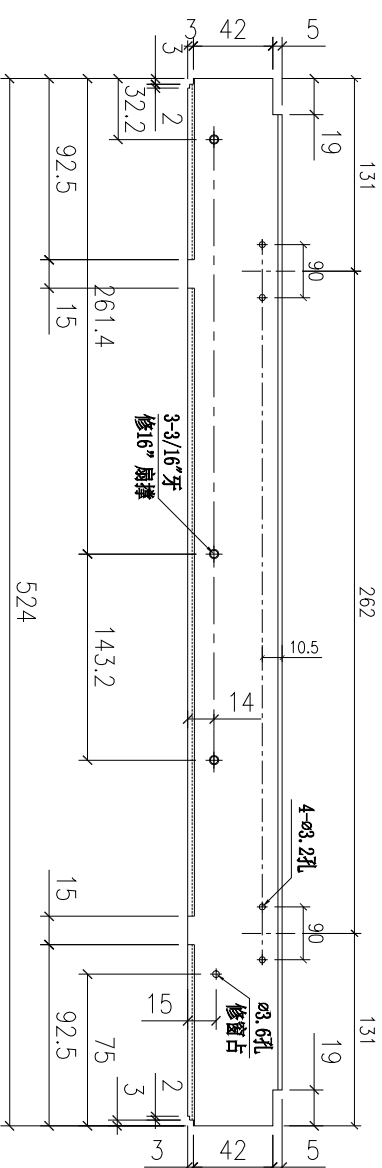

序号	X86160-01L	数量
	部件编号	100

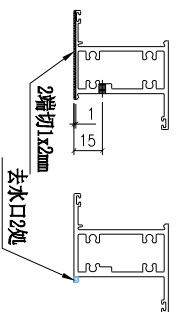
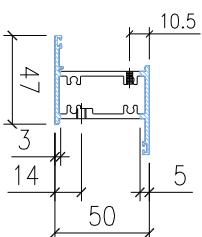
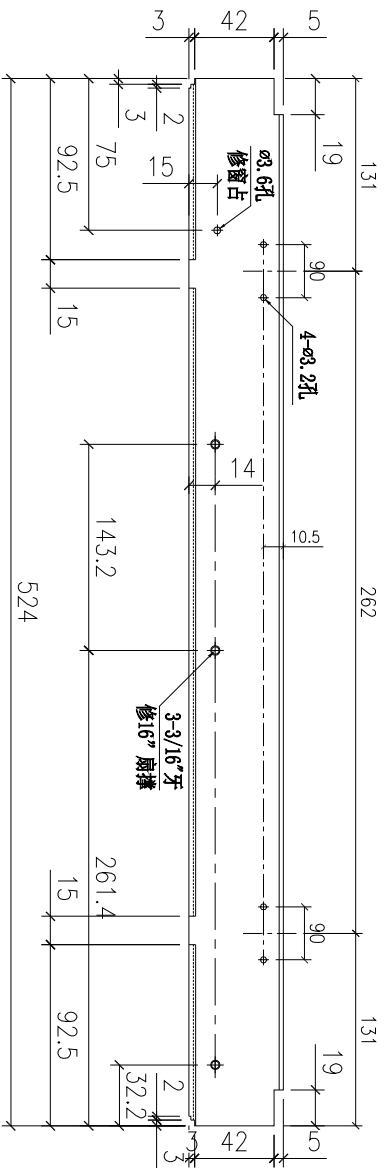

序号	X86160-01R	数量
	部件编号	100

Remarks:

上生下梗中横

Project Name:

康城11期

Project No.

J858

Checked: -  
Date: -

Drawn: W.E.X

Date:

15-02-2020

Material:

6061-T5

QTY:

200

Tolerance:

±0.5

Delivery to

Factory

Rev.

Date

Amendments

Shop Drawing No.

PRE-CAST ALUM. WINDOW & LOUIRE

Rev.

1

Date:

15-02-2020

Finish:

PV/F2

Projection:

Site

Assembly No.

X86160-01

Rev.

1

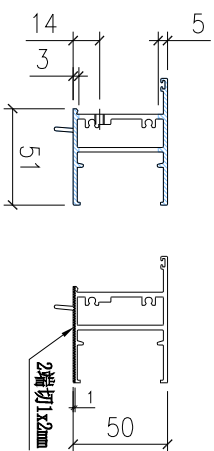
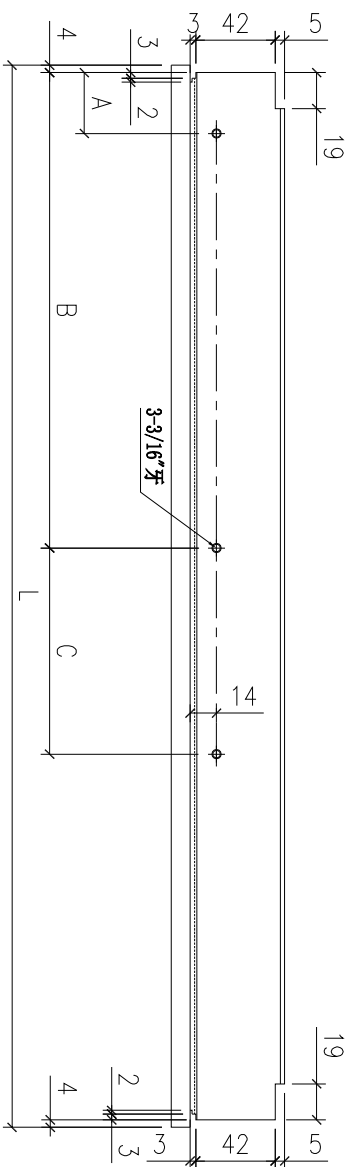

序号	部件编号	L	A	B	C	长度	高度	数量
3	X86161-01LC	437	31.7	271.1	70.2	14"	14"	98
2	X86161-01LB	387	35	259.2	44.4	12"	12"	139
1	X86161-01LA	532	32.2	261.4	143.2	16"	16"	100

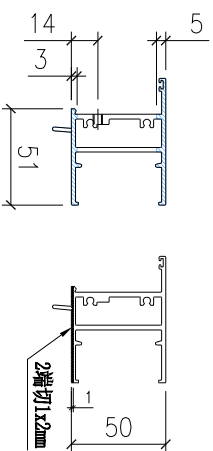
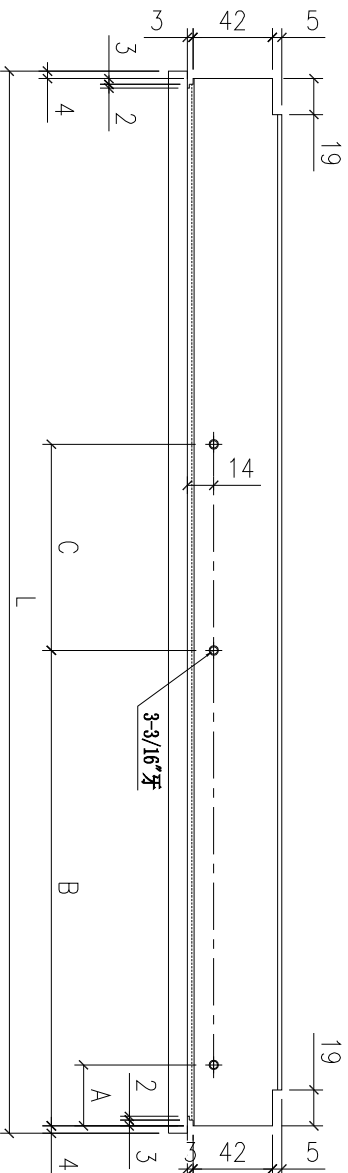

序号	部件编号	L	A	B	C	长度	高度	数量
2	X86161-01RB	387	35	259.2	44.4	12"	12"	46
1	X86161-01RA	532	32.2	261.4	143.2	16"	16"	100

Remarks:

Project Name: 康城11期

Project No: J858

Shop Drawing No: PRE-CAST ALUM. WINDOW & LOUIRE

Rev: 1

Checked: -

Date: -

Material: 6061-T5

Finish: PVF2

Description: 生顶横

Drawn: W.E.X

Date: 15-02-2020

Tolerance: ±0.5

Projector: [Symbol]

Site: [Symbol]

Assembly No: X86161-01

Rev: 1

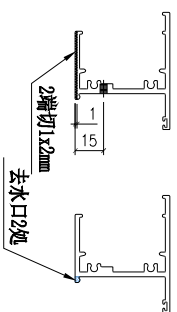
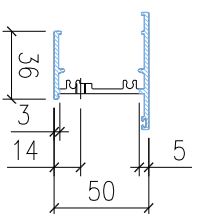
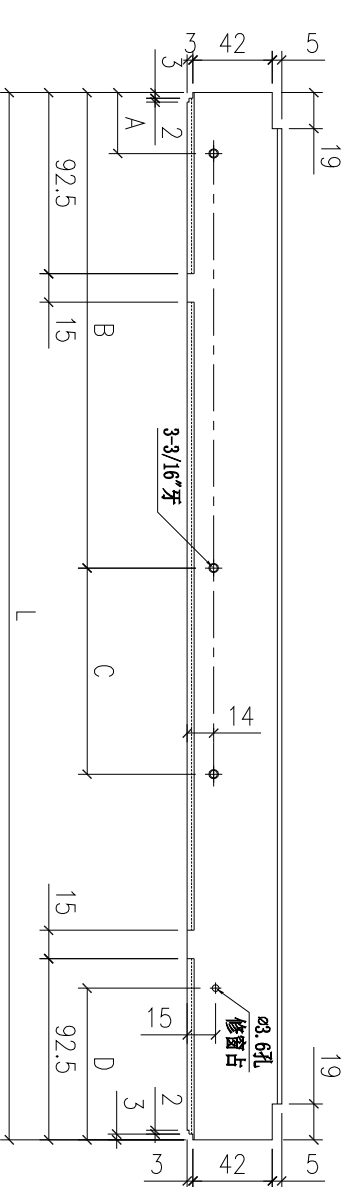

2	X86158-01LB	429	31.7	271.1	70.2	75	14"	98
1	X86158-01LA	379	35	259.2	44.4	55	12"	139
序号	部件编号	L	A	B	C	D	扇撑	数量

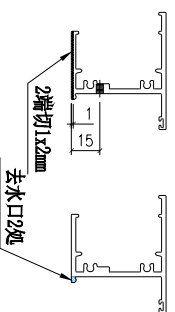
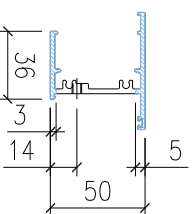
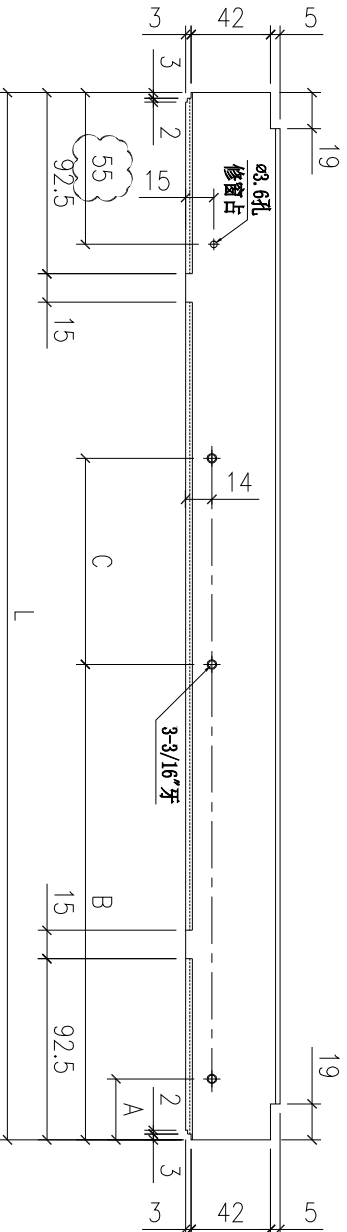

1	X86158-01RA	379	35	259.2	44.4	12"	46
序号	部件编号	L	A	B	C	扇撑	数量

Remarks:		Checked: -		Description: 上底横		QTY: -		Delivery to: Factory		Rev.		Date		Amendments	
Project Name: 康城11期		Project No. J858		Material: 6061-T5		Tolerance: ±0.5		Site		Assembly No. X86158-01		Rev.		Date	
Shop Drawing No. PRE-CAST ALUM. WINDOW & LOUIRE		Rev. 1		Date: 15-02-2020		Finish: PVF2		Projector:		Rev.		Date		Amendments	

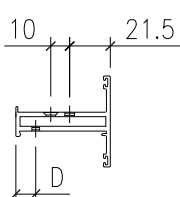
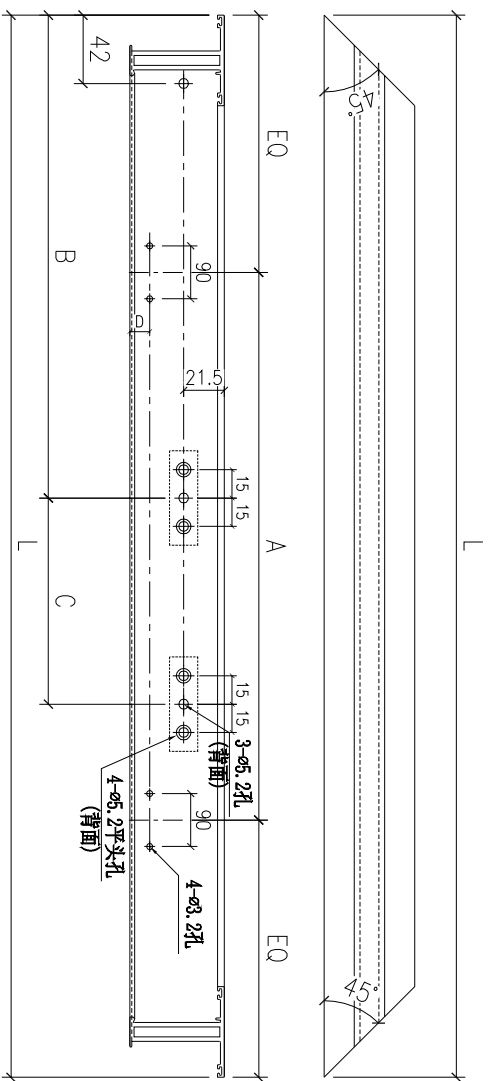

4	X86163-01LD	530	265	111.9	248.5	10.5	16"	200
3	X86163-01LC	435	185	103.1	248.1	10.5	14"	98
2	X86163-01LB	385	145	91.5	203.5	10.5	12"	185
1	X86163-01LA	460	200	103.1	248.1	20	14"	143
序号	部件编号	L	A	B	C	D	扇撑	数量

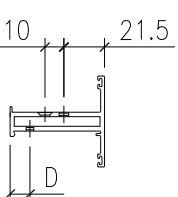
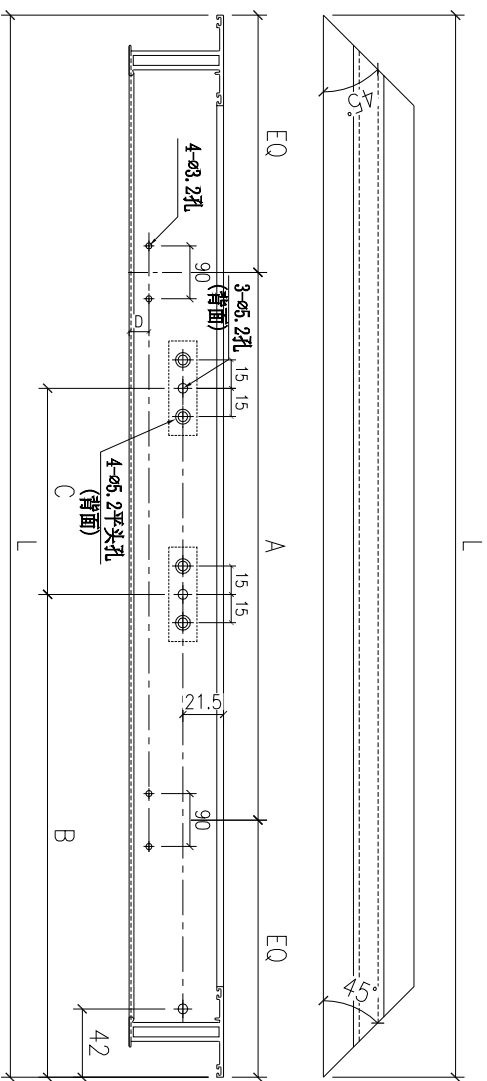

新图

4	X86163-01RD	530	265	111.9	248.5	10.5	16"	200
3	X86163-01RC	435	185	103.1	248.1	10.5	14"	98
2	X86163-01RB	385	145	91.5	203.5	10.5	12"	185
1	X86163-01RA	460	200	103.1	248.1	20	14"	143
序号	部件编号	L	A	B	C	D	扇撑	数量

Remarks:

Project Name: 康城11期

Project No: J858

Shop Drawing No: PRE-CAST ALUM. WINDOW & LOUIRE

Rev: -

Checked: -

Date: -

Material: 窗玉料

6061-T5

Finish: PVF2

Drawn: W.E.X

Date: 15-02-2020

Tolerance: ±0.5

Projector:

Site:

Assembly No: X86163-01

Rev: 1

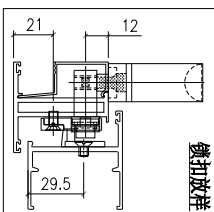
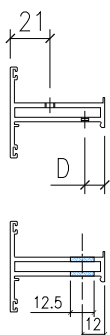
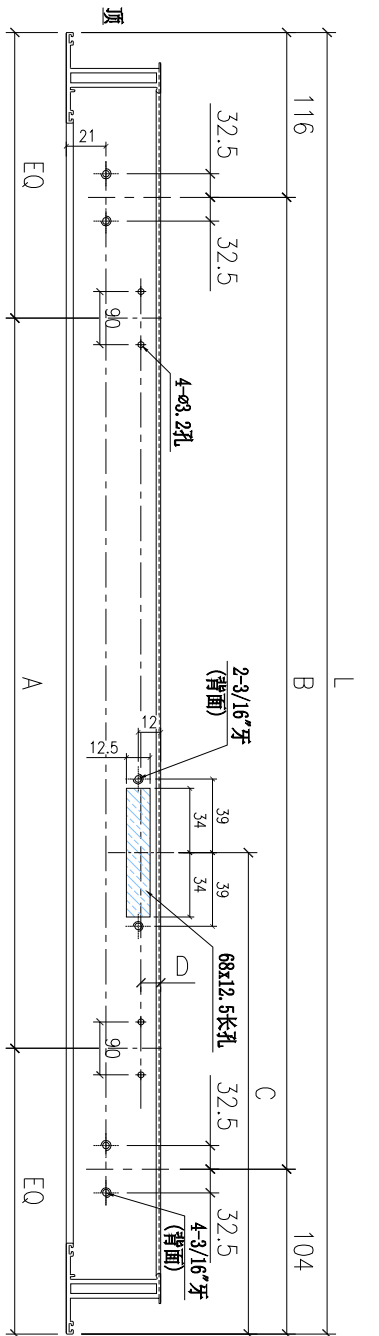

铆打放样

2	X86163-03LC	1185.5	600	@482.75/cx2	240.5	10.5	10.5	100
1	X86163-03LA	1205	600	@492.5/cx2	230	10.5	10.5	46
序号	部件编号	L	A	B	C	D	数量	

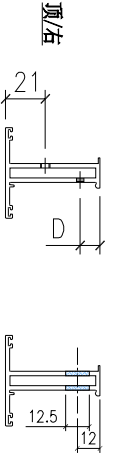
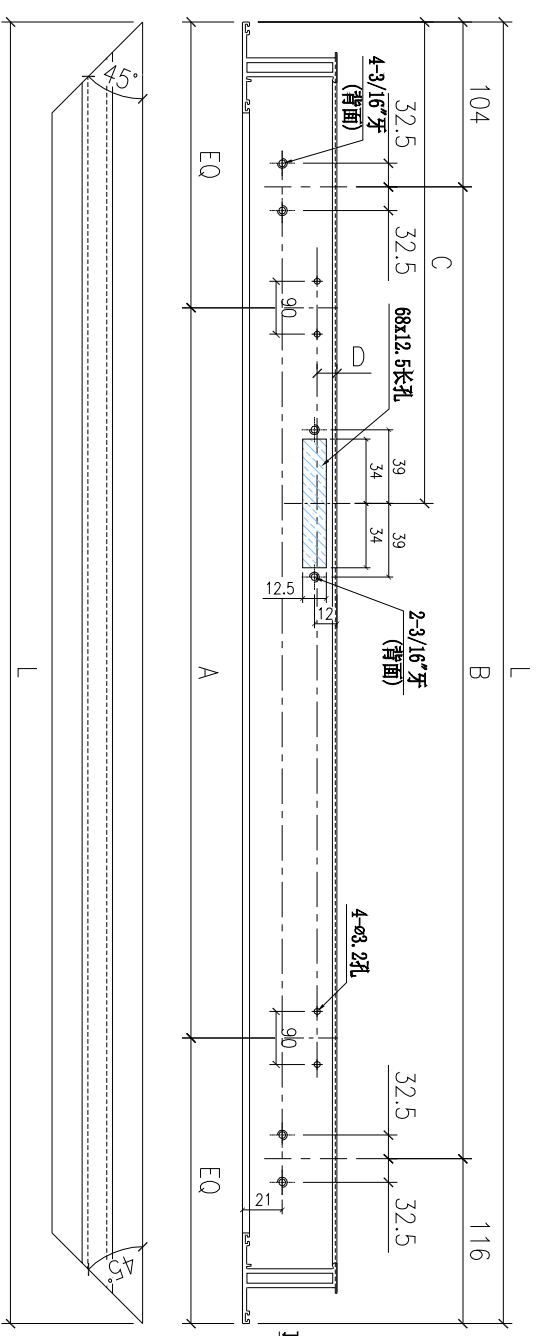

新图

3	X86163-03RC	1185.5	600	@482.75/cx2	240.5	10.5	10.5	100
2	X86163-03RB	1205	600	@492.5/cx2	230	10.5	10.5	237
1	X86163-03RA	835	450	615	417.5	20	20	143
序号	部件编号	L	A	B	C	D	数量	

Remarks:

Project Name: 康城11期

Project No: J858

Shop Drawing No: PRE-CAST ALUM. WINDOW & LOUIRE

Rev: 1

Checked: -

Date: -

Material: 窗玉料

6061-T5

Finish: PVF2

QT: -

Tolerance: ±0.5

Factory

Site

Assembly No. X86163-03

Rev: 1

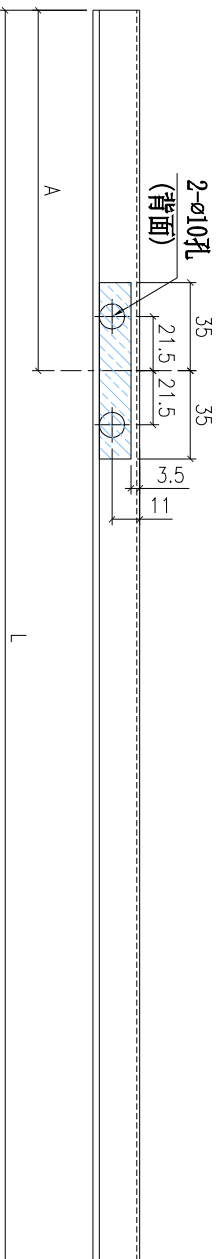
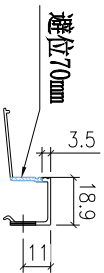
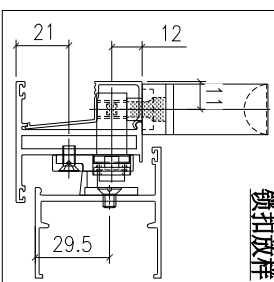

序号	部件编号	L	A	数量
4	X86171-01D	1121.5	913	100
3	X86171-01C	1121.5	208.5	100
2	X86171-01B	1141	943	46
1	X86171-01A	1141	198	237

Remarks:		Checked: KEN		Description: 13.52mm玻璃线		QTY: -		Delivery to: <input type="radio"/> Factory <input type="radio"/> Site		Rev.	
Project Name: 康城11期		Date: 22-12-2014		Material: 6061-T5		Tolerance: ±0.5		Projection:		Date	
Project No: J858		Drawer: W.E.X		Finish: PVF2		Projection:		Assembly No. X86171-01		Rev. 1	
Shop Drawing No: PRE-CAST ALUM. WINDOW & LOUVRE		Rev. 1		Date: 22-12-2014		Projection:		Assembly No. X86171-01		Rev. 1	