

工程指示 / 要求簡箋(E.I.)

工程指示編號：EI / 4379 / 22

修改版次：-

工程編號：J - 858

工程名稱：將軍澳日出康城 11

工程項目：荃灣 VMU 窗用玻璃線(廁所)

收件人：生統

發件人：Eric Liu

日期：15/02/2022

要求提供 / 確認 事項：

- | | | |
|------------------------------------|-------------------------------------|-------------------------------|
| <input type="checkbox"/> 初步鋁料 B.M. | <input type="checkbox"/> 加工拆圖，然後生產 | <input type="checkbox"/> 尺寸表 |
| <input type="checkbox"/> 正式鋁料 B.M. | <input type="checkbox"/> 技術上資料 / 指示 | <input type="checkbox"/> 報價 |
| <input type="checkbox"/> 配件 B.M. | <input type="checkbox"/> 樣辦或貨品說明書 | <input type="checkbox"/> 分判合約 |

內容：

EI4009, 廠所窗裝 lam 片, 原玻璃線不適用

請按加工圖提供相應玻璃線出貨送地盤

地址：荃灣永賢街 9 號崇利大廈 17 樓 7-10 室

謝謝

17/2 到地盤

請在 2022.02.16 前完成上列要求。

附：

以上項目為：

- 原合約工程包 原合約工程加 / 減賬 新工程報價

原因：-

分發東莞各部門：

- () 生產技術總監 連附件 () 技術部 連附件 () 生產部 連附件 () 機械設計部 連附件
 () 採購部 連附件 () 生產統籌部 連附件 () 小羅 & 清 連附件
 () 質檢部 連附件 () 會計部 連附件 () 報關組 連附件 () 其他 _____ 連附件

分發其他分判：

- () 水洪 連附件

分發香港各部門：

- () 行政部 連附件 () 會計部 連附件 () 統籌部 連附件 () 工程部地盤科文 連附件
 () 採購部 連附件 () QS 部 連附件 () 維修部 連附件 () 其他 _____ 連附件

傳遞編號：

HK 024 / 22

發件人簽署：

項目經理簽署：

(Handwritten signatures)



工程號	J858	拆圖	WYY	2021.11.16
地盤	荃灣	復核		
名稱	50佛沙窗	顏色	/	批准

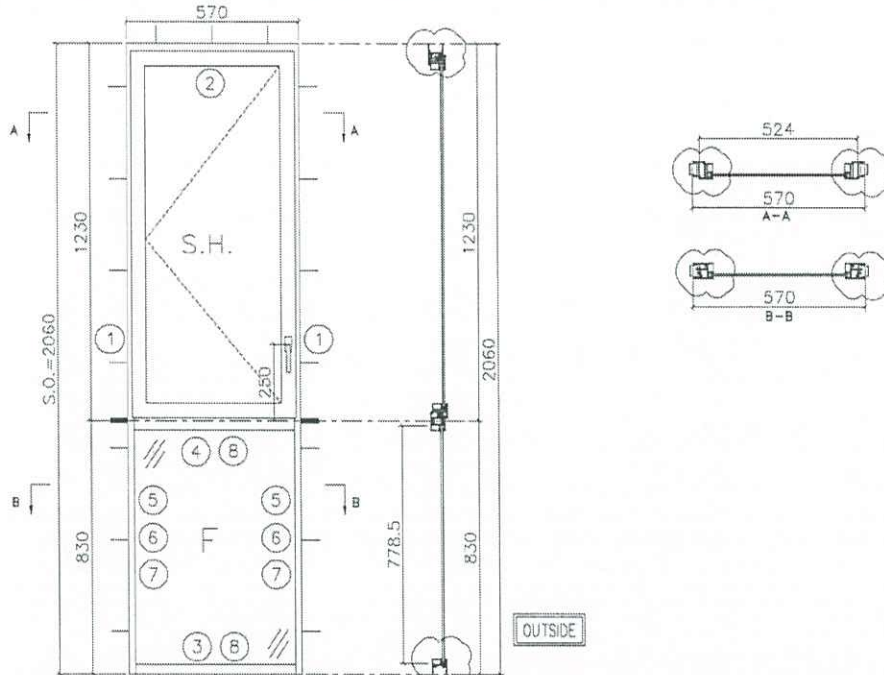

- 注:
- (1) 玻璃線槽企。
 - (2) 生窗底料需開長方形去水孔。
 - (3) 窗玉搭位6mm
 - (4) 凍水線比窗玉每頭長1mm。
 - (5) S.H窗採用東城多點鎖，S.H窗需裝窗台1隻/座。
 - (6) SH窗需裝3組扣碼。
 - (7) SH窗用東城產2021A扇牌定窗玉裝不銹鋼加力巴特制款。
 - (8) 燈槽料兩端需切1X2mm切口打磨

序號	料號	名稱	出荷	長度 (mm)	支/幅	加工說明	加工細則					
1	X845990	邊企料		2060.0	1		頂留	10	mm			
2	X846150	生頂橫 (空腔)	避位	532	1		底留	10	mm			
3	X846180	梗底橫	避位	524	1		企料底部開避位		mm			
4	X846100	上下生梗中橫	避位	524	1		底橫料防水巴鋸去		mm			
5	X846070	反拍線	避位	778.5	1		水線孔在企料	頂	底			
6	X845451	反拍線擋膠鋁角	直口	778.5	2		安裝扣碼	TC903				
7	X846550	梗窗玻璃線企	直口	778.5	2		多點鎖芯型號:	東城2035B 鎖盒				
8	X846550	梗窗玻璃線橫	直口	434.0	2		手柄型號:	2017-MD				
							限位撐型號:					
							T窗最大的開度:					
							窗玉搭位數:	6mm				
							窗玉	寬度	高度	隻/幅	撐長	
							SHL	530.0	1185.0	1	16"	
							大圖版次	本圖版				
							日期					
							窗號	寬度 (W)	高度 (H)	幅數	樓層數	
							(T2/MU)/04	570	2060.0	1	/	
							圖號	(T2/MU)/04				

改用 X85621

改用 X85621