

工程指示 / 要求簡箋(E.I.)

工程指示編號：EI / 4273 / 22

修改版次：-

工程編號：J - 858

工程名稱：將軍澳日出康城 11

工程項目：預留碼 絲杆(channel 轉絲杆)(T1-T3, 9-12/F)

收件人：Maggie / 林哥

發件人：Eric Liu

日期：11/02/2022

要求提供 / 確認 事項：

- | | | |
|------------------------------------|-------------------------------------|-------------------------------|
| <input type="checkbox"/> 初步鋁料 B.M. | <input type="checkbox"/> 加工拆圖，然後生產 | <input type="checkbox"/> 尺寸表 |
| <input type="checkbox"/> 正式鋁料 B.M. | <input type="checkbox"/> 技術上資料 / 指示 | <input type="checkbox"/> 報價 |
| <input type="checkbox"/> 配件 B.M. | <input type="checkbox"/> 樣辦或貨品說明書 | <input type="checkbox"/> 分判合約 |

內容：

請按 BM 及加工圖訂購絲杆送地盤安裝用

按早前會議商討，此項目所有 channel 轉用絲杆碼，前 EI4247 將取消

計數已覆核，共 3 款絲杆，牆邊款，標準款及轉角款

現先訂購 T1-T3, 9-12/F 數量，大貨數量覆核後再訂購

絲杆由鐵廠穿好出貨，預算 3 月頭到貨地盤

謝謝

分廠及分層包裝打擊，次序 T1 → T3 → T2

請在 2022.03.04 前完成上列要求。

附：1 頁 BM，3 頁加工圖，3 頁位置圖

以上項目為：

- 原合約工程包 原合約工程加 / 減賬 新工程報價

原因：-

分發東莞各部門：

- | | | | |
|--|---|--|--|
| <input type="checkbox"/> 生產技術總監 <input type="checkbox"/> 連附件 | <input type="checkbox"/> 技術部 <input type="checkbox"/> 連附件 | <input type="checkbox"/> 生產部 <input type="checkbox"/> 連附件 | <input type="checkbox"/> 機械設計部 <input type="checkbox"/> 連附件 |
| <input type="checkbox"/> 採購部 <input type="checkbox"/> 連附件 | <input type="checkbox"/> 生產統籌部 <input type="checkbox"/> 連附件 | <input type="checkbox"/> 小羅 & 清 <input type="checkbox"/> 連附件 | |
| <input type="checkbox"/> 質檢部 <input type="checkbox"/> 連附件 | <input type="checkbox"/> 會計部 <input type="checkbox"/> 連附件 | <input type="checkbox"/> 報關組 <input type="checkbox"/> 連附件 | <input type="checkbox"/> 其他 楊榮輝 <input type="checkbox"/> 連附件 |

分發其他分判：

分發香港各部門：

- | | | | |
|--|--|--|---|
| <input type="checkbox"/> 行政部 <input type="checkbox"/> 連附件 | <input type="checkbox"/> 會計部 <input type="checkbox"/> 連附件 | <input checked="" type="checkbox"/> 統籌部 <input type="checkbox"/> 連附件 | <input type="checkbox"/> 工程部地盤科文 <input type="checkbox"/> 連附件 |
| <input checked="" type="checkbox"/> 採購部 <input type="checkbox"/> 連附件 | <input type="checkbox"/> QS 部 <input type="checkbox"/> 連附件 | <input type="checkbox"/> 維修部 <input type="checkbox"/> 連附件 | <input type="checkbox"/> 其他 <input type="checkbox"/> 連附件 |

傳遞編號：

HK / 22

發件人簽署：

項目經理簽署：

 美特鋁質有限公司 MIDI Aluminium Fabricator Ltd.		工程號:	J858	計算:		日期:		送呈:				
		地盤名稱:	康城11期	核對:		日期:		副本:				
BM編號:	預留碼(絲杆)	項目類別:	幕牆(預留碼)(絲杆)(9-12/F)			修改:		總重量(kg): 0.0				
序號	修改標示	配件圖號	物料編號	配件名稱	顏色	實用	後備	總數	單位 件	單件重量	總重量	備註
										KG		
1		CA08		300x200x3mm鐵板	熱浸鋅	330	0	330	件			
2		CA07		468x200x3mm鐵板	熱浸鋅	410	0	410	件			
3		CA02		230x200x3mm鐵板	熱浸鋅	80	0	80	件			
4				60x60x12mm方鐵介子	熱浸鋅	1640	0	1640	件			
5				M16絲杆(GR8.8)	熱浸鋅	1640	0	1640	支			
6				M16鐵絲母(GR 10)	熱浸鋅	8200	0	8200	件			
7				M16鐵平介	熱浸鋅	1640	0	1640	件			
8				M16鐵彈介	熱浸鋅	4260	0	4260	支			
							總計	18200	件		0.0	

Channel 轉絲杆

發仔碼編號	T1					T2					T3					R/F
	CA07	CA02	CA04	CA08	CA06	CA07	CA02	CA04	CA08	CA06	CA07	CA02	CA04	CA08	CA06	
R/F																R/F
67/F																67/F
66/F						34	3		28		32	3		26		66/F
65/F						34	3		28		32	3		26		65/F
63/F						34	3		28		32	3		26		63/F
62/F						34	3		28		32	3		26		62/F
61/F	36	4		28		34	3		28		32	3		26		61/F
60/F	36	4		28		34	3		28		32	3		26		60/F
59/F	36	4		28		34	3		28		32	3		26		59/F
58/F	36	4		28		34	3		28		32	3		26		58/F
57/F	36	4		28		34	3		28		32	3		26		57/F
56/F	36	4		28		34	3		28		32	3		26		56/F
55/F	36	4		28		34	3		28		32	3		26		55/F
53/F	36	4		28		34	3		28		32	3		26		53/F
52/F	36	4		28		34	3		28		32	3		26		52/F
51/F	36	4		28		34	3		28		32	3		26		51/F
50/F	36	4		28		34	3		28		32	3		26		50/F
49/F	36	4		28		34	3		28		32	3		26		49/F
48/F	36	4		28		34	3		28		32	3		26		48/F
47/F	36	4		28		34	3		28		32	3		26		47/F
46/F	36	4		28		34	3		28		32	3		26		46/F
45/F	36	4		28		34	3		28		32	3		26		45/F
43/F	36	4		28		34	3		28		32	3		26		43/F
42/F	36	4		28		34	3		28		32	3		26		42/F
41/F	36	4		28												41/F
40/F																40/F
39/F	36	4		28		34	3		28		32	3		26		39/F
38/F	36	4		28		34	3		28		32	3		26		38/F
37/F	36	4		28		34	3		28		32	3		26		37/F
36/F	36	4		28		34	3		28		32	3		26		36/F
35/F	36	4		28		34	3		28		32	3		26		35/F
33/F	36	4		28		34	3		28		32	3		26		33/F
32/F	36	4		28		34	3		28		32	3		26		32/F
31/F	36	4		28		34	3		28		32	3		26		31/F
30/F	36	4		28		34	3		28		32	3		26		30/F
29/F	36	4		28		34	3		28		32	3		26		29/F
28/F	36	4		28		34	3		28		32	3		26		28/F
27/F	36	4		28		34	3		28		32	3		26		27/F
26/F	36	4		28		34	3		28		32	3		26		26/F
25/F	36	4		28		34	3		28		32	3		26		25/F
23/F	36	4		28		34	3		28		32	3		26		23/F
22/F	36	4		28		34	3		28		32	3		26		22/F
21/F	36	4		28		34	3		28		32	3		26		21/F
20/F	36	4		28		34	3		28		32	3		26		20/F
19/F	36	4		28		34	3		28		32	3		26		19/F
18/F	36	4		28		34	3		28		32	3		26		18/F
17/F	36	4		28		34	3		28		32	3		26		17/F
16/F	36	4		28		34	3		28		32	3		26		16/F
15/F	36	4		28		34	3		28		32	3		26		15/F
12/F	36	4		28												12/F
11/F																11/F
10/F	36	4		28		34	3		28		32	3		26		10/F
9/F																9/F
Total	1584	176	0	1232	0	1564	138	0	1288	0	1472	138	0	1196	0	

先出了層數量

精選 CA08

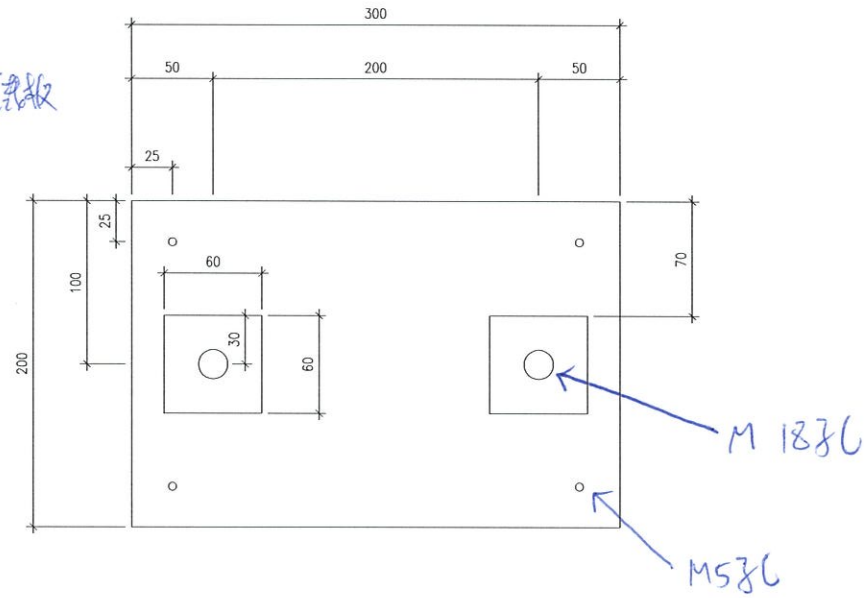
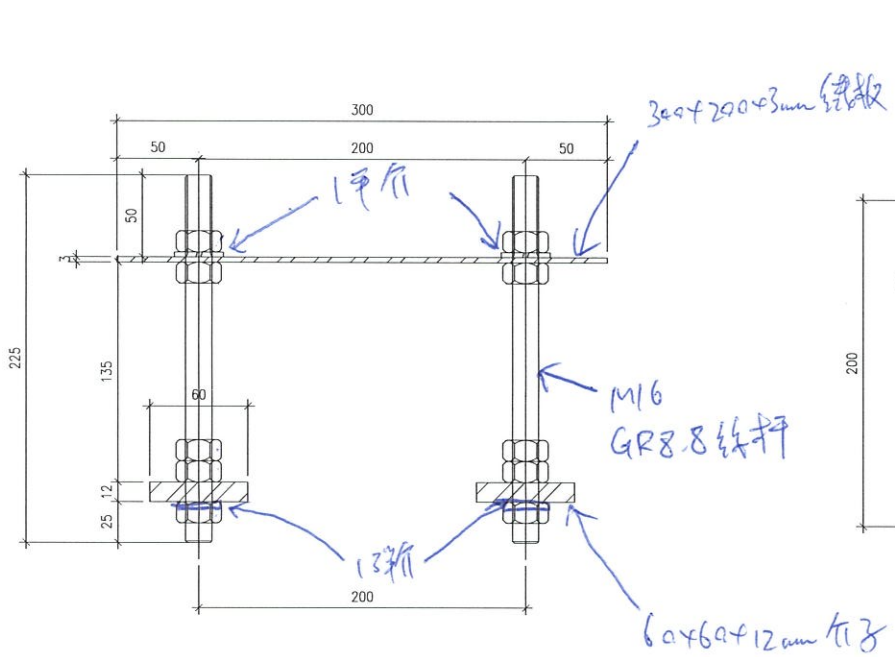

9-12/17

$$T1 = 28 \times 4 = 112$$

$$T2 = 28 \times 4 = 112$$

$$T3 = 26 \times 4 = 104$$

$$= 328$$

共 330 套

- ① 300x200x3mm 鐵板
- ② 60x60x12mm 鐵介子
- ③ M16 GR8.8 螺絲杆

起邊釘

每套 10 螺絲, 2 彈簧, 2 彈簧
2 支 M16 GR8.8 螺絲杆

TYP CA07

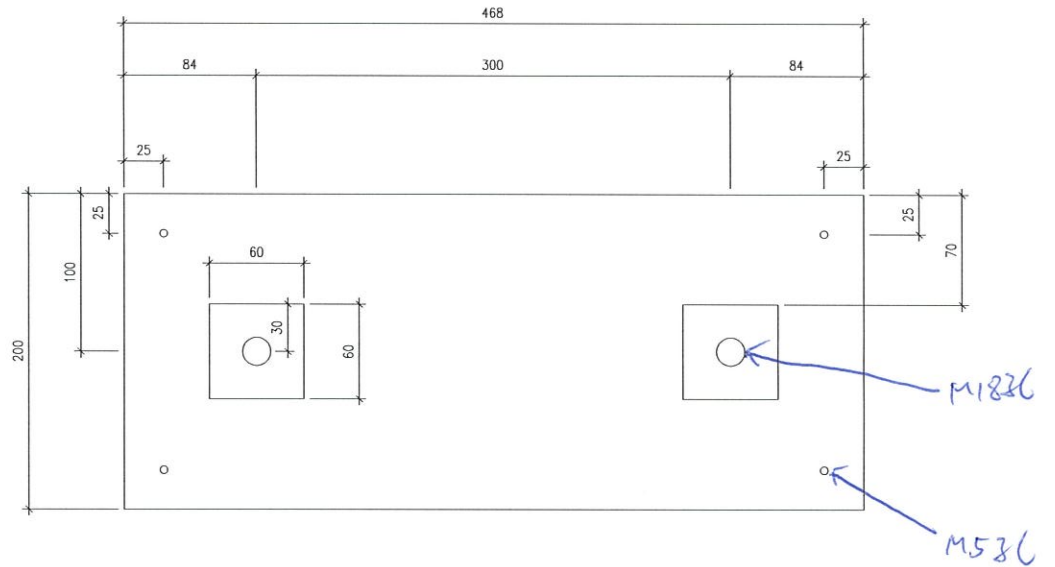
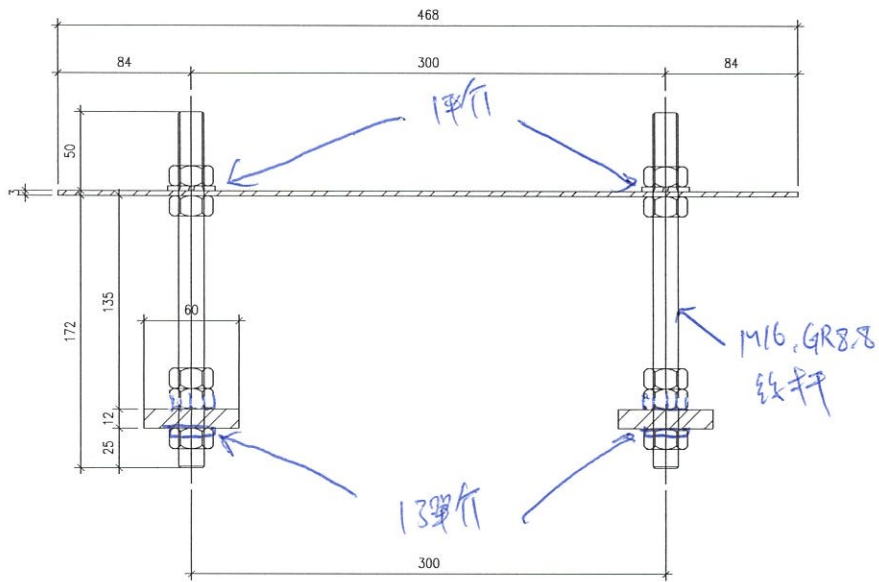

9-12/7

$$T1 = 36 \times 4 = 144$$

$$T2 = 34 \times 4 = 136$$

$$T3 = 32 \times 4 = 128$$

$$= 408$$

共408

① 468 × 200 × 3mm 铝板

② 60 × 60 × 12mm 铝角子

③ M16 GR8.8 丝杆

盖力浸锌

每套10颗螺母, 2平个, 23弹个

2支 M16 GR8.8 丝杆

轉盤 CA02

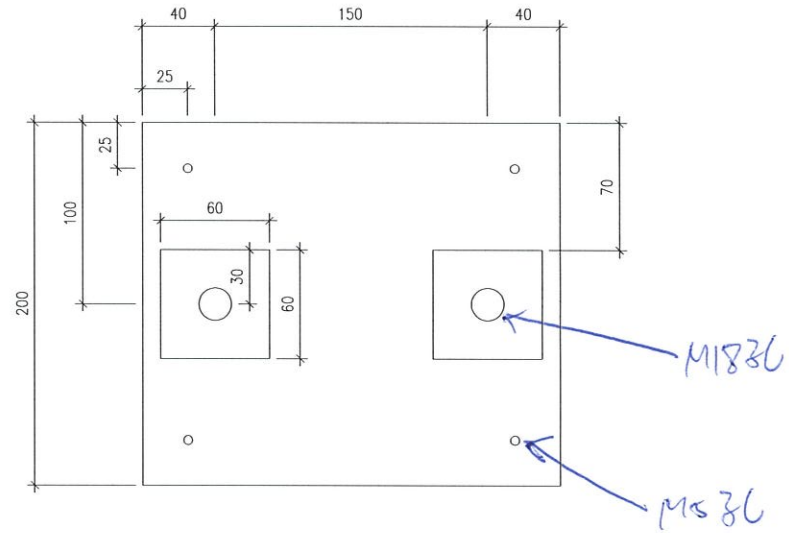
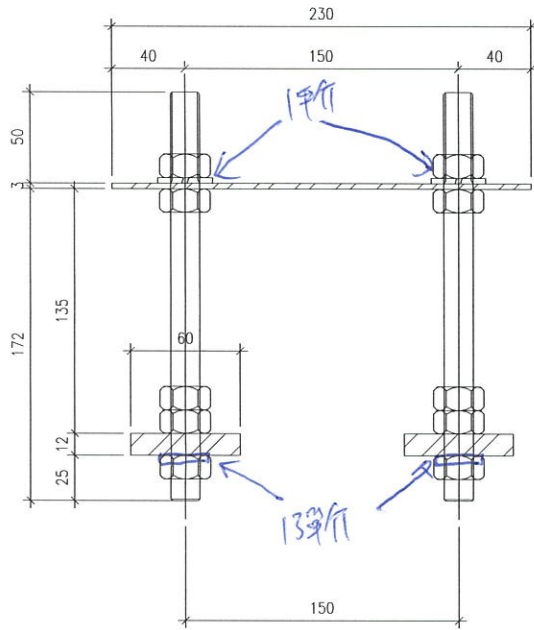

9-12 片

T1 = 8 × 4 = 32

T2 = 6 × 4 = 24

T3 = 6 × 4 = 24

= 80 共 80 套

① 230 × 200 × 3mm 鐵板

垂直設計

② 60 × 60 × 2mm 鐵片子

③ M16 GR 8.8 螺絲

每套 10 螺絲, 2 彈片, 2 彈片

2 支 M16 GR 8.8 螺絲

Approved: MW ISO A1 594mm x 841mm
 Project Management Initials: Designer: DL
 Checked: KW
 13/02/2018
 Plot File By: Kwekshid
 PATH: HSH101FFFSW02Business_Shorerechnical_Library_Foundation_AECOM\Current\Projects\Tosh\PK\Koh\Phase 11\TKO09_BD\Submission\Current\WALL\WALLS-PQS\A1\BOK\A1\BOK.dwg
 Printed on: Recycled Content Paper



CA07 TYP
 CA08 柱邊
 CA02 轉角
 CA04 牆門 門仔碼

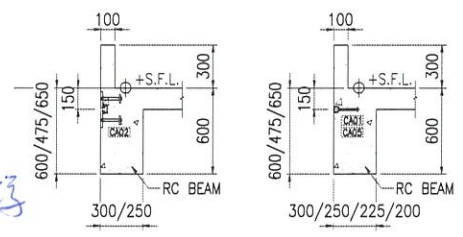

SECTION 2

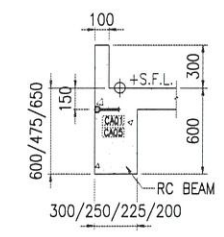

SECTION 3

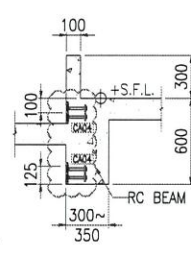

SECTION 4

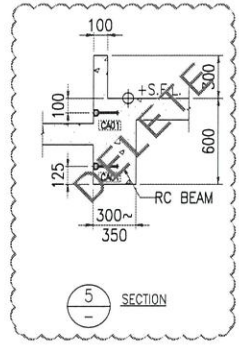

SECTION 5

10/F, 15/F-39/F & 42/F-66/F EMBED LAYOUT PLAN
 (13/F, 14/F, 24/F, 34/F & 44/F FLOORS OMITTED)
 TOWER 3

CA07: 32
 CA08: 26
 CA04: 39 x2
 CA02: 3

B.D. AMENDMENT

*THE WORKS SHOWN ON THESE PLANS ARE TYPE II WORKS:
 SUPERSTRUCTURE (CURTAIN WALL AT TOWER 1,2 & 3)
 IN RESPECT OF WHICH CONSENT IS APPLIED FOR THE PURPOSE
 OF FAST TRACK CONSENT APPLICATION UNDER REGULATION 33
 OF THE BUILDING (ADMINISTRATION) REGULATIONS.*



PROJECT
 PROPOSED RESIDENTIAL
 DEVELOPMENT AT
 TKOTL 70RP, PHASE 11.
 LOHAS PARK,
 TSEUNG KWAN O, N.T.

CLIENT
 SINO LAND COMPANY LIMITED

CONSULTANT
 AECOM Asia Company Ltd.
 www.aecom.com

SUB-CONSULTANTS
 分判工程師有限公司

ISSUE/REVISION

NO.	DATE	DESCRIPTION	CHK.
A	30.12.21	BD AMENDMENT	K
-	30.09.20	BD SUBMISSION	K

STATUS
 階段
 BD SUBMISSION

SCALE **DIMENSION UNIT**
 比例 尺寸單位
 N.T.S. MILLIMETRES

KEY PLAN

PROJECT NO. **CONTRACT NO.**
 項目編號 合約編號
 LP11 -

SHEET TITLE
 圖紙名稱
 TOWER 3
 10/F, 15/F-39/F & 42/F-66/F
 EMBED LAYOUT PLAN

SHEET NUMBER
 圖紙編號
 LP11/0062

This drawing has been prepared for the use of AECOM's client. It may not be used, modified, reproduced or relied upon by third parties, except as agreed by AECOM, or as required by law. AECOM accepts no responsibility, and denies any liability whatsoever, to any party that uses or relies on this drawing without AECOM's express written consent.