

工程指示 / 要求簡箋(E.I.)

工程指示編號：EI/4298 / 22

修改版次：-

工程編號：J - 858

工程名稱：將軍澳日出康城 11

工程項目：荃灣 VMU 趟門用鋁板

收件人：生統

發件人：Eric Liu

日期：17/01/2022

要求提供 / 確認 事項：

- | | | |
|------------------------------------|-------------------------------------|-------------------------------|
| <input type="checkbox"/> 初步鋁料 B.M. | <input type="checkbox"/> 加工拆圖，然後生產 | <input type="checkbox"/> 尺寸表 |
| <input type="checkbox"/> 正式鋁料 B.M. | <input type="checkbox"/> 技術上資料 / 指示 | <input type="checkbox"/> 報價 |
| <input type="checkbox"/> 配件 B.M. | <input type="checkbox"/> 樣辦或貨品說明書 | <input type="checkbox"/> 分判合約 |

內容：

請按加工圖生產鋁板送地盤安裝

趟門位置用收口鋁板，前 EI 拆漏，此版補回

鋁板摺好後直接出貨，現場噴色，請優先處理，今個星期五前完成

謝謝。

地址 將軍澳 4192

請在 2022.01.21 前完成上列要求。

附：1 頁 BM

以上項目為：

- | | | |
|---------------------------------|--------------------------------------|--------------------------------|
| <input type="checkbox"/> 原合約工程包 | <input type="checkbox"/> 原合約工程加 / 減賬 | <input type="checkbox"/> 新工程報價 |
|---------------------------------|--------------------------------------|--------------------------------|

原因：-

分發東莞各部門：

- | | | | |
|--|---|--|--|
| <input type="checkbox"/> 生產技術總監 <input type="checkbox"/> 連附件 | <input type="checkbox"/> 技術部 <input type="checkbox"/> 連附件 | <input type="checkbox"/> 生產部 <input type="checkbox"/> 連附件 | <input type="checkbox"/> 機械設計部 <input type="checkbox"/> 連附件 |
| <input type="checkbox"/> 採購部 <input type="checkbox"/> 連附件 | <input checked="" type="checkbox"/> 生產統籌部 <input checked="" type="checkbox"/> 連附件 | <input type="checkbox"/> 小羅 & 清 <input type="checkbox"/> 連附件 | |
| <input type="checkbox"/> 質檢部 <input type="checkbox"/> 連附件 | <input type="checkbox"/> 會計部 <input type="checkbox"/> 連附件 | <input type="checkbox"/> 報關組 <input type="checkbox"/> 連附件 | <input type="checkbox"/> 其他 _____ <input type="checkbox"/> 連附件 |

分發其他分判：

分發香港各部門：

- | | | | |
|---|--|---|--|
| <input type="checkbox"/> 行政部 <input type="checkbox"/> 連附件 | <input type="checkbox"/> 會計部 <input type="checkbox"/> 連附件 | <input type="checkbox"/> 統籌部 <input type="checkbox"/> 連附件 | <input type="checkbox"/> 工程部地盤科文 <input type="checkbox"/> 連附件 |
| <input type="checkbox"/> 採購部 <input type="checkbox"/> 連附件 | <input type="checkbox"/> QS 部 <input type="checkbox"/> 連附件 | <input type="checkbox"/> 維修部 <input type="checkbox"/> 連附件 | <input type="checkbox"/> 其他 _____ <input type="checkbox"/> 連附件 |

傳遞編號：

HK 0129 / 22

發件人簽署：

項目經理簽署：



美特鋁質 有限公司
MIDI Aluminium Fabricator Ltd.

产品编号	L(mm)	数量	N	M	A	B	N1	M1	备注
J858-TMLB01-01	886	1	3	250	68	68			
J858-TMLB01-02	913.5	1	3	250	81.75	81.75			

工程號	J858	地盤	將軍澳 康城11期
-----	------	----	-----------

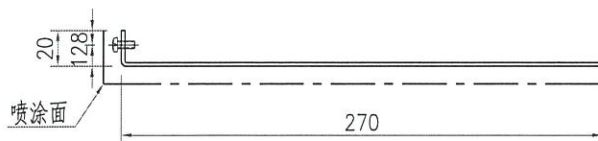
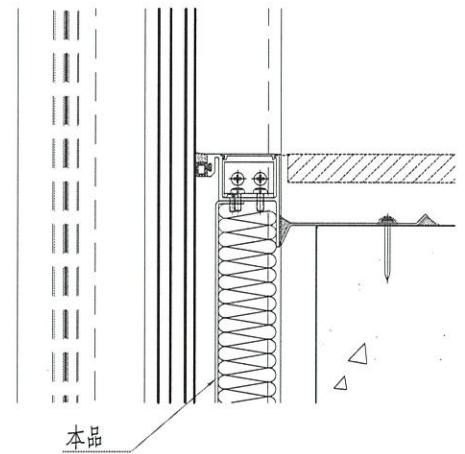
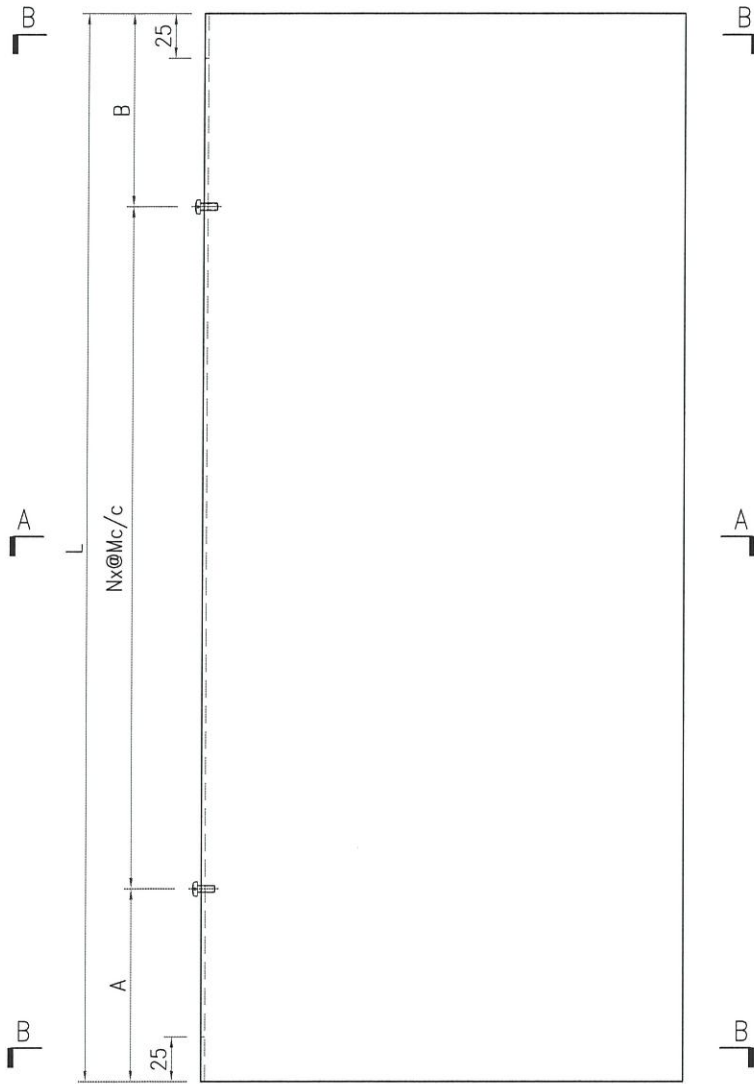

SECTION A-A

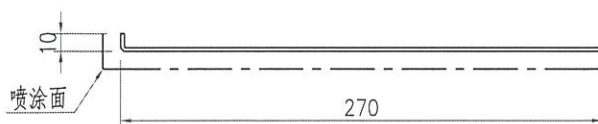

SECTION B-B

名稱	鋁板加工圖	制圖	ZJP	2021-11-04	修改			
材料	3mm厚鋁板	復核			日期			
顏色	-	批准			圖號	J858-TMLB01		



美特鋁質 有限公司
MIDI Aluminium Fabricator Ltd.

工程號	J858	地盤	將軍澳 康城11期
-----	------	----	-----------

产品编号	L(mm)	数量	N	M	A	B	N1	M1	备注
J858-TMLB02-01	1156	1	3	300	128	128			
J858-TMLB02-02	887	1	3	250	68.5	68.5			
J858-TMLB02-03	914.5	1	3	250	82.25	82.25			
J858-TMLB02-04	1183.5	1	3	300	141.75	141.75			

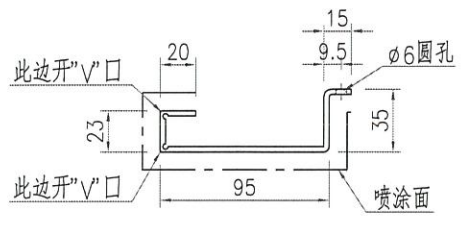
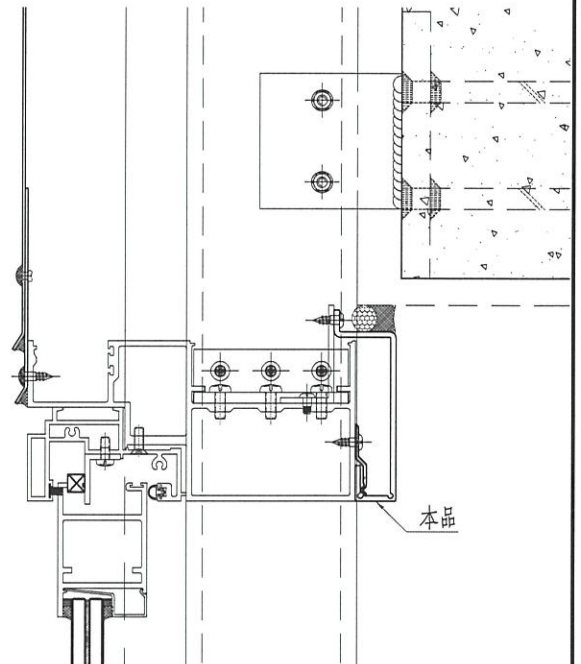
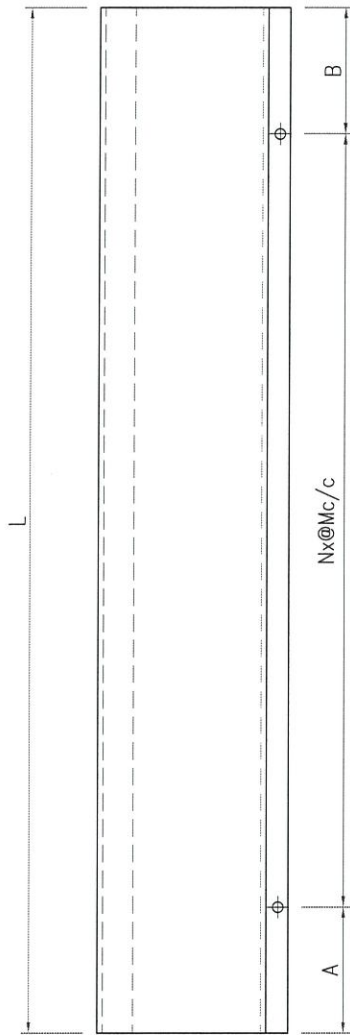

名稱	鋁板加工圖	制圖	ZJP	2021-11-04	修改			
材料	3mm厚鋁板	復核			日期			
顏色	-	批准			圖號	J858-TMLB02		