



工程指示 / 要求簡箋 ENGINEER INSTRUCTIONS(E.I.)

工程指示編號:	EI- 6724 / 23	修改版本:	-
	HK- 2236		
工程編號:	J 857	工程名稱:	NKIL6552
收件人:	生統	發件人:	nero
工程項目:	後裝趟門 - 廠用鋁料加工圖(L座趟門玉)	日期:	27/09/2023

<input type="checkbox"/> 原合約工程包	<input type="checkbox"/> 原合約工程加 / 減賬 QT-	<input type="checkbox"/> 新工程報價 QT-
---------------------------------	------------------------------------------	------------------------------------

信件批核號碼/圖紙參考編號:	批核模具圖紙編號:
客戶指示附件:	管理內部批簽署:

<input type="checkbox"/> 初步鋁料 B.M.	<input type="checkbox"/> 加工拆圖, 然後生產	<input type="checkbox"/> 尺寸表
<input type="checkbox"/> 正式鋁料 B.M.	<input type="checkbox"/> 技術上資料/指示	<input type="checkbox"/> 報價
<input type="checkbox"/> 配件 B.M.	<input type="checkbox"/> 樣辦或貨品說明書	<input type="checkbox"/> 分判合約
<input type="checkbox"/> 其他:		

內容:  
按附件資料生產加工, 送地盤。

完成上列要求日期: 06/10/2023

**國內**

<input type="checkbox"/> 生產技術總監	<input type="checkbox"/> 連附件	<input type="checkbox"/> 技術部	<input type="checkbox"/> 連附件	<input type="checkbox"/> 生產部	<input type="checkbox"/> 連附件
<input type="checkbox"/> 採購部	<input type="checkbox"/> 連附件	<input checked="" type="checkbox"/> 生產統籌部	<input checked="" type="checkbox"/> 連附件	<input type="checkbox"/> 報關組	<input type="checkbox"/> 連附件
<input type="checkbox"/> 質檢部	<input type="checkbox"/> 連附件	<input type="checkbox"/> 會計部	<input type="checkbox"/> 連附件	<input type="checkbox"/> 機械設計部	<input type="checkbox"/> 連附件
<input type="checkbox"/> 香港辦	<input type="checkbox"/> 連附件	<input type="checkbox"/> 其他:			

**香港**

<input type="checkbox"/> 行政部	<input type="checkbox"/> 連附件	<input type="checkbox"/> 會計部	<input type="checkbox"/> 連附件	<input type="checkbox"/> 統籌部	<input type="checkbox"/> 連附件	<input type="checkbox"/> 工程部	<input type="checkbox"/> 連附件
<input type="checkbox"/> 採購部	<input type="checkbox"/> 連附件	<input type="checkbox"/> QS部	<input type="checkbox"/> 連附件	<input checked="" type="checkbox"/> 地盤管理	<input checked="" type="checkbox"/> 連附件	<input type="checkbox"/> 維修部	<input type="checkbox"/> 連附件

*發件人簽署:	<i>W L</i>	*組別成員批核簽署:	
傳遞編號:	162236	項目經理簽署:	<i>[Signature]</i>

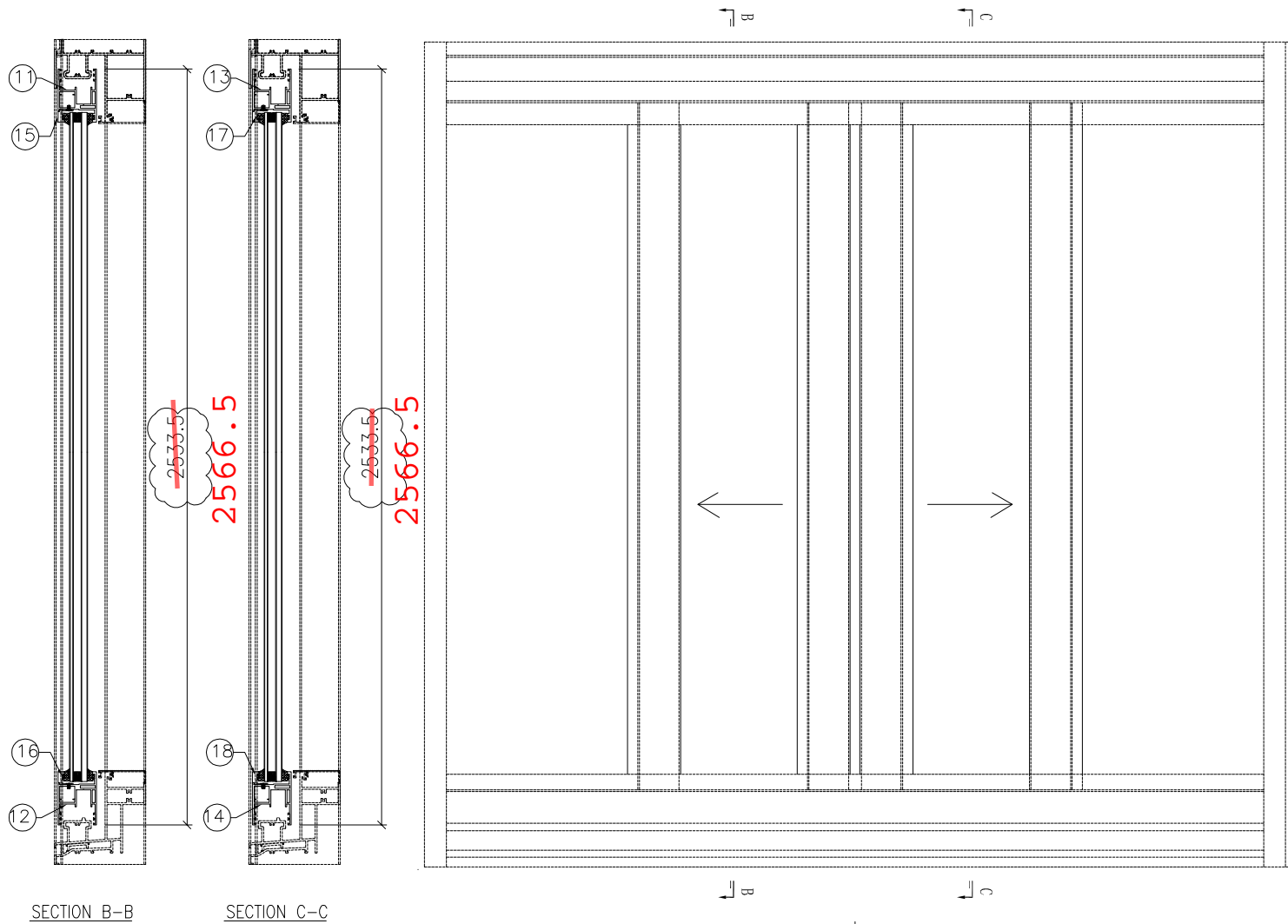

序号	产品编号	料号	产品名称	L(mm)	数量
1	J857-MU-13F	X86392	趟門玉	2566.5	1
2	J857-MU-14F	X86392	趟門玉	2566.5	1
3	J857-MU-15F	X86392	趟門玉	2566.5	1
4	J857-MU-16F	X86392	趟門玉	2566.5	1
5	J857-MU-17F	X86122	趟門玉勾企	2566.5	1
6	J857-MU-18F	X86122	趟門玉勾企	2566.5	1
7	J857-MU-19F	X86393	玻璃綫	2433.5	1
8	J857-MU-19F	X86393	玻璃綫	2433.5	1
9	J857-MU-20F	X86393	玻璃綫	2433.5	1
10	J857-MU-20F	X86393	玻璃綫	2433.5	1
11	J857-SD27-9	X86392	趟門玉	842.5	1
12	J857-SD27-10	X86392	趟門玉	842.5	1
13	J857-SD27-11	X86392	趟門玉	842.5	1
14	J857-SD27-12	X86392	趟門玉	842.5	1
15	J857-SD27-13	X86393	玻璃綫	677.5	1
16	J857-SD27-13	X86393	玻璃綫	677.5	1
17	J857-SD27-13	X86393	玻璃綫	677.5	1
18	J857-SD27-13	X86393	玻璃綫	677.5	1
19	J857-MU-21F	X86187	双趟門玉收口綫	2566.5	1

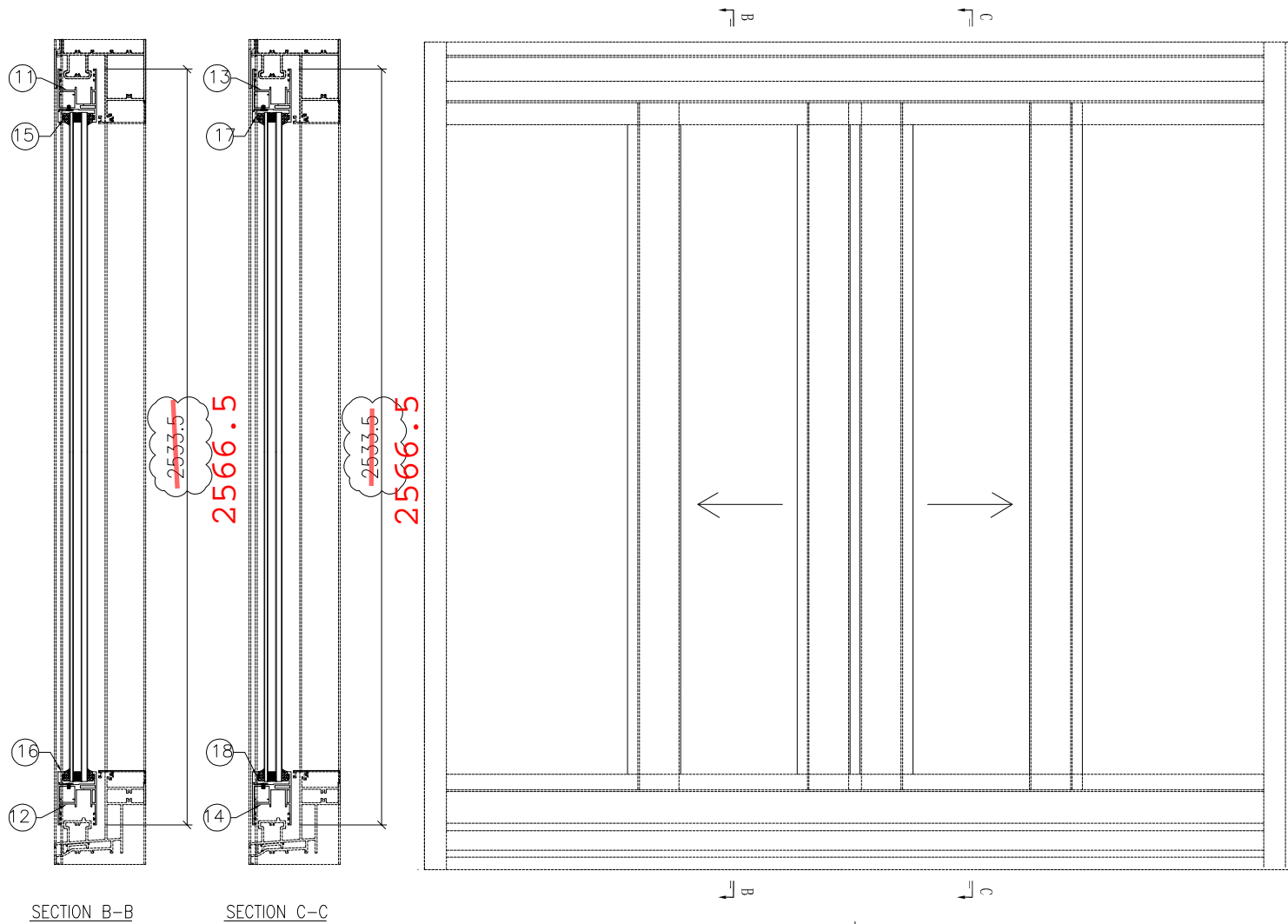

SECTION B-B

SECTION C-C

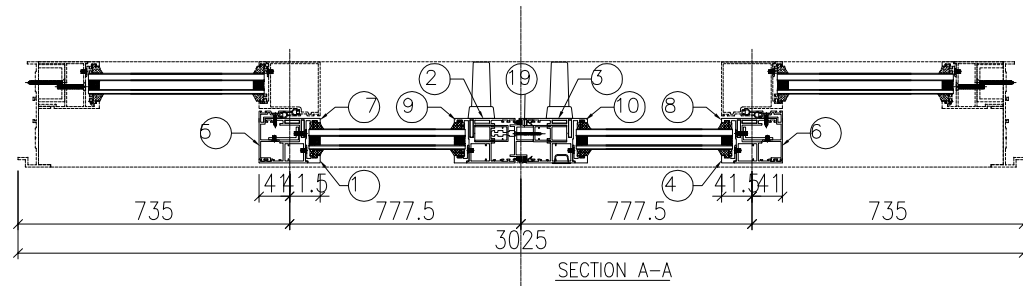

SECTION A-A

序号	产品编号	料号	产品名称	L(mm)	数量
1	J857-MU-13F	X86392	趟門玉	2566.5	1
2	J857-MU-14F	X86392	趟門玉	2566.5	1
3	J857-MU-15F	X86392	趟門玉	2566.5	1
4	J857-MU-16F	X86392	趟門玉	2566.5	1
5	J857-MU-17F	X86122	趟門玉勾企	2566.5	1
6	J857-MU-18F	X86122	趟門玉勾企	2566.5	1
7	J857-MU-19F	X86393	玻璃綫	2433.5	1
8	J857-MU-19F	X86393	玻璃綫	2433.5	1
9	J857-MU-20F	X86393	玻璃綫	2433.5	1
10	J857-MU-20F	X86393	玻璃綫	2433.5	1
11	J857-SD28-9	X86392	趟門玉	811	1
12	J857-SD28-10	X86392	趟門玉	811	1
13	J857-SD28-11	X86392	趟門玉	811	1
14	J857-SD28-12	X86392	趟門玉	811	1
15	J857-SD28-13	X86393	玻璃綫	646	1
16	J857-SD28-13	X86393	玻璃綫	646	1
17	J857-SD28-13	X86393	玻璃綫	646	1
18	J857-SD28-13	X86393	玻璃綫	646	1
19	J857-MU-21F	X86187	双趟門玉收口料	2566.5	1

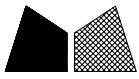

美特鋁質 有限公司  
MIDI Aluminium Fabricator Ltd.

物料編號	數量	L	N	A	M	B
J857-MU-13F	6	2566.5	7x300	233.25	6x300	383.25
J857-MU-13C	1	2704.5	8x300	152.25	7x300	302.25
J857-MU-13K	1	2579	7x300	239.5	6x300	389.5

工程號	J857	地盤	啓德6552
-----	------	----	--------

注：門玉中45.5mm的孔位，大貨需先試裝一條，無問題後方能鉗孔加工。

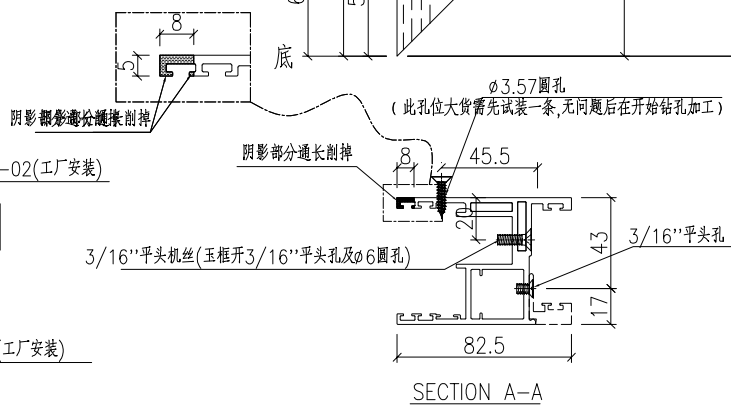
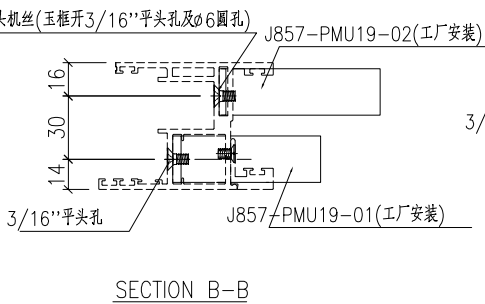
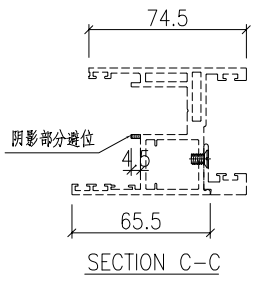
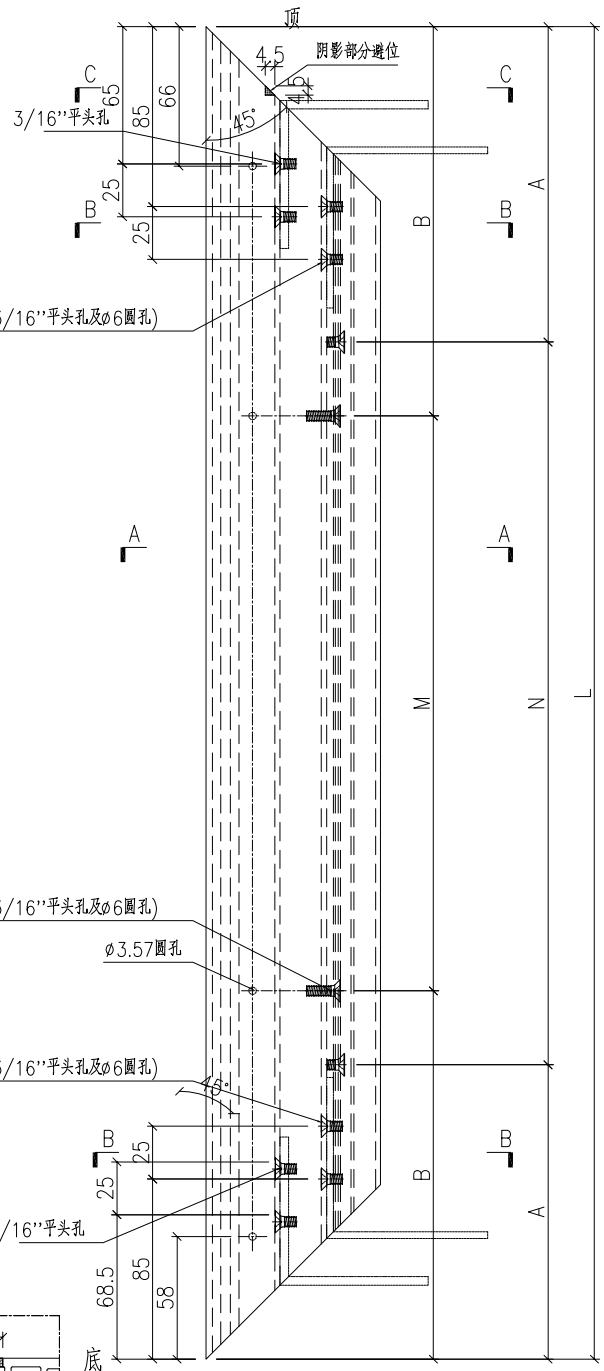

名稱	趟門玉加工圖	制圖	HHQ	2023.1.14	修改	A	
材料	X86392	復核			日期	2023.3.15	
顏色	ECK3X10063S-XF2 三塗(深灰)	批准			圖號	J857-MU-13F	

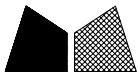

美特鋁質 有限公司  
MIDI Aluminium Fabricator Ltd.

物料編號	數量	L	N	A
J857-MU-14F	6	2566.5	3x300	233.25
J857-MU-14C	1	2704.5	4x300	152.25
J857-MU-14K	1	2579	3x300	239.5

工程號 J857 地盤 啓德6552

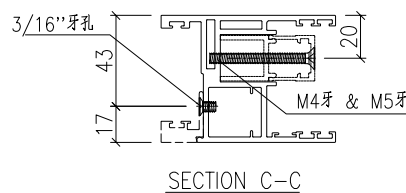
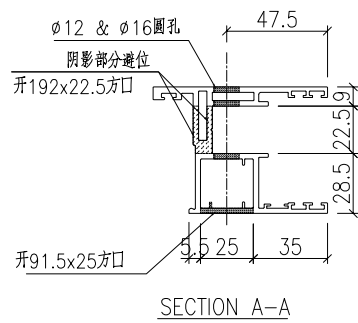
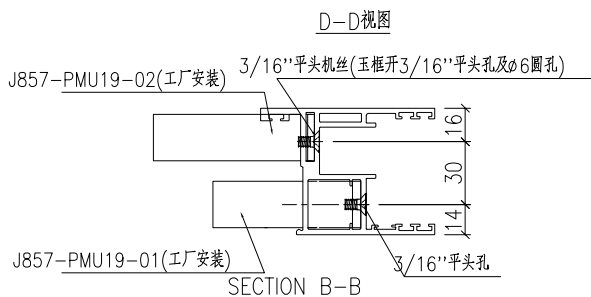
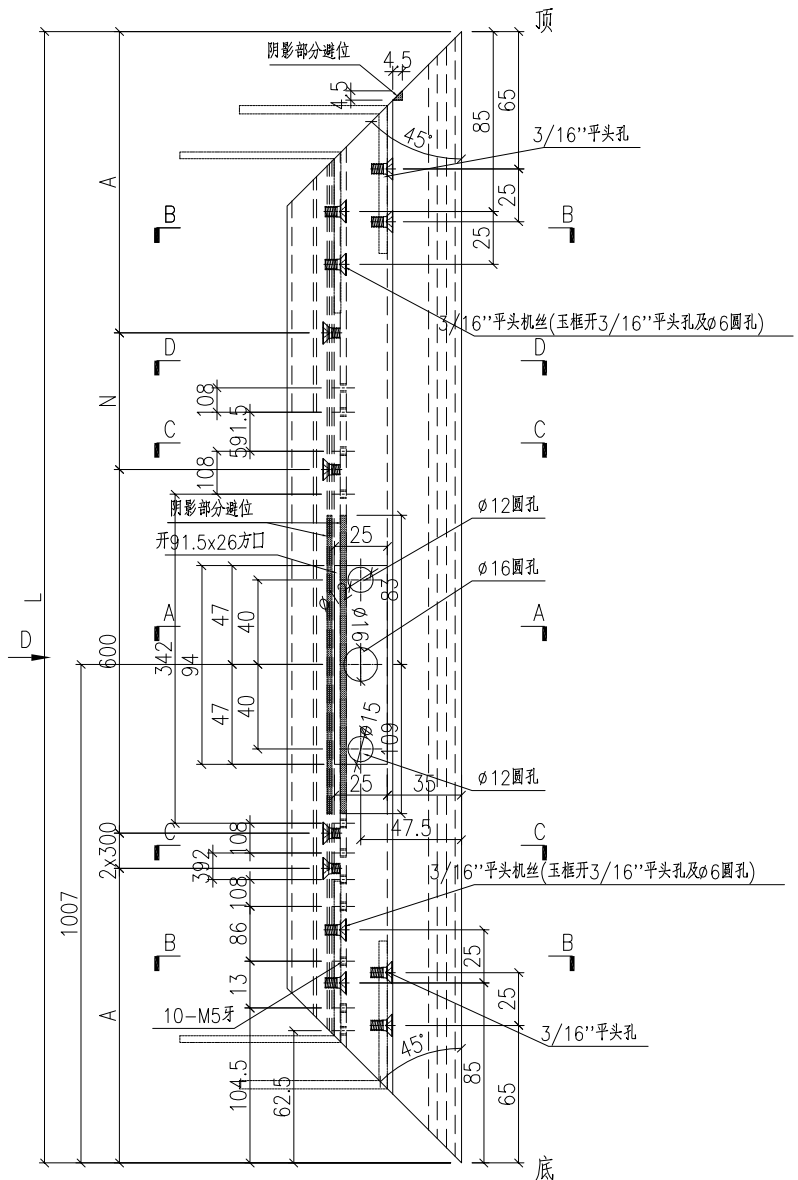
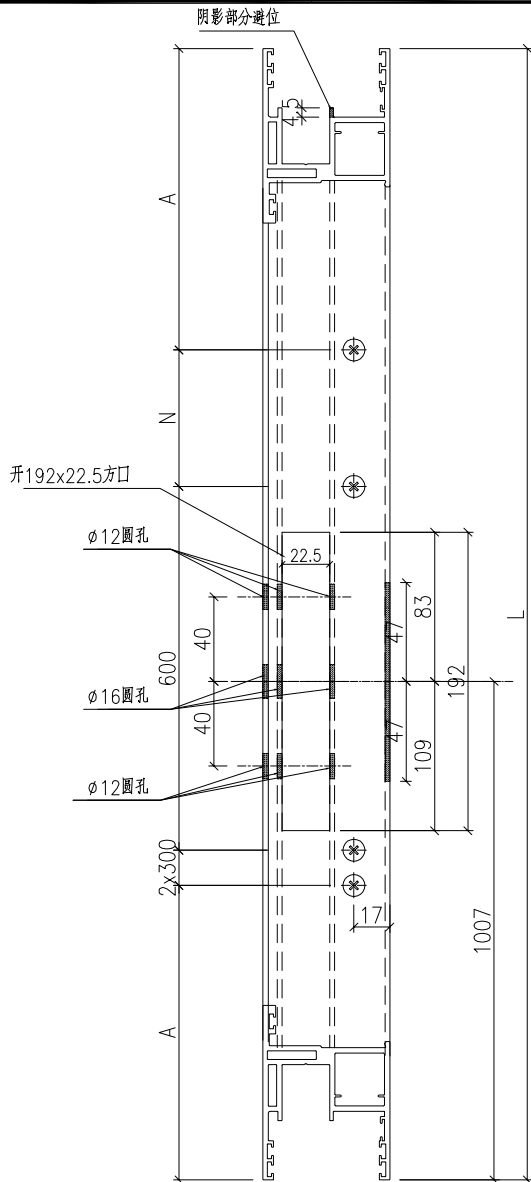

名稱	趟門玉加工圖	制圖	HHQ	2023.1.14	修改	A
材料	X84392	復核			日期	2023.3.15
顏色	ECK3X10063S-XF2 三塗(深灰)	批准			圖號	J857-MU-14F

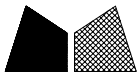

美特鋁質 有限公司  
MIDI Aluminium Fabricator Ltd.

物料編號	數量	L	N	A
J857-MU-15F	6	2566.5	3x300	233.25
J857-MU-15C	1	2704.5	4x300	152.25
J857-MU-15K	1	2579	3x300	239.5

工程號	J857	地盤	啓德6552
-----	------	----	--------

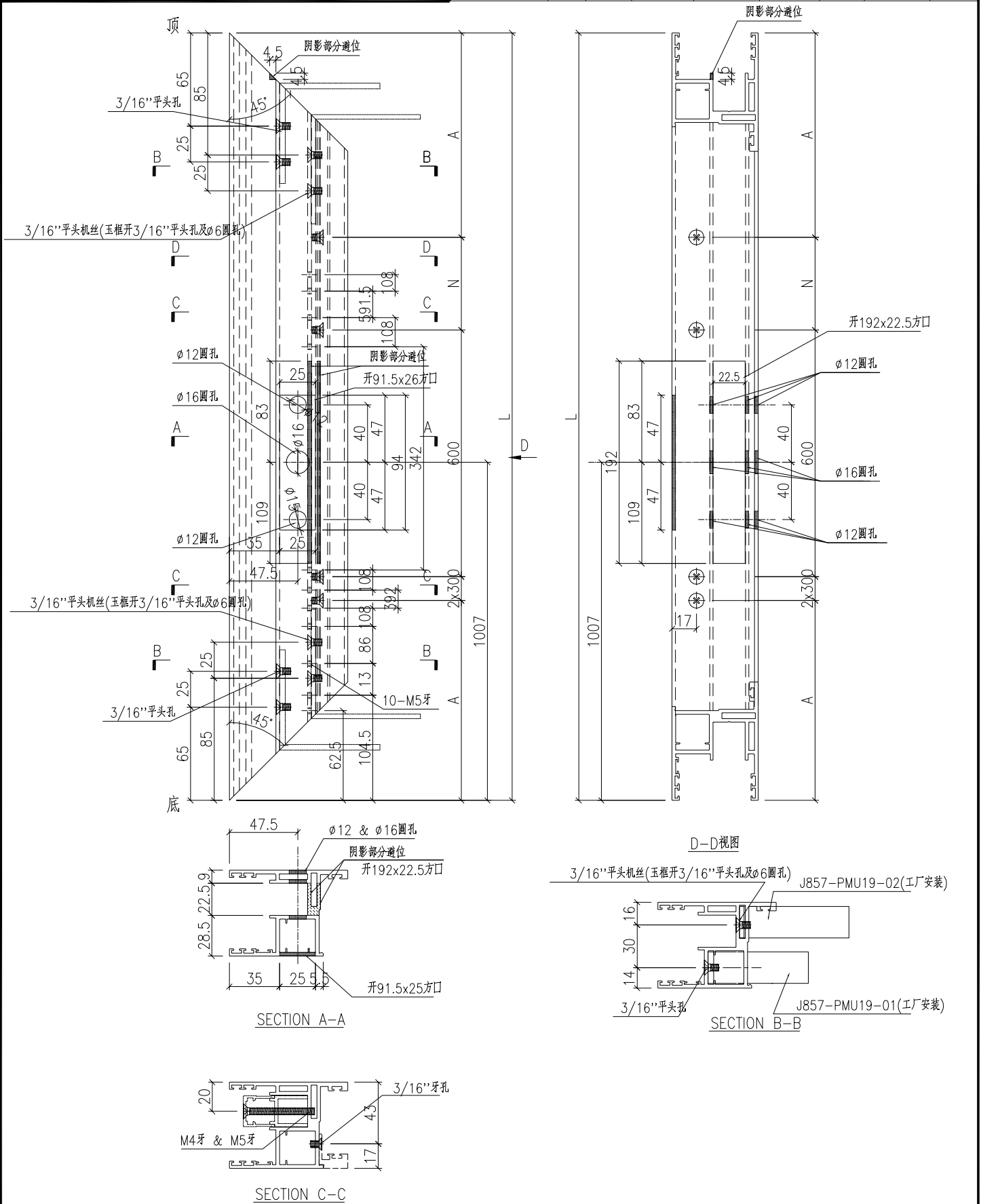

名稱	趟門玉加工圖	制圖	HHQ	2023.1.14	修改	A
材料	X84392	復核			日期	2023.3.15
顏色	ECK3X10063S-XF2 三塗(深灰)	批准			圖號	J857-MU-15F

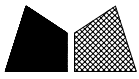

美特鋁質 有限公司  
MIDI Aluminium Fabricator Ltd.

物料編號	數量	L	N	A	M	B
J857-MU-16F	6	2566.5	7x300	233.25	6x300	383.25
J857-MU-16C	1	2704.5	8x300	152.25	7x300	302.25
J857-MU-16K	1	2579	7x300	239.5	6x300	389.5

工程號 J857 地盤 啓德6552

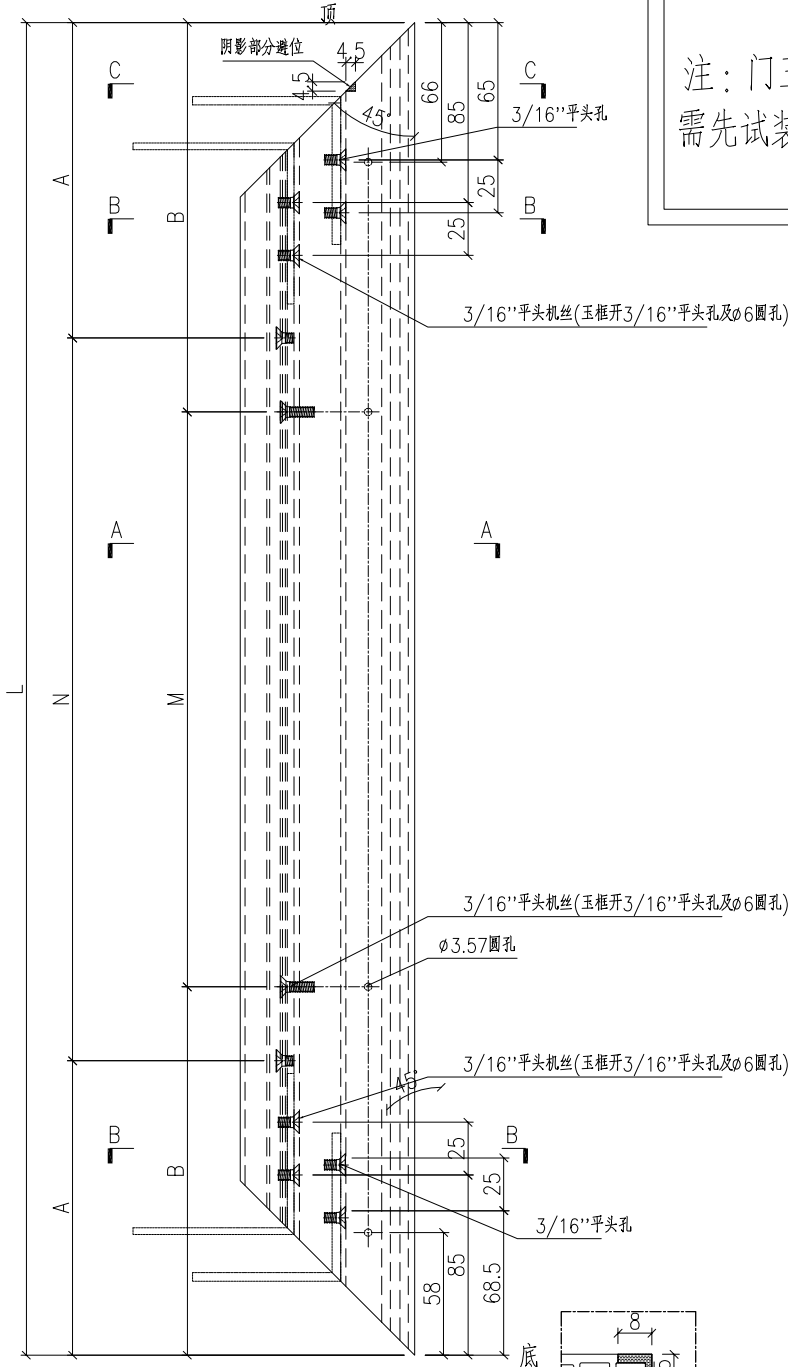

注：門玉中45.5mm的孔位，大貨需先試裝一條，無問題後方能鉗孔加工。

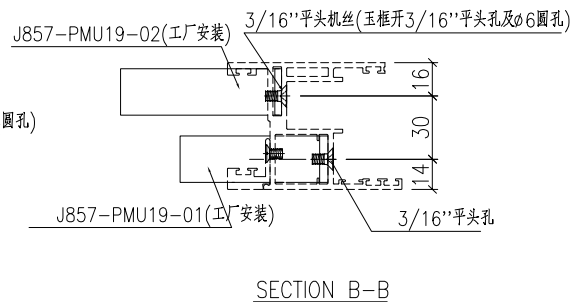
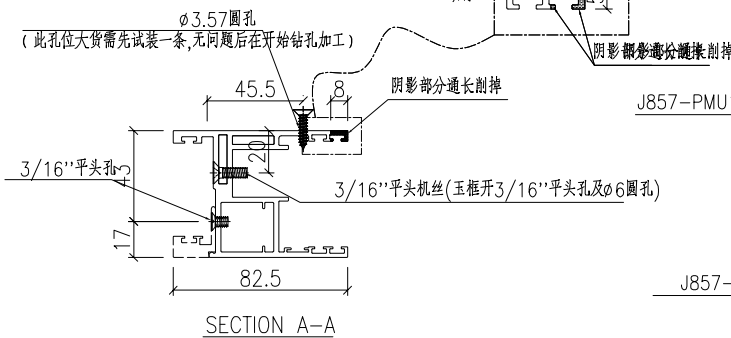
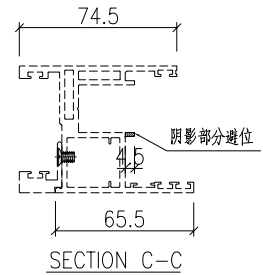

名稱	趟門玉加工圖	制圖	HHQ	2023.1.14	修改	A	
材料	X84392	復核			日期	2023.3.15	
顏色	ECK3X10063S-XF2 三塗(深灰)	批准			圖號	J857-MU-16F	

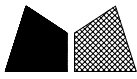

美特鋁質 有限公司  
MIDI Aluminium Fabricator Ltd.

物料編號	數量							
J857-MU-17F	6							

工程號	J857	地盤	啓德6552
-----	------	----	--------

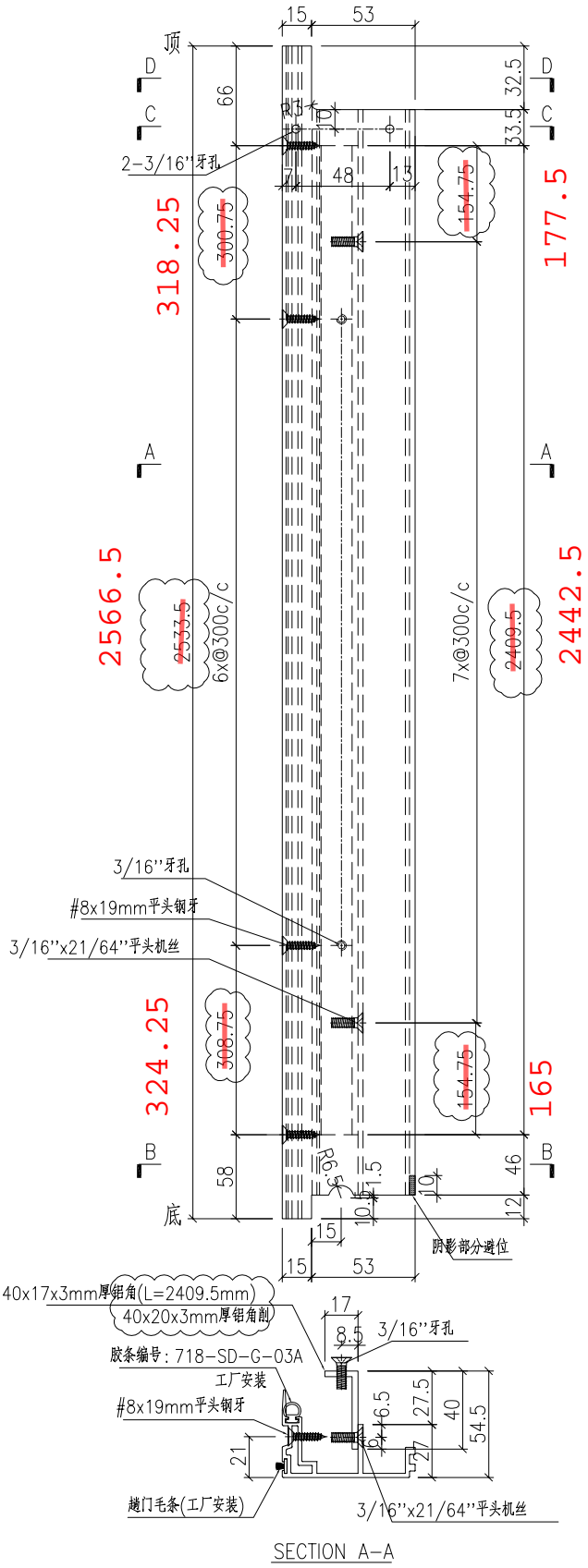
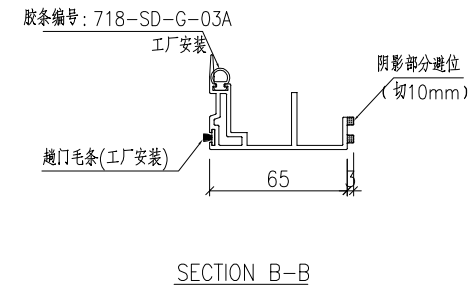
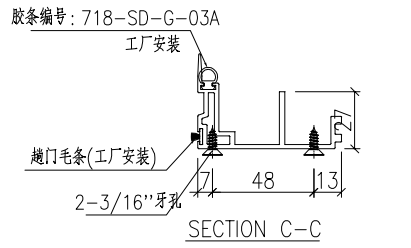
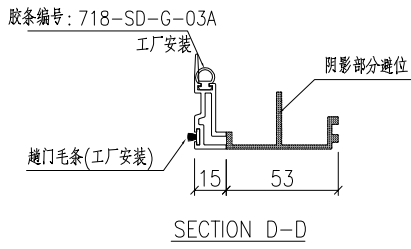
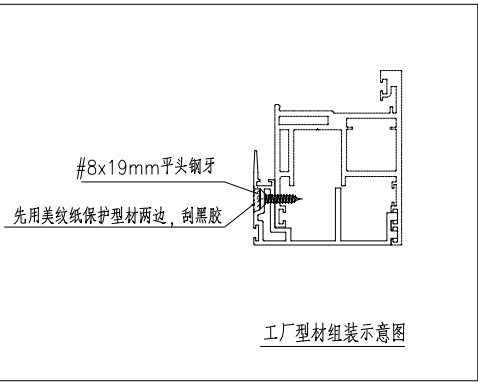

名稱	門玉勾料加工圖	制圖	HHQ	2023.1.14	修改	A		
材料	X86122+40x17x3mm厚鋁角	復核			日期	2023.3.15		
顏色	ECK3X10063S-XF2 三塗(深灰)	批准			圖號	J857-MU-17F		



# EG-DWG3

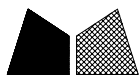

美特鋁質 有限公司  
MIDI Aluminium Fabricator Ltd.

物料編號	數量	L	N	A				
J857-MU-19F	12	2433.5	7x300	166.75				
<del>J857-MU-19C</del>	<del>2</del>	<del>2571.5</del>	<del>8x300</del>	<del>85.75</del>				
<del>J857-MU-19K</del>	<del>2</del>	<del>2446</del>	<del>7x300</del>	<del>173</del>				

工程號 J857 地盤 啓德6552

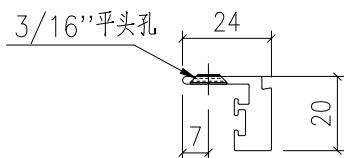
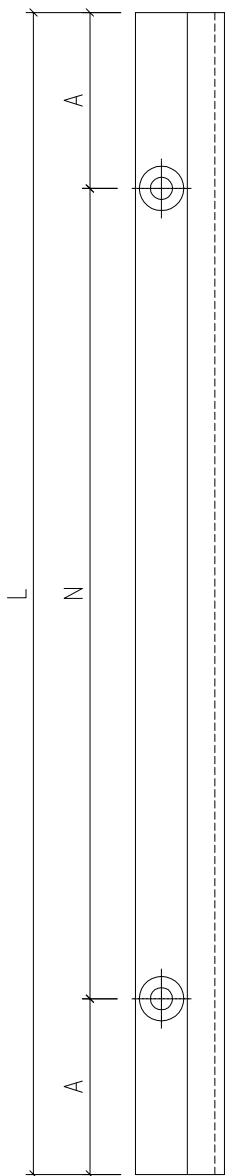

名稱	型材加工圖	制圖	HHQ	2023.1.14	修改	A		
材料	X86393	復核			日期	2023.3.15		
顏色	ECK3X10063S-XF2 三塗(深灰)	批准			圖號	J857-MU-19F		

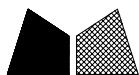

美特鋁質 有限公司  
MIDI Aluminium Fabricator Ltd.

物料編號	數量	L	N	A				
J857-MU-20F	12	2433.5	7x300	166.75				
<del>J857-MU-20C</del>	<del>2</del>	<del>2571.5</del>	<del>8x300</del>	<del>85.75</del>				
<del>J857-MU-20K</del>	<del>2</del>	<del>2446</del>	<del>7x300</del>	<del>173</del>				

工程號 J857 地盤 啓德6552

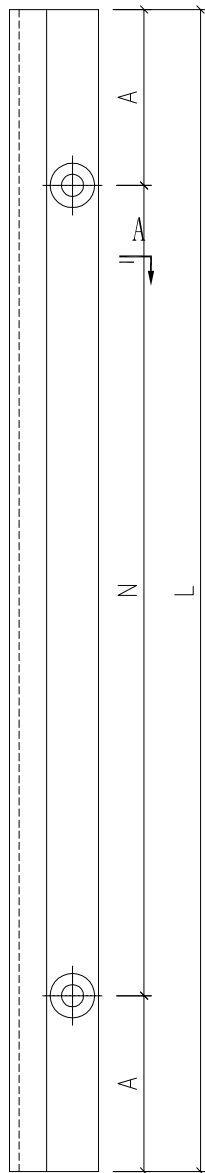

A

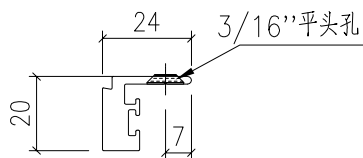

SECTION A-A

名稱	型材加工圖	制圖	HHQ	2023.1.14	修改	A		
材料	X86393	復核			日期	2023.3.15		
顏色	ECK3X10063S-XF2 三塗(深灰)	批准			圖號	J857-MU-20F		

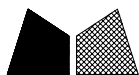

美特鋁質 有限公司  
MIDI Aluminium Fabricator Ltd.

物料編號	數量	L
J857-MU-21F	6	2566.5
<del>J857-MU-21C</del>	<del>1</del>	<del>2704.5</del>
<del>J857-MU-21K</del>	<del>1</del>	<del>2579</del>

工程號 J857 地盤 啓德6552

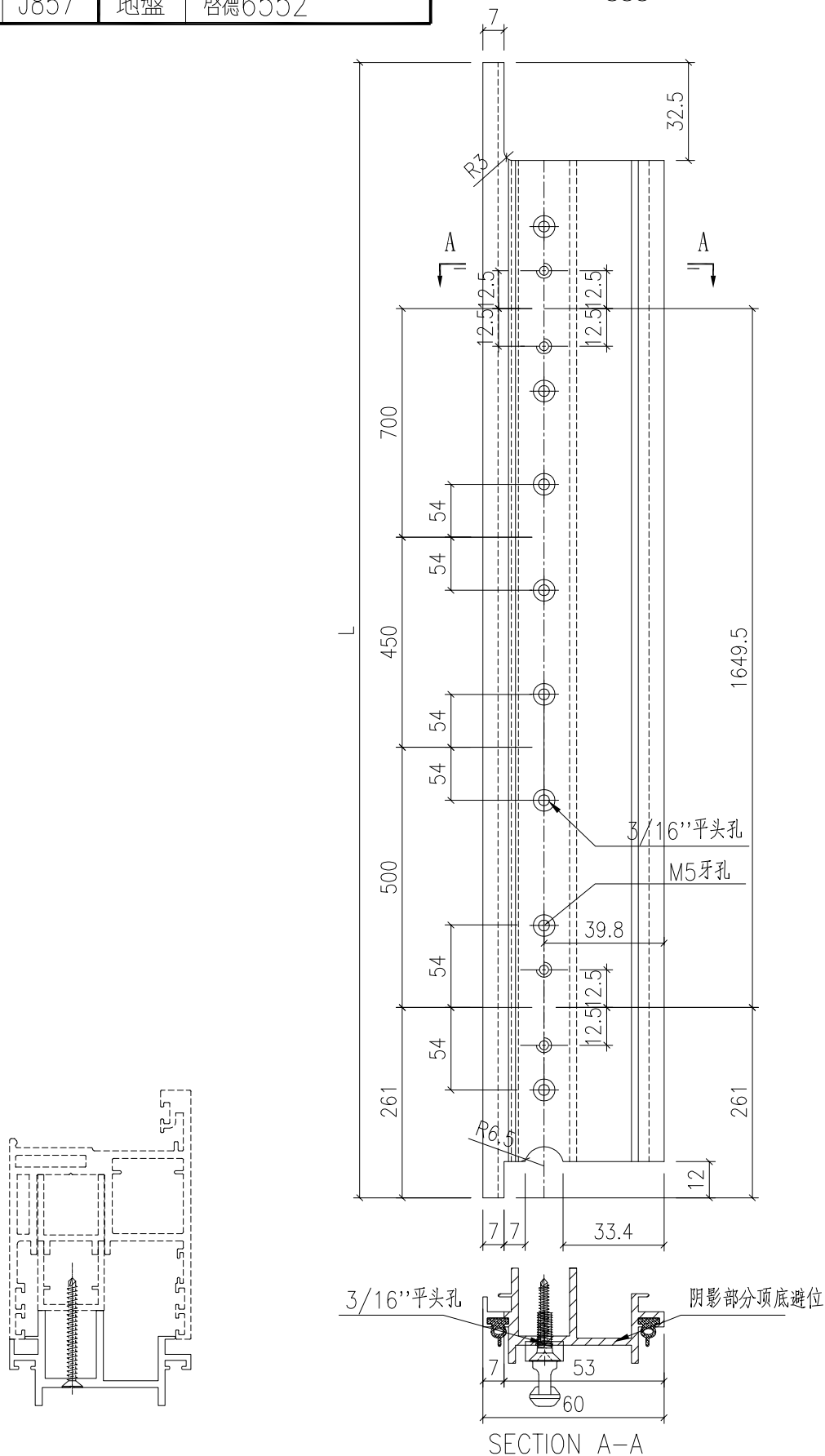

名稱	型材加工圖	制圖	HHQ	2023.1.14	修改	A
材料	X86187	復核			日期	2023.3.15
顏色	ECK3X10063S-XF2 三塗(深灰)	批准			圖號	J857-MU-21F

物料編號	數量	L	N	A			
J857-SD27-9	2	842.5	2x300	121.25			
J857-SD28-9	4	811	2x300	105.5			
<del>J857-SD29-9</del>	<del>1</del>	<del>842.5</del>	<del>2x300</del>	<del>121.25</del>			
<del>J857-SD30-9</del>	<del>1</del>	<del>751</del>	<del>2x250</del>	<del>125.5</del>			

工程號	J857	地盤	啓德6552
-----	------	----	--------

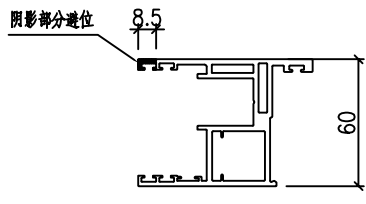
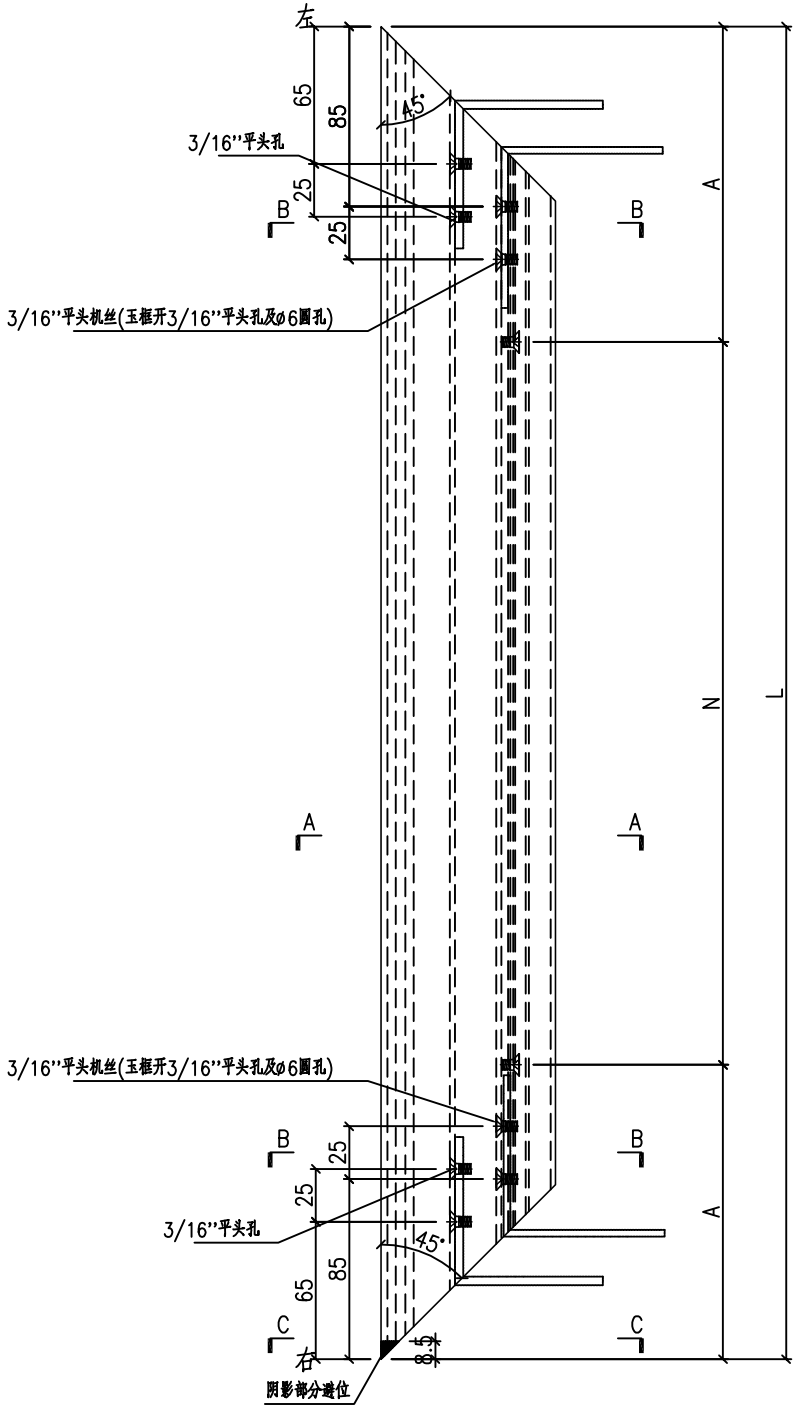

SECTION C-C

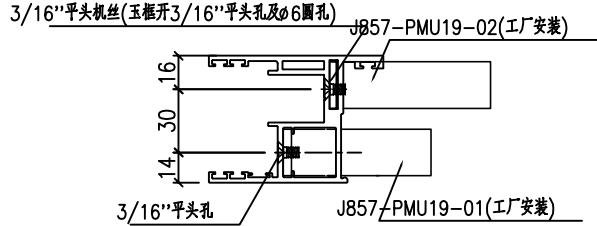

SECTION B-B

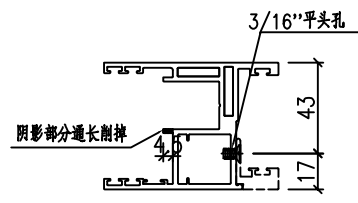

SECTION A-A

名稱	趟門玉加工圖	制圖	HHQ	2023.1.14	修改		
材料	X84392	復核			日期		
顏色	ECK3X10063S-XF2 三塗(深灰)	批准			圖號	J857-SD27-9	



美特鋁質 有限公司  
MIDI Aluminium Fabricator Ltd.

物料編號	數量	L	N	A			
J857-SD27-10	2	842.5	2x300	121.25			
J857-SD28-10	4	811	2x300	105.5			
J857-SD29-10	1	842.5	2x300	121.25			
J857-SD30-10	1	751	2x250	125.5			

工程號	J857	地盤	啓德6552
-----	------	----	--------

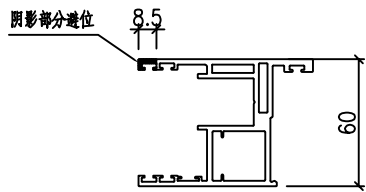
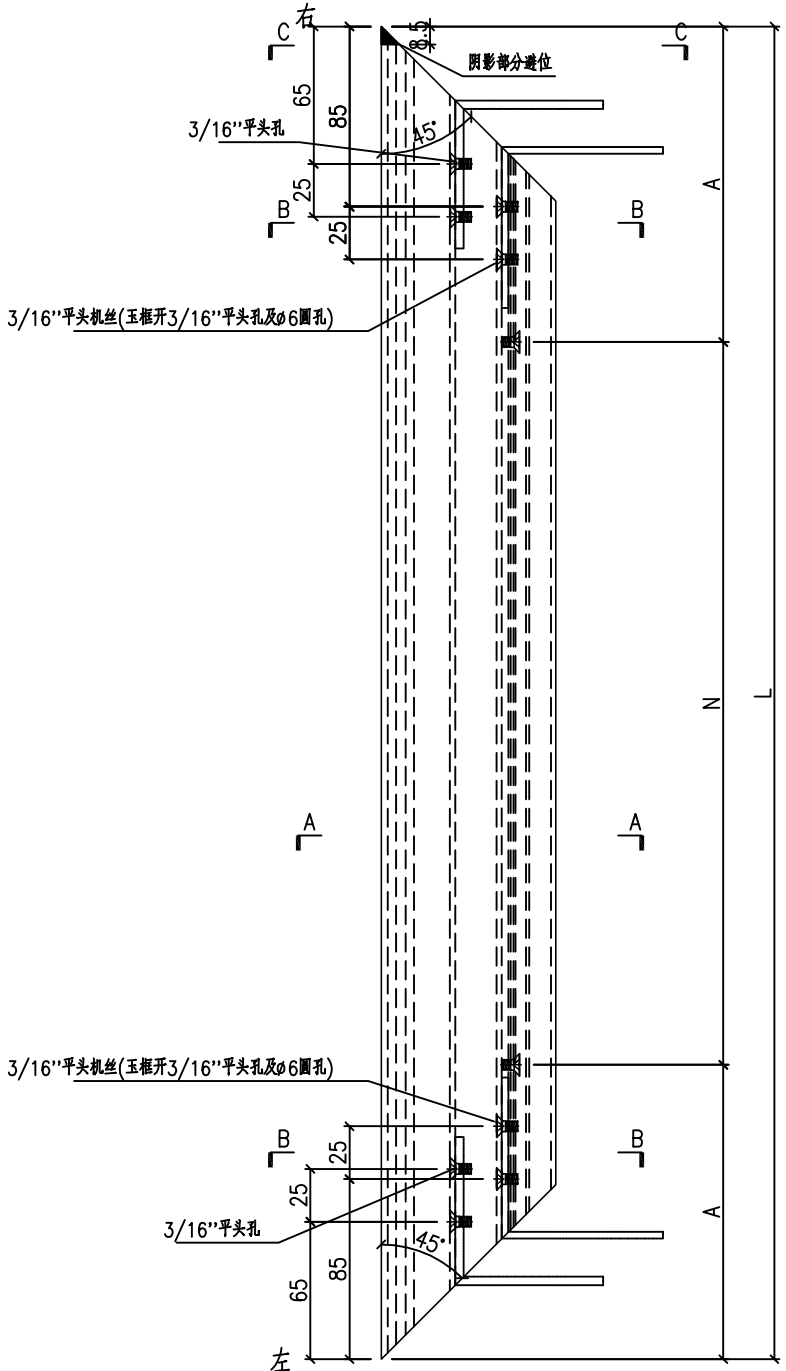

SECTION C-C

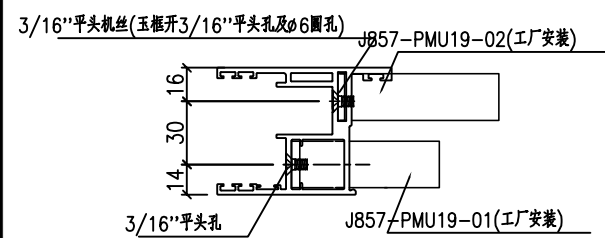

SECTION B-B

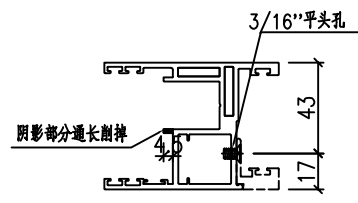

SECTION A-A

名稱	趟門玉加工圖	制圖	HHQ	2023.1.14	修改		
材料	X84392	復核			日期		
顏色	ECK3X10063S-XF2 三塗(深灰)	批准			圖號	J857-SD27-10	



美特鋁質 有限公司  
MIDI Aluminium Fabricator Ltd.

物料編號	數量	L	N	A			
J857-SD27-11	2	842.5	2x300	121.25			
J857-SD28-11	4	811	2x300	105.5			
<del>J857-SD29-11</del>	<del>1</del>	<del>842.5</del>	<del>2x300</del>	<del>121.25</del>			
<del>J857-SD30-11</del>	<del>1</del>	<del>751</del>	<del>2x250</del>	<del>125.5</del>			

工程號	J857	地盤	啓德6552
-----	------	----	--------

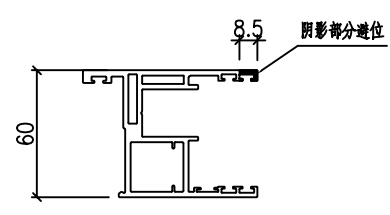
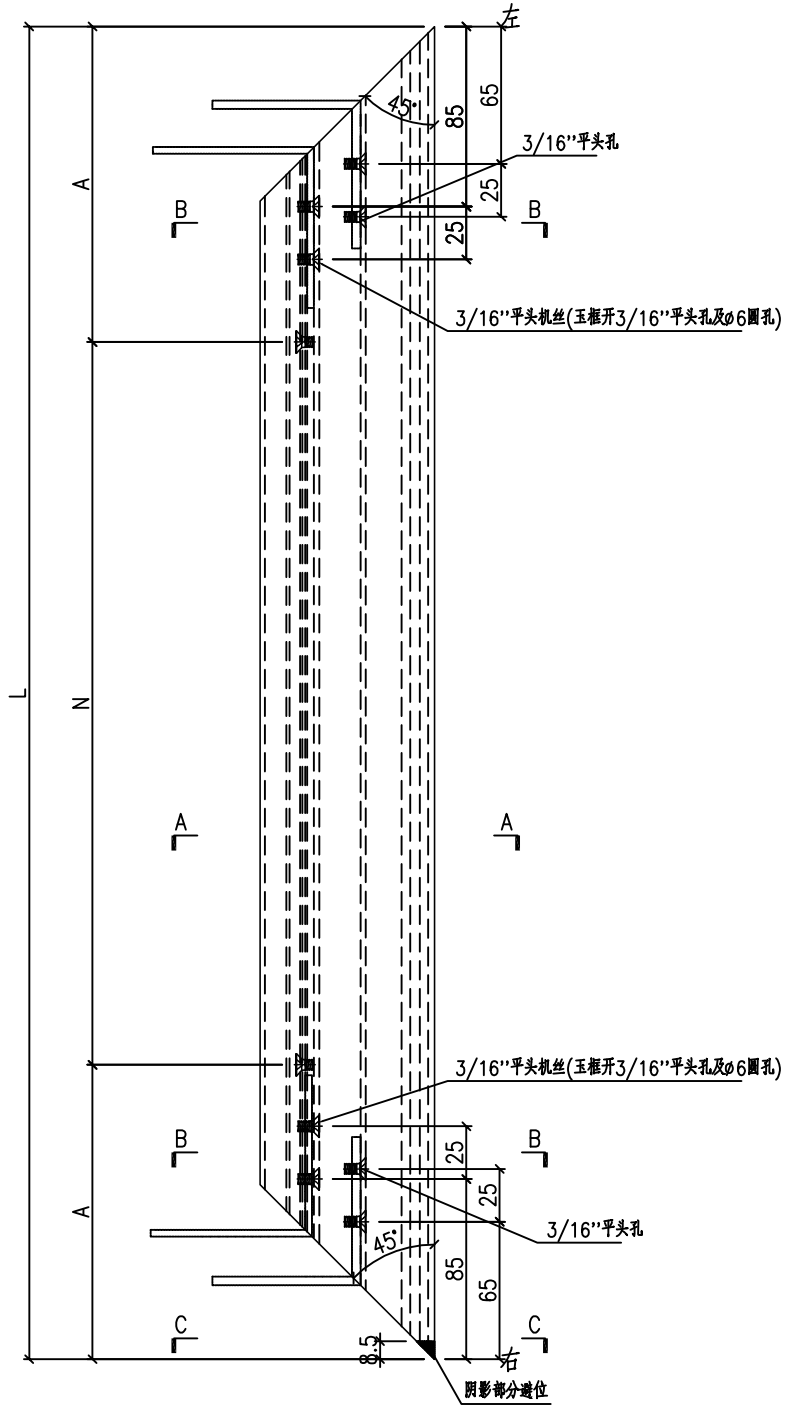

SECTION C-C

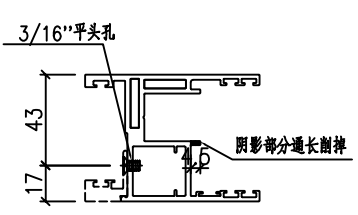

SECTION A-A

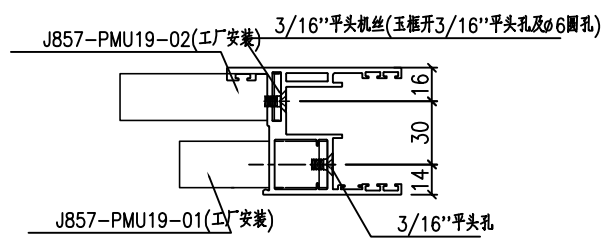

SECTION B-B

名稱	趟門玉加工圖	制圖	HHQ	2023.1.14	修改		
材料	X84392	復核			日期		
顏色	ECK3X10063S-XF2 三塗(深灰)	批准			圖號	J857-SD27-11	



美特鋁質 有限公司  
MIDI Aluminium Fabricator Ltd.

物料編號	數量	L	N	A			
J857-SD27-12	2	842.5	2x300	121.25			
J857-SD28-12	4	811	2x300	105.5			
<del>J857-SD29-12</del>	<del>1</del>	<del>842.5</del>	<del>2x300</del>	<del>121.25</del>			
<del>J857-SD30-12</del>	<del>1</del>	<del>751</del>	<del>2x250</del>	<del>125.5</del>			

工程號	J857	地盤	啓德6552
-----	------	----	--------

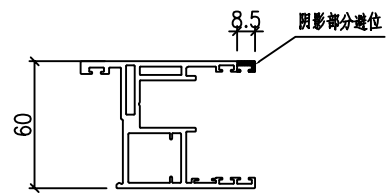
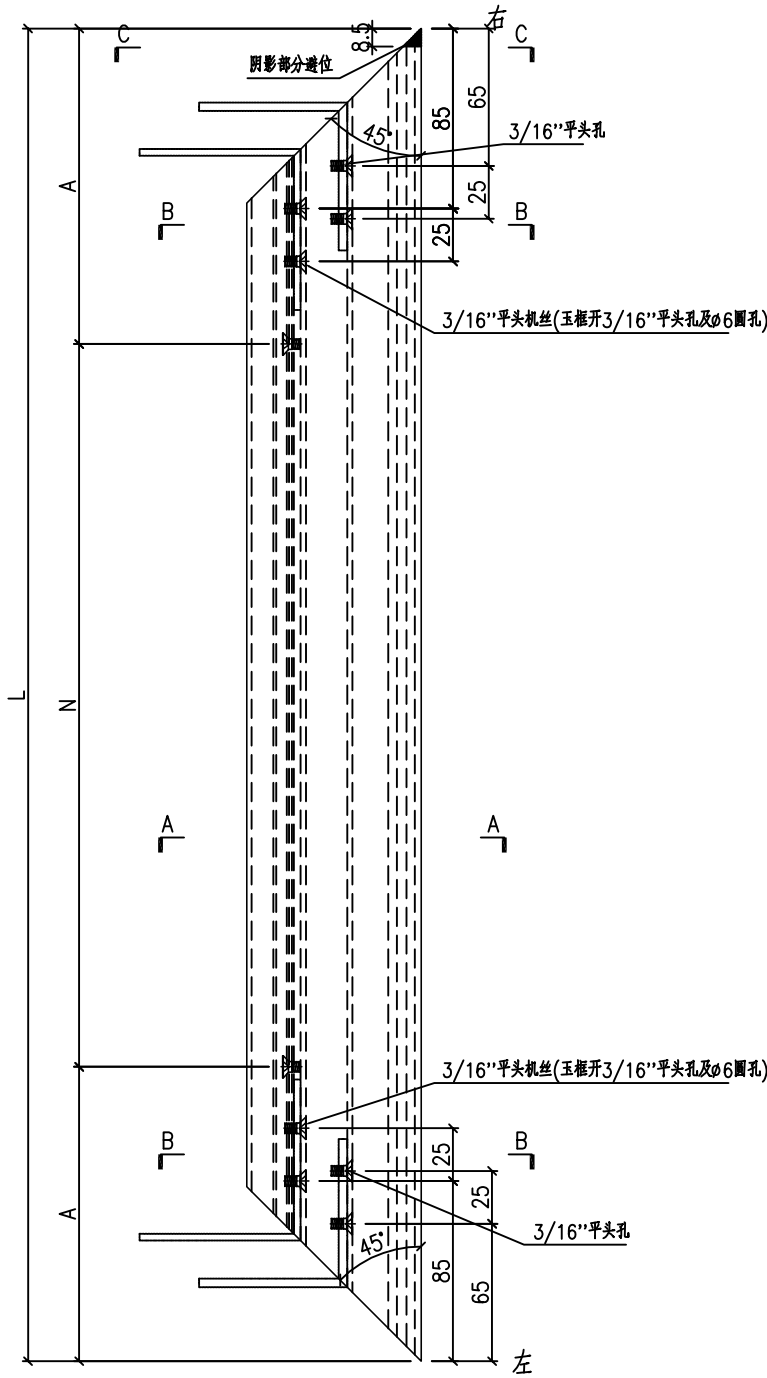

SECTION C-C

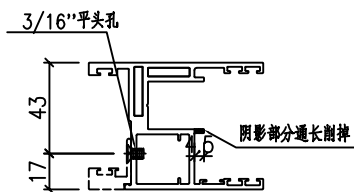

SECTION A-A

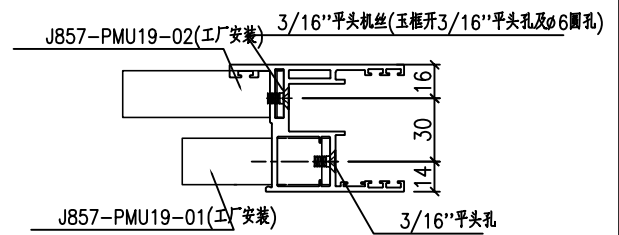

SECTION B-B

名稱	趟門玉加工圖	制圖	HHQ	2023.1.14	修改		
材料	X84392	復核			日期		
顏色	ECK3X10063S-XF2 三塗(深灰)	批准			圖號	J857-SD27-12	

# EG-DWG3



美特鋁質 有限公司  
MIDI Aluminium Fabricator Ltd.

物料編號	數量	L	N	A			
J857-SD27-13	8	677.5	2x300	38.75			
J857-SD28-13	16	646	2x300	23			
<del>J857-SD29-13</del>	<del>4</del>	<del>677.5</del>	<del>2x300</del>	<del>38.75</del>			
<del>J857-SD30-13</del>	<del>4</del>	<del>586</del>	<del>2x250</del>	<del>43</del>			

工程號	J857	地盤	啓德6552
-----	------	----	--------

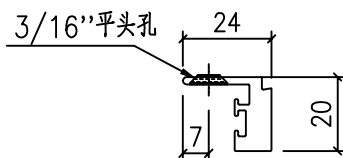
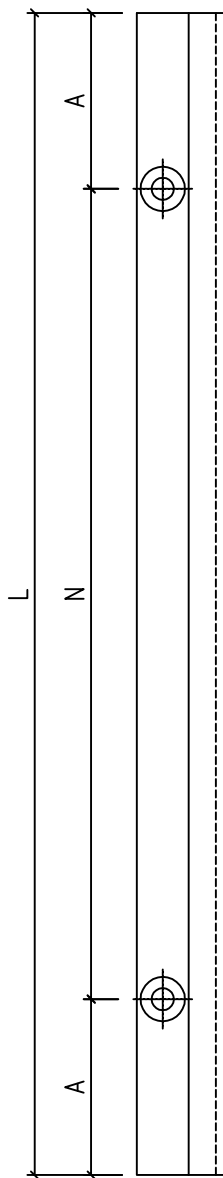

名稱	型材加工圖	制圖	HHQ	2023.1.14	修改		
材料	X86393	復核			日期		
顏色	ECK3X10063S-XF2 三塗(深灰)	批准			圖號	J857-SD27-13	