

工程指示 / 要求簡箋 ENGINEER INSTRUCTIONS(E.I.)

工程指示編號:	EI- 6724 / 23	修改版本:	C
	HK- 2373		
工程編號:	J 857	工程名稱:	NKIL6552
收件人:	生統	發件人:	nero
工程項目:	後裝趟門 - 廠用鋁料加工圖(L座趟門玉)	日期:	20/10/2023

<input type="checkbox"/> 原合約工程包	<input type="checkbox"/> 原合約工程加 / 減賬 QT-	<input type="checkbox"/> 新工程報價 QT-
---------------------------------	--	------------------------------------

信件批核號碼/圖紙參考編號:	批核模具圖紙編號:
客戶指示附件:	管理內部批簽署:

<input type="checkbox"/> 初步鋁料 B.M.	<input type="checkbox"/> 加工拆圖, 然後生產	<input type="checkbox"/> 尺寸表
<input type="checkbox"/> 正式鋁料 B.M.	<input type="checkbox"/> 技術上資料/指示	<input type="checkbox"/> 報價
<input type="checkbox"/> 配件 B.M.	<input type="checkbox"/> 樣辦或貨品說明書	<input type="checkbox"/> 分判合約
<input type="checkbox"/> 其他:		

內容:
按附件資料生產加工, 送地盤。

更正圖紙

完成上列要求日期: 11 /2023

國內

<input type="checkbox"/> 生產技術總監	<input type="checkbox"/> 連附件	<input type="checkbox"/> 技術部	<input type="checkbox"/> 連附件	<input type="checkbox"/> 生產部	<input type="checkbox"/> 連附件
<input type="checkbox"/> 採購部	<input type="checkbox"/> 連附件	<input checked="" type="checkbox"/> 生產統籌部	<input checked="" type="checkbox"/> 連附件	<input type="checkbox"/> 報關組	<input type="checkbox"/> 連附件
<input type="checkbox"/> 質檢部	<input type="checkbox"/> 連附件	<input type="checkbox"/> 會計部	<input type="checkbox"/> 連附件	<input type="checkbox"/> 機械設計部	<input type="checkbox"/> 連附件
<input type="checkbox"/> 香港辦	<input type="checkbox"/> 連附件	<input type="checkbox"/> 其他:			

香港

<input type="checkbox"/> 行政部	<input type="checkbox"/> 連附件	<input type="checkbox"/> 會計部	<input type="checkbox"/> 連附件	<input type="checkbox"/> 統籌部	<input type="checkbox"/> 連附件	<input type="checkbox"/> 工程部	<input type="checkbox"/> 連附件
<input type="checkbox"/> 採購部	<input type="checkbox"/> 連附件	<input type="checkbox"/> QS部	<input type="checkbox"/> 連附件	<input checked="" type="checkbox"/> 地盤管理	<input checked="" type="checkbox"/> 連附件	<input type="checkbox"/> 維修部	<input type="checkbox"/> 連附件

*發件人簽署:		*組別成員批核簽署:	
傳遞編號:	HK-2373	項目經理簽署:	

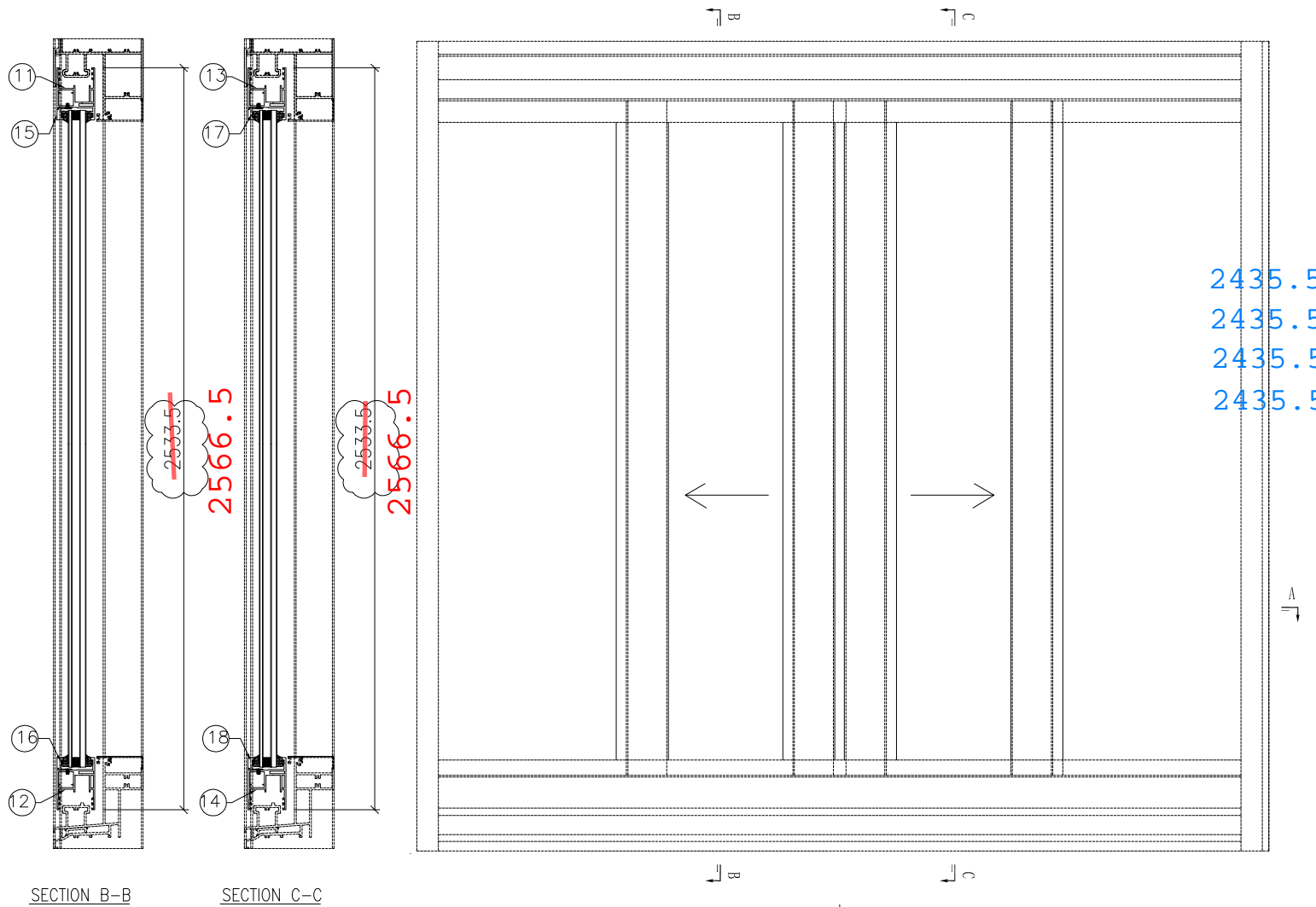

序号	产品编号	料号	产品名称	L(mm)	数量
1	J857-MU-13F	X86392	趟門玉	2566.5	1
2	J857-MU-14F	X86392	趟門玉	2566.5	1
3	J857-MU-15F	X86392	趟門玉	2566.5	1
4	J857-MU-16F	X86392	趟門玉	2566.5	1
5	J857-MU-17F	X86122	趟門玉勾企	2566.5	1
6	J857-MU-18F	X86122	趟門玉勾企	2566.5	1
7	J857-MU-19F	X86393	玻璃綫	2433.5	1
8	J857-MU-19F	X86393	玻璃綫	2433.5	1
9	J857-MU-20F	X86393	玻璃綫	2433.5	1
10	J857-MU-20F	X86393	玻璃綫	2433.5	1
11	J857-SD27-9	X86392	趟門玉	842.5	1
12	J857-SD27-10	X86392	趟門玉	842.5	1
13	J857-SD27-11	X86392	趟門玉	842.5	1
14	J857-SD27-12	X86392	趟門玉	842.5	1
15	J857-SD27-13	X86393	玻璃綫	677.5	1
16	J857-SD27-13	X86393	玻璃綫	677.5	1
17	J857-SD27-13	X86393	玻璃綫	677.5	1
18	J857-SD27-13	X86393	玻璃綫	677.5	1
19	J857-MU-21F	X86187	双趟門玉收口綫	2566.5	1

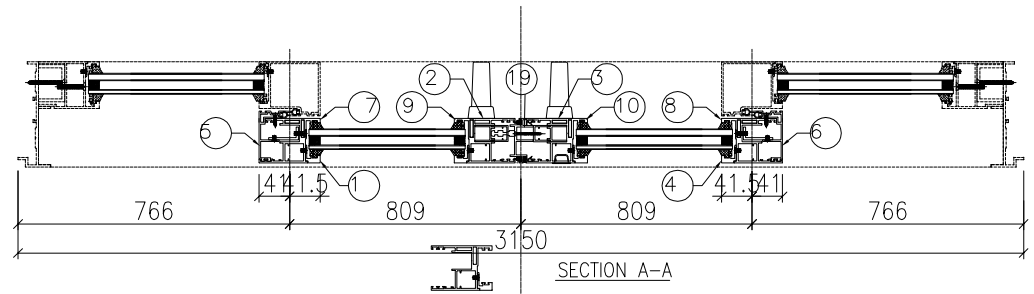

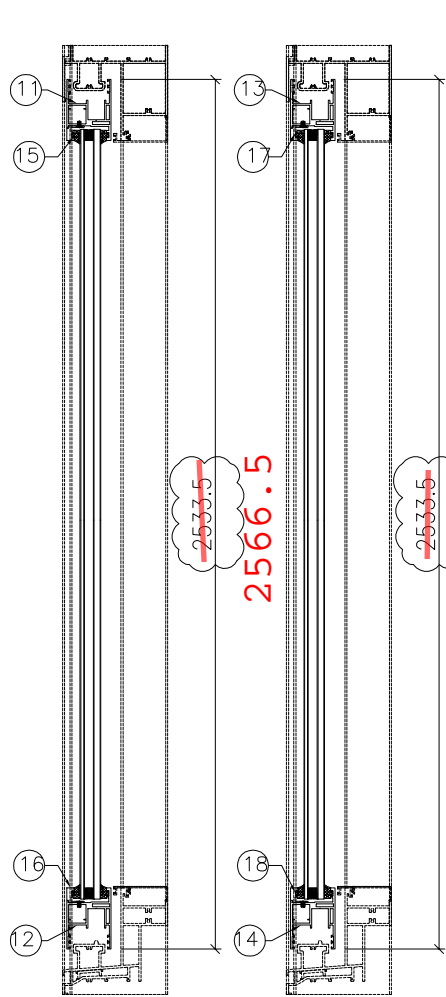

SECTION B-B

SECTION C-C

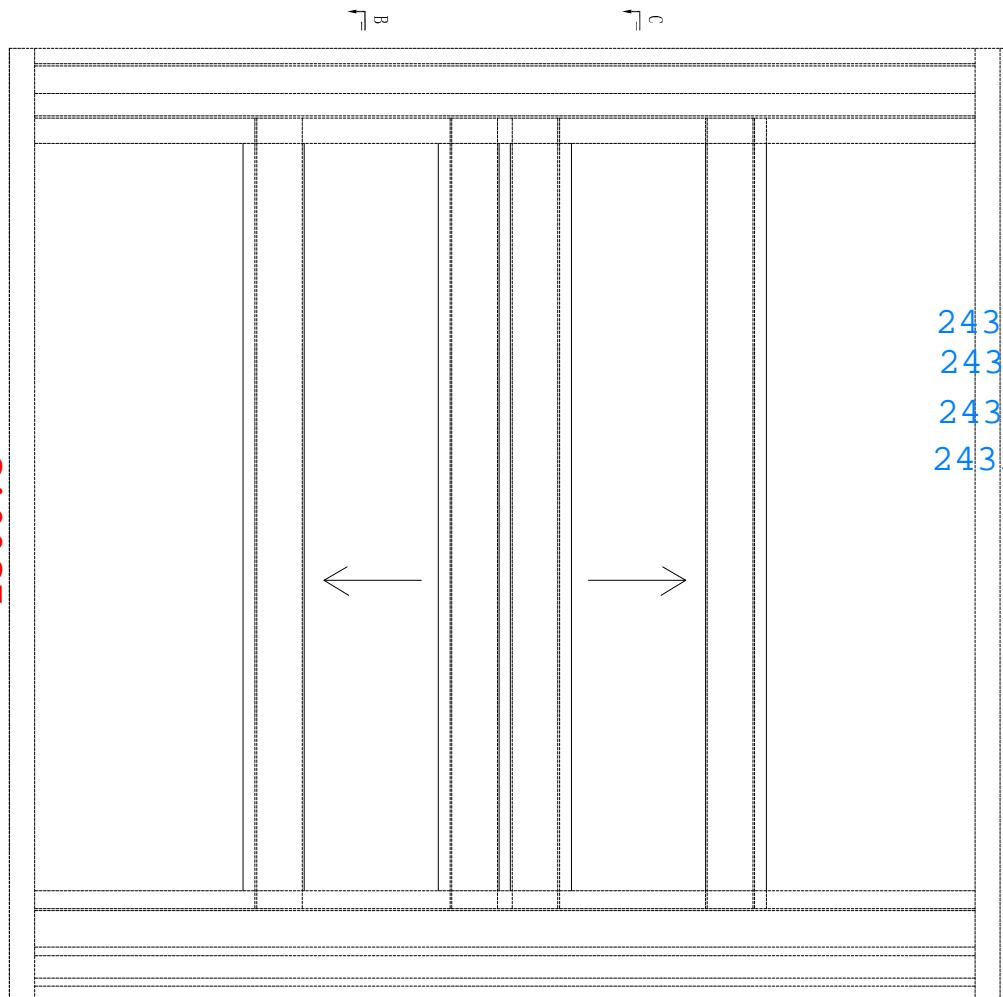

2435.5
2435.5
2435.5
2435.5

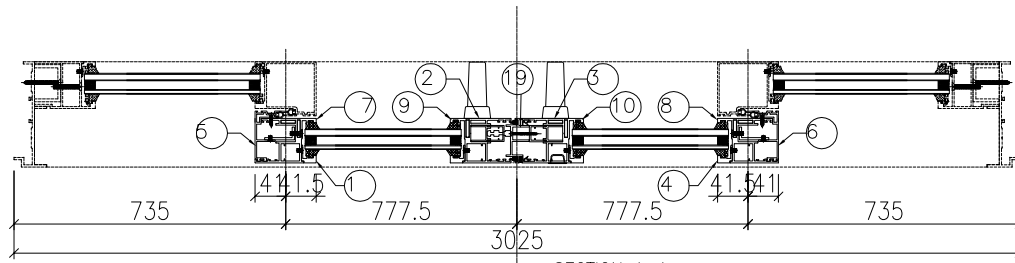

SECTION A-A

序号	产品编号	料号	产品名称	L(mm)	数量
1	J857-MU-13F	X86392	趟門玉	2566.5	1
2	J857-MU-14F	X86392	趟門玉	2566.5	1
3	J857-MU-15F	X86392	趟門玉	2566.5	1
4	J857-MU-16F	X86392	趟門玉	2566.5	1
5	J857-MU-17F	X86122	趟門玉勾企	2566.5	1
6	J857-MU-18F	X86122	趟門玉勾企	2566.5	1
7	J857-MU-19F	X86393	玻璃綫	2433.5	1
8	J857-MU-19F	X86393	玻璃綫	2433.5	1
9	J857-MU-20F	X86393	玻璃綫	2433.5	1
10	J857-MU-20F	X86393	玻璃綫	2433.5	1
11	J857-SD28-9	X86392	趟門玉	811	1
12	J857-SD28-10	X86392	趟門玉	811	1
13	J857-SD28-11	X86392	趟門玉	811	1
14	J857-SD28-12	X86392	趟門玉	811	1
15	J857-SD28-13	X86393	玻璃綫	646	1
16	J857-SD28-13	X86393	玻璃綫	646	1
17	J857-SD28-13	X86393	玻璃綫	646	1
18	J857-SD28-13	X86393	玻璃綫	646	1
19	J857-MU-21F	X86187	双趟門玉收口料	2566.5	1

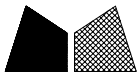

美特鋁質 有限公司
MIDI Aluminium Fabricator Ltd.

物料編號	數量								
J857-MU-17F	6								

工程號	J857	地盤	啓德6552
-----	------	----	--------

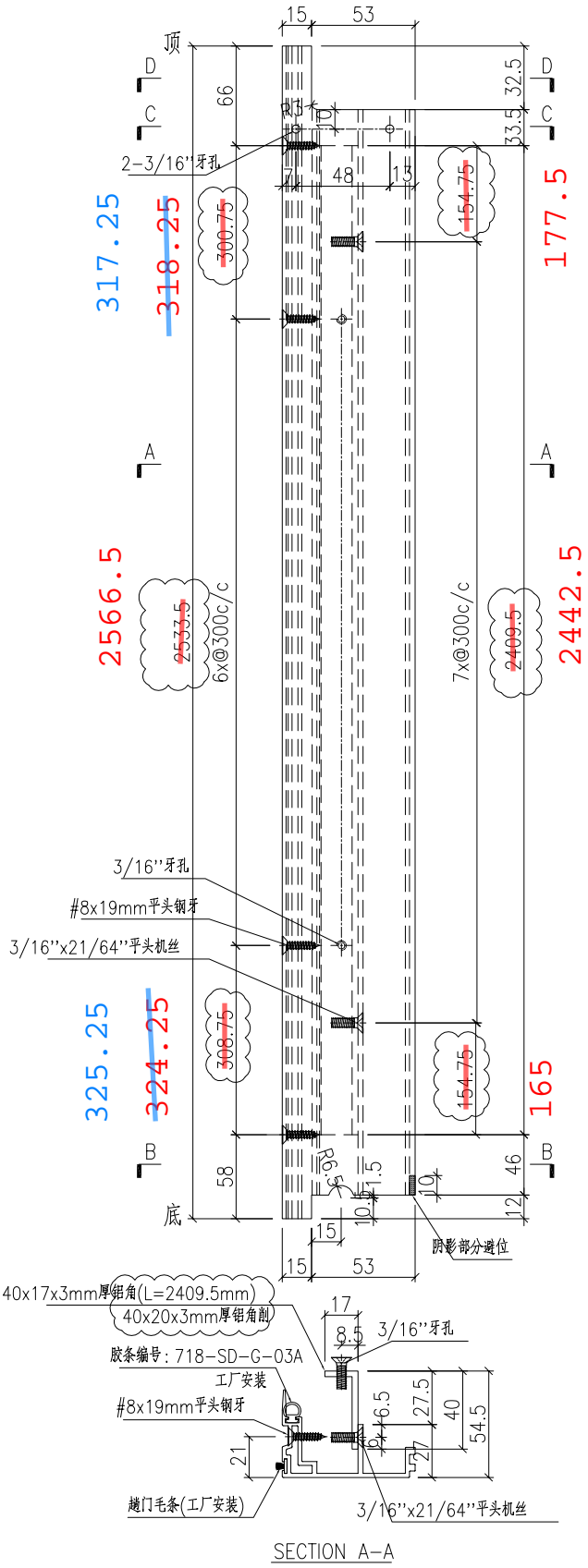
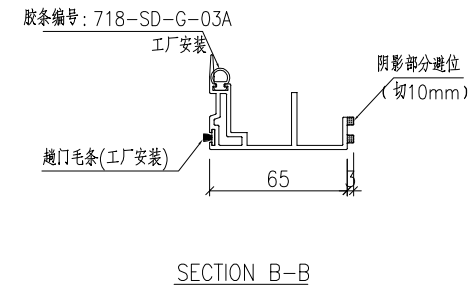
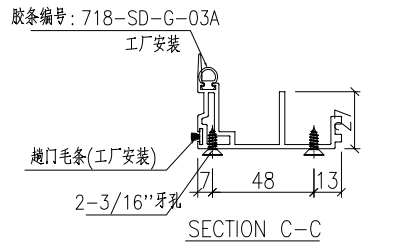
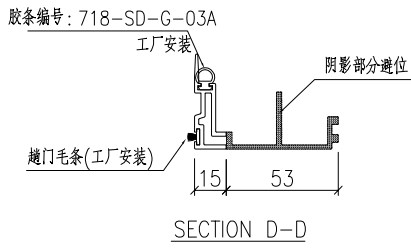
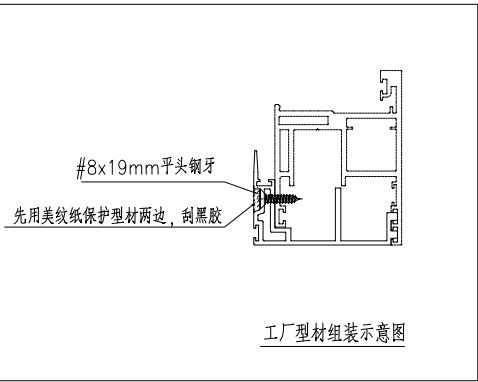

名稱	門玉勾料加工圖	制圖	HHQ	2023.1.14	修改	A		
材料	X86122+40x17x3mm厚铝角	復核			日期	2023.3.15		
顏色	ECK3X10063S-XF2 三塗(深灰)	批准			圖號	J857-MU-17F		

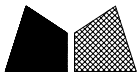

物料編號	數量						
J857-MU-18F	6						

工程號	J857	地盤	啓德6552
-----	------	----	--------

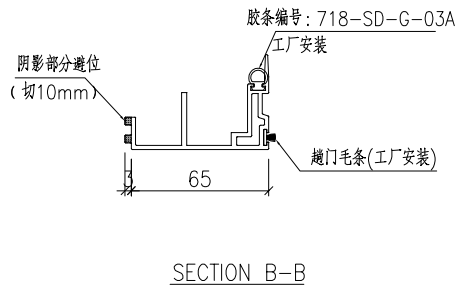
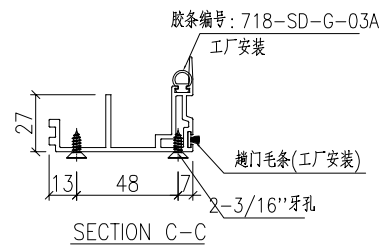
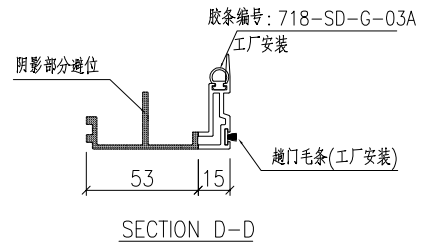
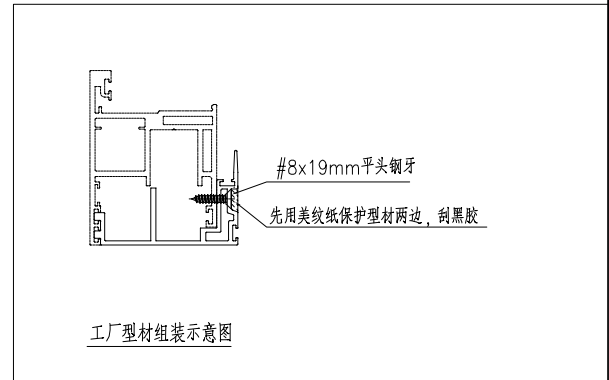
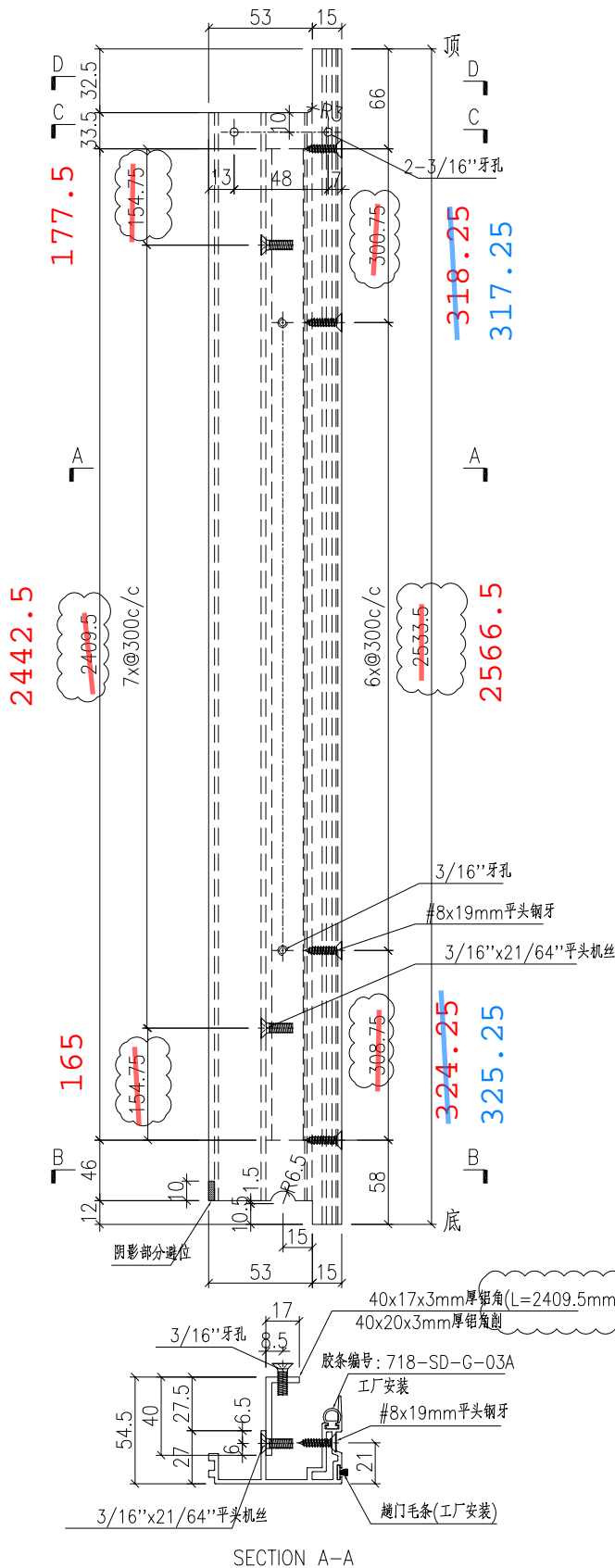

名稱	門玉勾料加工圖	制圖	HHQ	2023.1.14	修改	A	
材料	X86122+40x17x3mm厚鋁角	復核			日期	2023.3.15	
顏色	ECK3X10063S-XF2 三塗(深灰)	批准			圖號	J857-MU-18F	