

工程指示 / 要求簡箋 ENGINEER INSTRUCTIONS(E.I.)

工程指示編號:	EI- 6658 / 23	修改版本:	-
	HK- 1866 / 23		
工程編號:	J 857	工程名稱:	NKIL6552
收件人:	生統	發件人:	NE
工程項目:	後裝百葉 - 廠用鋁料加工圖(新增) (AL19aa & CVI636)	日期:	21/08/2023

<input type="checkbox"/> 原合約工程包	<input type="checkbox"/> 原合約工程加 / 減賬 QT-	<input type="checkbox"/> 新工程報價 QT-
---------------------------------	------------------------------------------	------------------------------------

信件批核號碼/圖紙參考編號:	批核模具圖紙編號:
客戶指示附件:	管理內部批簽署:

<input type="checkbox"/> 初步鋁料 B.M.	<input type="checkbox"/> 加工拆圖, 然後生產	<input type="checkbox"/> 尺寸表
<input type="checkbox"/> 正式鋁料 B.M.	<input type="checkbox"/> 技術上資料/指示	<input type="checkbox"/> 報價
<input type="checkbox"/> 配件 B.M.	<input type="checkbox"/> 樣辦或貨品說明書	<input type="checkbox"/> 分判合約
<input type="checkbox"/> 其他:		

內容: 請附件資料生產加工, 送地盤。
完成上列要求日期: 01/09/2023

國內

<input type="checkbox"/> 生產技術總監	<input type="checkbox"/> 連附件	<input type="checkbox"/> 技術部	<input type="checkbox"/> 連附件	<input type="checkbox"/> 生產部	<input type="checkbox"/> 連附件
<input type="checkbox"/> 採購部	<input type="checkbox"/> 連附件	<input checked="" type="checkbox"/> 生產統籌部	<input checked="" type="checkbox"/> 連附件	<input type="checkbox"/> 報關組	<input type="checkbox"/> 連附件
<input type="checkbox"/> 質檢部	<input type="checkbox"/> 連附件	<input type="checkbox"/> 會計部	<input type="checkbox"/> 連附件	<input type="checkbox"/> 機械設計部	<input type="checkbox"/> 連附件
<input type="checkbox"/> 香港辦	<input type="checkbox"/> 連附件	<input type="checkbox"/> 其他:			

香港

<input type="checkbox"/> 行政部	<input type="checkbox"/> 連附件	<input type="checkbox"/> 會計部	<input type="checkbox"/> 連附件	<input type="checkbox"/> 統籌部	<input type="checkbox"/> 連附件	<input type="checkbox"/> 工程部	<input type="checkbox"/> 連附件
<input type="checkbox"/> 採購部	<input type="checkbox"/> 連附件	<input type="checkbox"/> QS部	<input type="checkbox"/> 連附件	<input checked="" type="checkbox"/> 地盤管理	<input checked="" type="checkbox"/> 連附件	<input type="checkbox"/> 維修部	<input type="checkbox"/> 連附件

*發件人簽署:	<i>[Signature]</i>	*組別成員批核簽署:	<i>[Signature]</i>
傳遞編號:	6658 / 23	項目經理簽署:	<i>[Signature]</i>



美特鋁質 有限公司
MIDI Aluminium Fabricator Ltd

工程號 J-857 地盤 啓德6552

窗號	分格寬度L	分格高度H	鋁背板寬度	鋁背板高度	總幅數量	
AL/19aa	1100	920	990	810	1	
序號	料號	名稱	出筭	長度	單幅數量	加工說明
1	X86037	百葉片	避位	978	11	
2	X86107	百葉片底		978	1	
3	X86032	生邊企	直口	890	1	加工圖号AL19aa-VBQ120
4	X86032	生邊企	直口	890	1	加工圖号AL19aa-VBQ120R
5	X86033	百葉頂橫	避位	992	1	加工圖号AL19aa-HD21
6	X86033	百葉底橫	避位	992	1	加工圖号AL19aa-HDD21
7	B2257	百葉玉企巴	直口	804	2	
8	X86043	百葉擋水鋁角	直口	977	1	加工圖号AL19aa-DJ21
9	3mm厚鋁板	3mm鋁背板			1	加工圖号AL19aa-BB120
10		雀仔網			1	與鋁背板尺寸相同

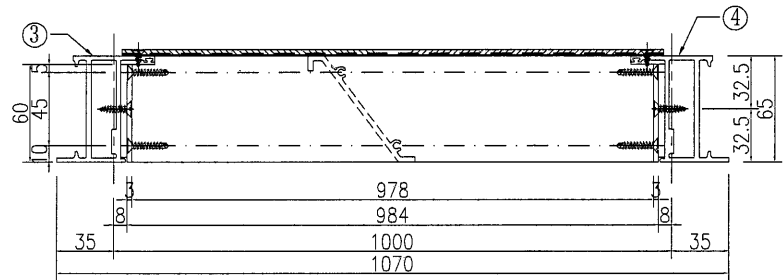
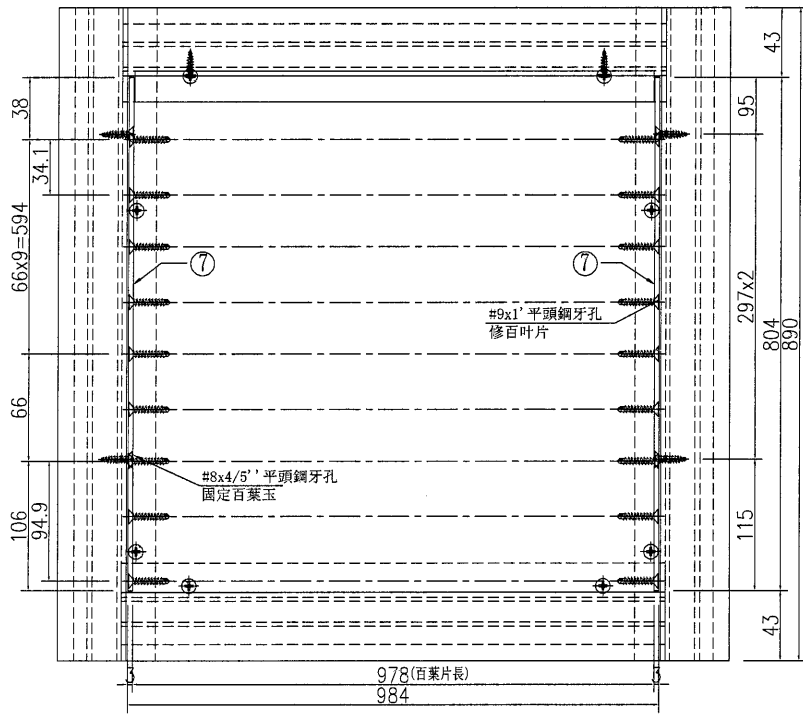
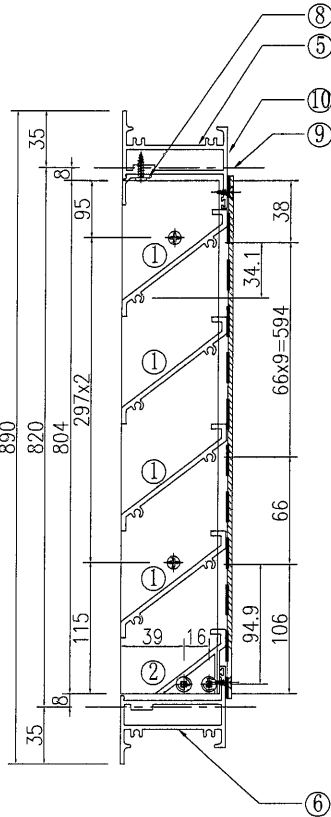

①號百葉加工圖

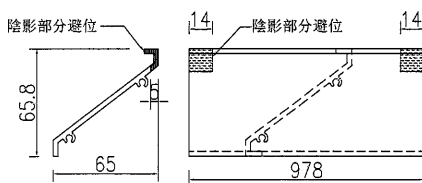

②號百葉加工圖

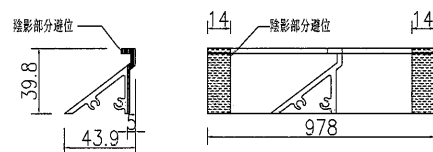

名稱	百葉組裝圖	制圖	吳禕瑜	2022.03.24	修改			
材料	詳見加工圖	復核			日期			
顏色	ECK3X10063S-XF1 三塗(深灰)	批准			圖號	AL19aa		



窗號	分格寬度L	分格高度H	鋁背板寬度	鋁背板高度	總幅數量	
CVI636	240	240	130	130	3	
序號	料號	名稱	出筍	長度	單幅數量	加工說明
1	X86037	百葉片	避位	118	1	
2	X86107	百葉片底	避位	118	1	
3	X86032	生邊企	直口	210	1	加工圖號CVI636-VBQ120
4	X86032	生邊企	直口	210	1	加工圖號CVI636-VBQ120R
5	X86033	百葉頂橫	避位	132	1	加工圖號CVI636-HD21
6	X86033	百葉底橫	避位	132	1	加工圖號CVI636-HDD21
7	B2257	百葉玉企巴	直口	124	2	
8	X86043	百葉擋水鋁角	直口	117	1	加工圖號CVI636-DJ21
9	3mm厚鋁板	3mm鋁背板			1	加工圖號CVI636-BB120
10		雀仔網			1	與鋁背板尺寸相同

工程號 J-857 地盤 啓德6552

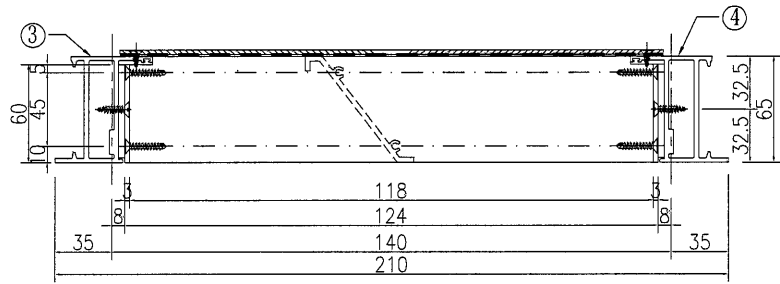
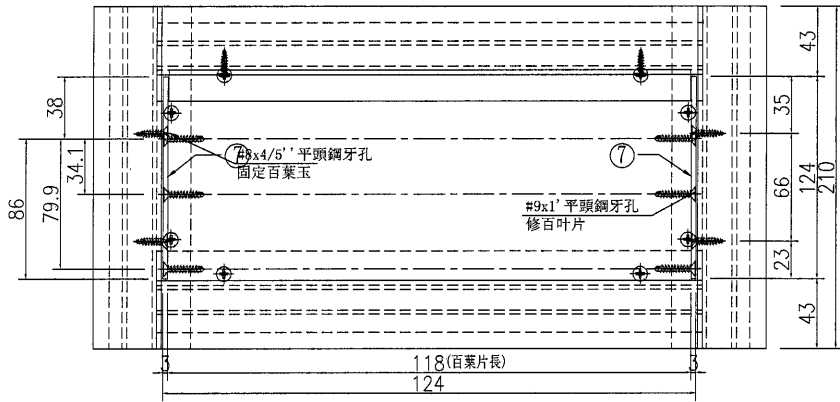
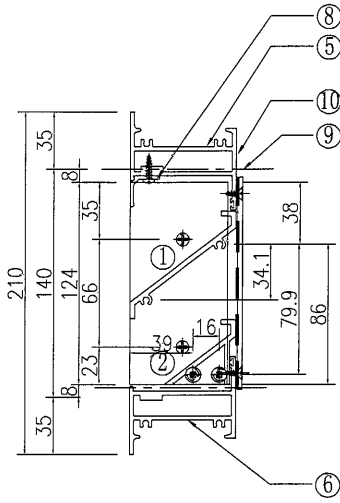

①號百葉加工圖

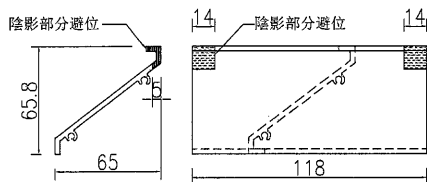

②號百葉加工圖

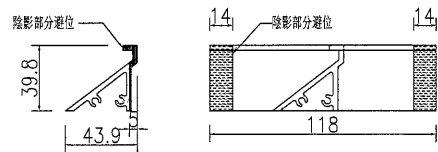

名稱	百葉組裝圖	制圖	吳禕瑜	2022.03.24	修改	
材料	詳見加工圖	復核			日期	
顏色	ECK3X10063S-XF1 三塗(深灰)	批准			圖號	CVI636

EG-DWG3



美特鋁質 有限公司
MIDI Aluminium Fabricator Ltd.

工程號 J-857 地盤 啓德6552

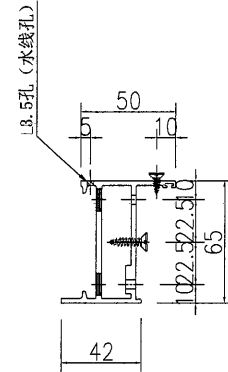
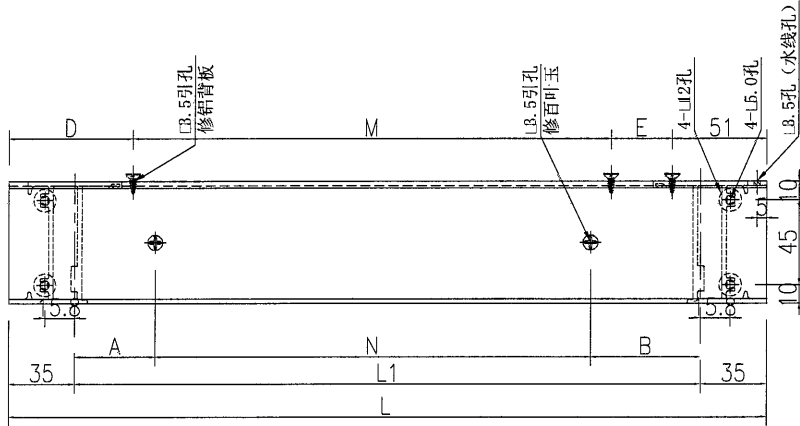
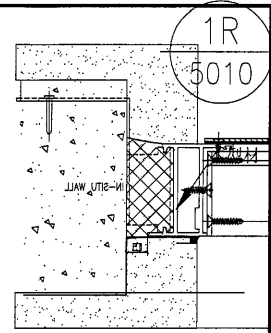
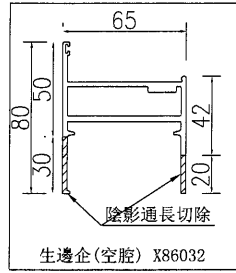

序	物料編號	長度L	長度L1	數量	A	N	B	D	M	E	窗號
1	AL19aa-VBQ120	890	820	1	103	297X2	123	66	330X2	113	AL19aa
2	CVI636-VBQ120	210	140	3	37	66	37	66	93	0	CVI636
3											
4											
5											
6											

名稱	生邊企(空腔)加工圖	制圖	吳沛瑜	2022.03.24	修改		
材料	X86032	復核			日期		
顏色	ECK3X10063S-XF1 三塗(深灰)	批准			圖號	VBQ120	

EG-DWG3



美特鋁質 有限公司
MIDI Aluminium Fabricator Ltd.

工程號

J-857

地盤

啓德6552

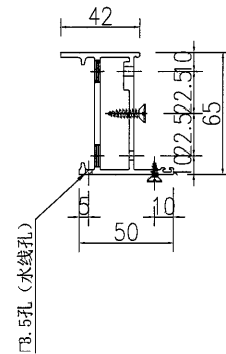
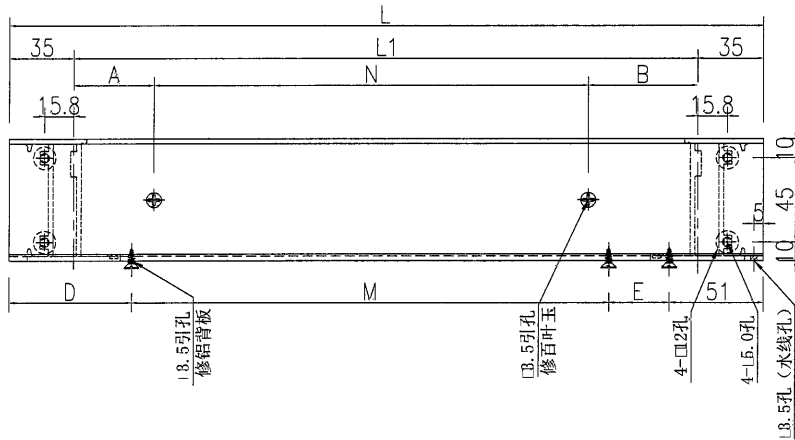
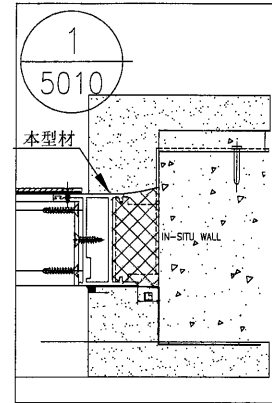
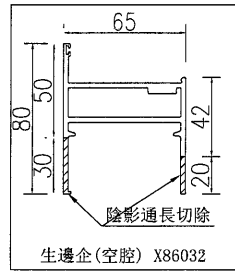

序	物料編號	長度L	長度L1	數量	A	N	B	D	M	E	窗號
1	AL19aa-VBQ120R	890	820	1	103	297X2	123	66	330X2	113	AL19aa
2	CVI636-VBQ120R	210	140	3	37	66	37	66	93	0	CVI636
3											
4											
5											
6											

名稱	生邊企(空腔)加工圖	制圖	吳祿瑜	2022.03.24	修改		
材料	X86032	復核			日期		
顏色	ECK3X10063S-XF1 三塗(深灰)	批准			圖號	VBQ120R	

EG-DWG3



美特鋁質 有限公司
MIDI Aluminium Fabricator Ltd.

工程號	J-857	地盤	啓德6552
-----	-------	----	--------

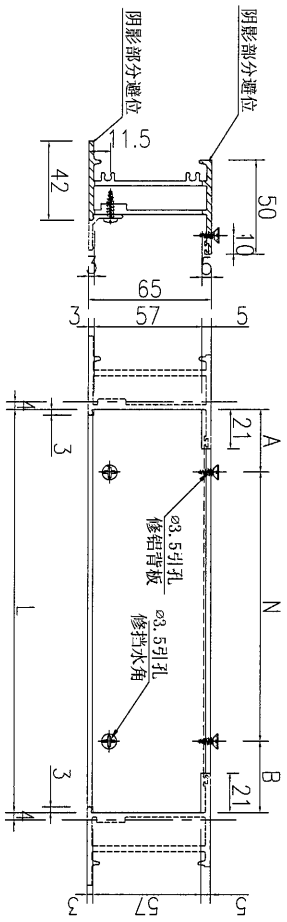
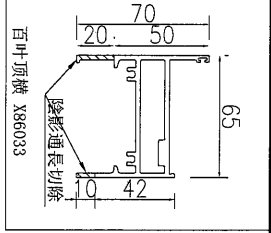
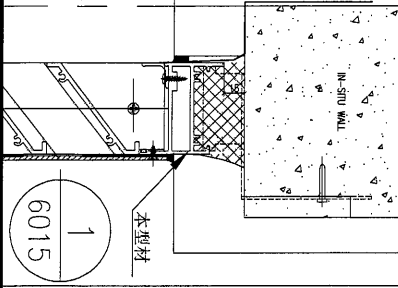

序	物料編號	長度L	數量	A	N	B	窗號
1	AL19aa-HD21	992	1	196	300X2	196	AL19aa
2	CVI636-HD21	132	3	41	50	41	CVI636
3							
4							
5							
6							

名稱	百葉頂橫加工圖	制圖	吳祿瑜	2022.03.24	修改	A	
材料	X86033	復核			日期	2022.11.11	
顏色	ECK3X10063S-XF1 三塗(深灰)	批准			圖號	J857-HBY-HD2	

EG-DWG3



美特鋁質 有限公司
MIDI Aluminium Fabricator Ltd.

工程號

J-857

地盤

啓德6552

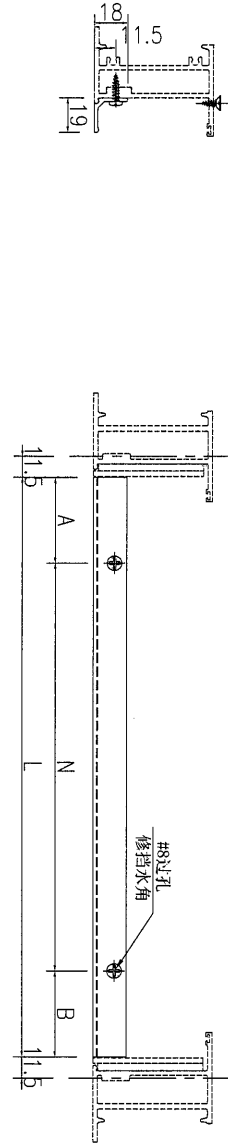

序	物料編號	長度L	數量	A	N	B	窗號
1	AL19aa-DJ21	977	1	188.5	300X2	188.5	AL19aa
2	CVI636-DJ21	117	3	33.5	50	33.5	CVI636
3							
4							
5							
6							

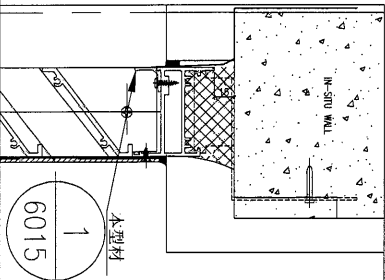

名稱	百葉擋水鋁角加工圖	制圖	吳禕瑜	2022.03.24	修改		
材料	X86043	復核			日期		
顏色	ECK3X10063S-XF1 三塗(深灰)	批准			圖號	J857-HBY-DJ1	

EG-DWG3



美特鋁質 有限公司
MIDI Aluminium Fabricator Ltd.

工程號 J-857 地盤 啓德6552

序	物料編號	長度L	數量	A	N	B	高度H	C	M	D	窗號
1	AL19aa-BB120	990	1	195	300	195	810	26	330X2	113	AL19aa
2	CV1636-BB120	130	3	40	50	40	130	26	93	0	CV1636
3											
4											
5											
6											

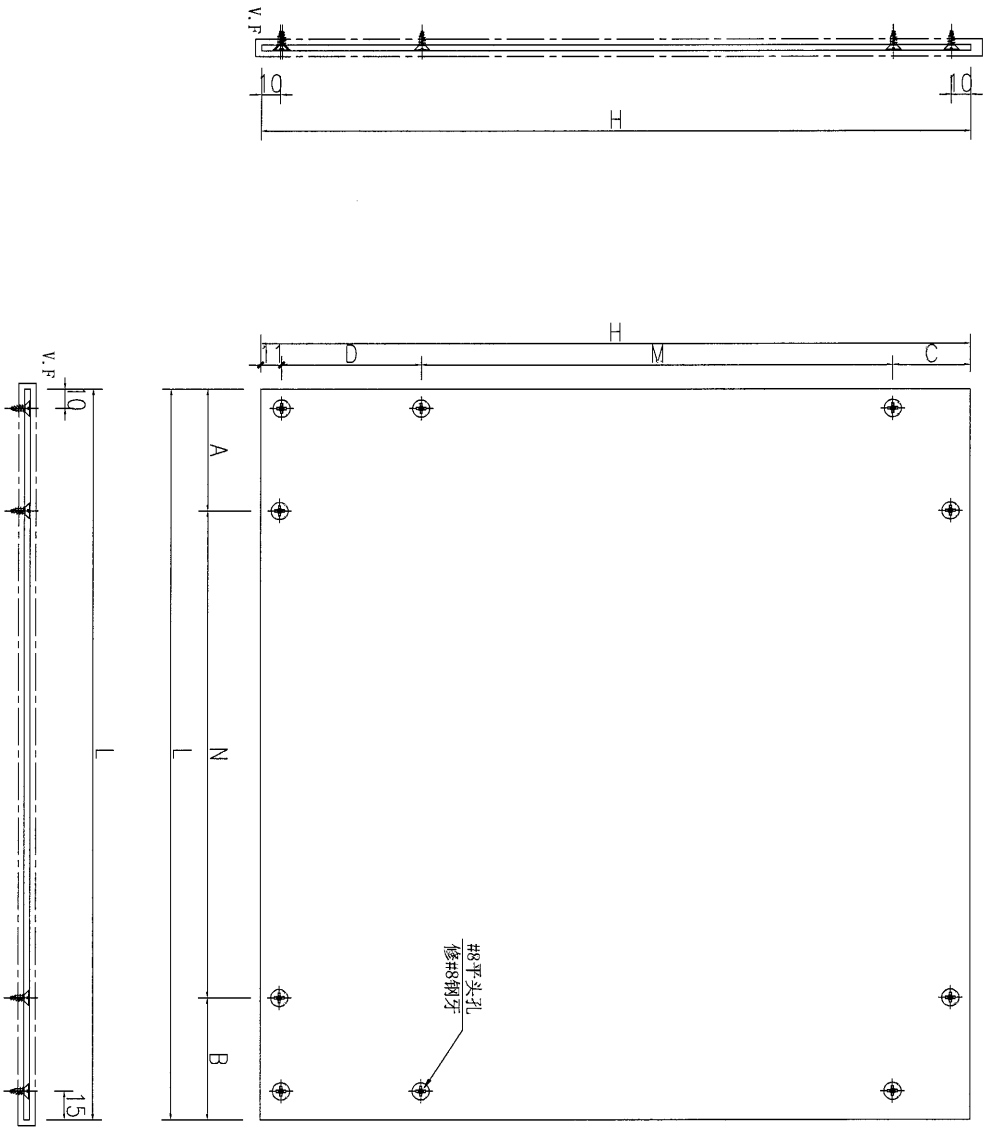

名稱	鋁背板加工圖	制圖	吳祎瑜	2022.03.24	修改		
材料	3mm 鋁板	復核			日期		
顏色	深灰色	批准			圖號	J857-HBY-BB1	

T:\Job\A457\7_資料_配件_製圖_加工圖\圖紙\後製圖\窗背板\窗背板加工圖\J857-后製圖\窗背板\窗背板加工圖\J857-后製圖\窗背板\窗背板加工圖\J857-后製圖\窗背板\窗背板加工圖.dwg, PDFCreator

LAV. AT UTILITY ROOM, FLAT A, S/F TO 6/F, TOWER L

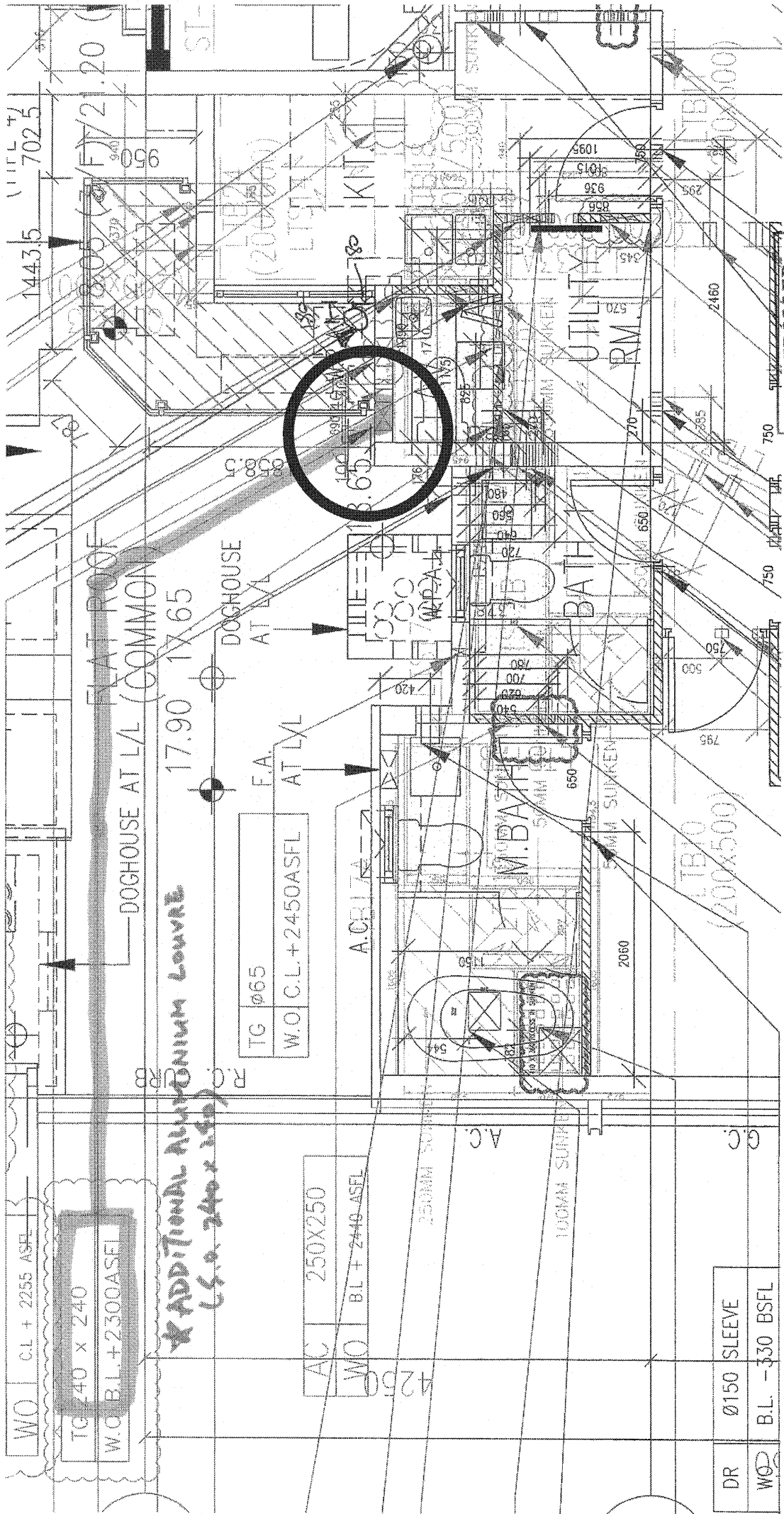

FLAT ROOF
DOGHOUSE AT L/L (COMMON)
17.90 x 6.65

ADDITIONAL ALUMINIUM LOUVER
(S.O. 240 x 150)

TG	Ø65
W.O	C.L. + 2450 ASFL

AC	250X250
W.O	BL + 2440 ASFL

DR	Ø150 SLEEVE
W.O	B.L. - 330 BSFL

CONTROLLED
 Doc. Ref. No.: VAF/AR (b3) (5e)
 Date: 16 AUG 2023
 Pr. Dwg. No.:
 (For part plan only)

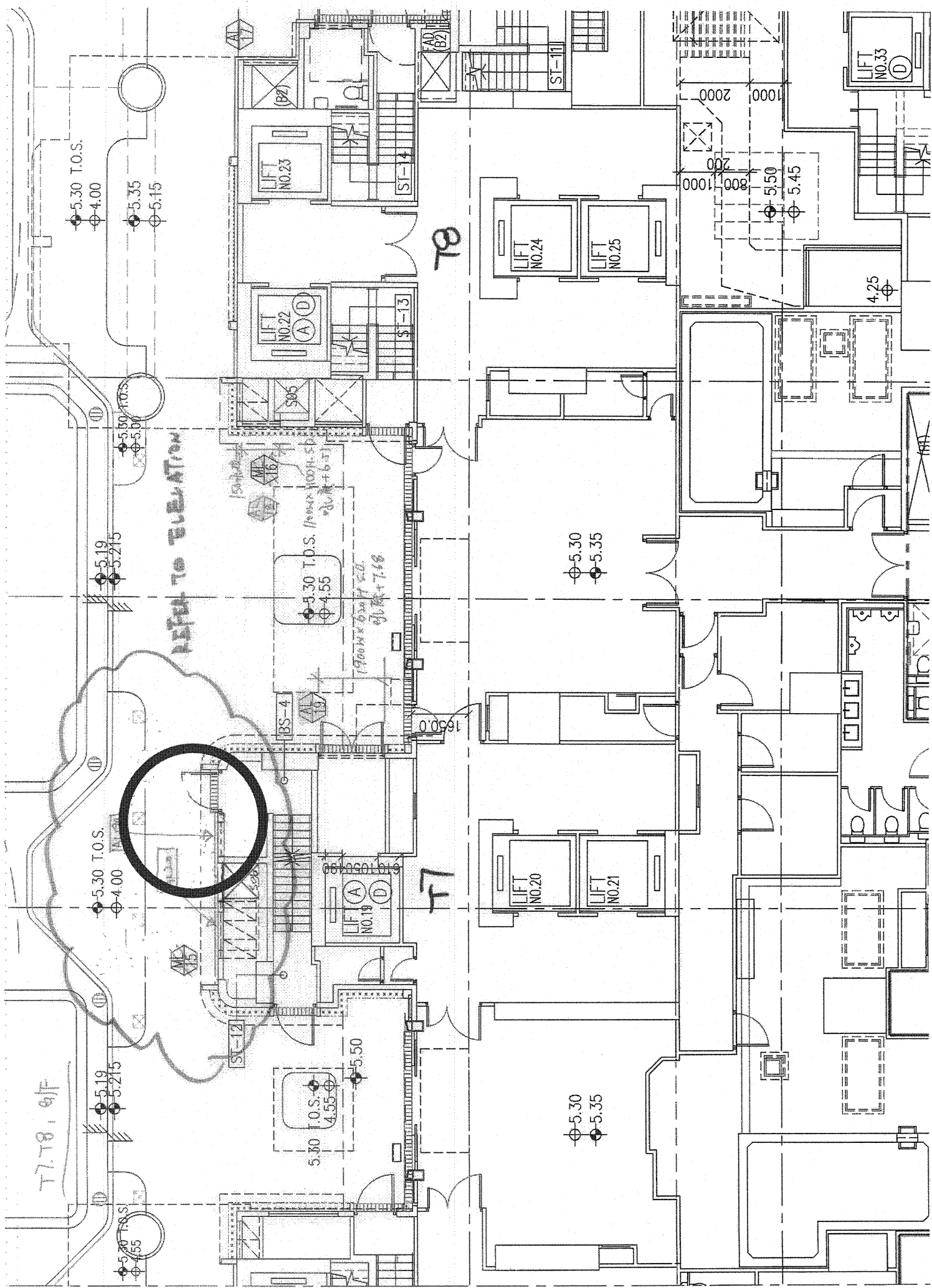

REFER TO ELEVATION

T8

T7

5.30 T.O.S.
4.00
5.35
5.15

5.30 T.O.S.
5.00
5.00

5.19
5.215

5.30 T.O.S. (INNER 100H. SD)
4.55
1900MM x 600MM x 7.18

5.30
5.35

5.30 T.O.S.
4.00

5.19
5.215

5.30 T.O.S.
4.55
5.50

5.30
5.35

2000
1000
200
1000
800
5.50
5.45

4.25

T7, T8, 9/F

5.30 T.O.S.
4.55

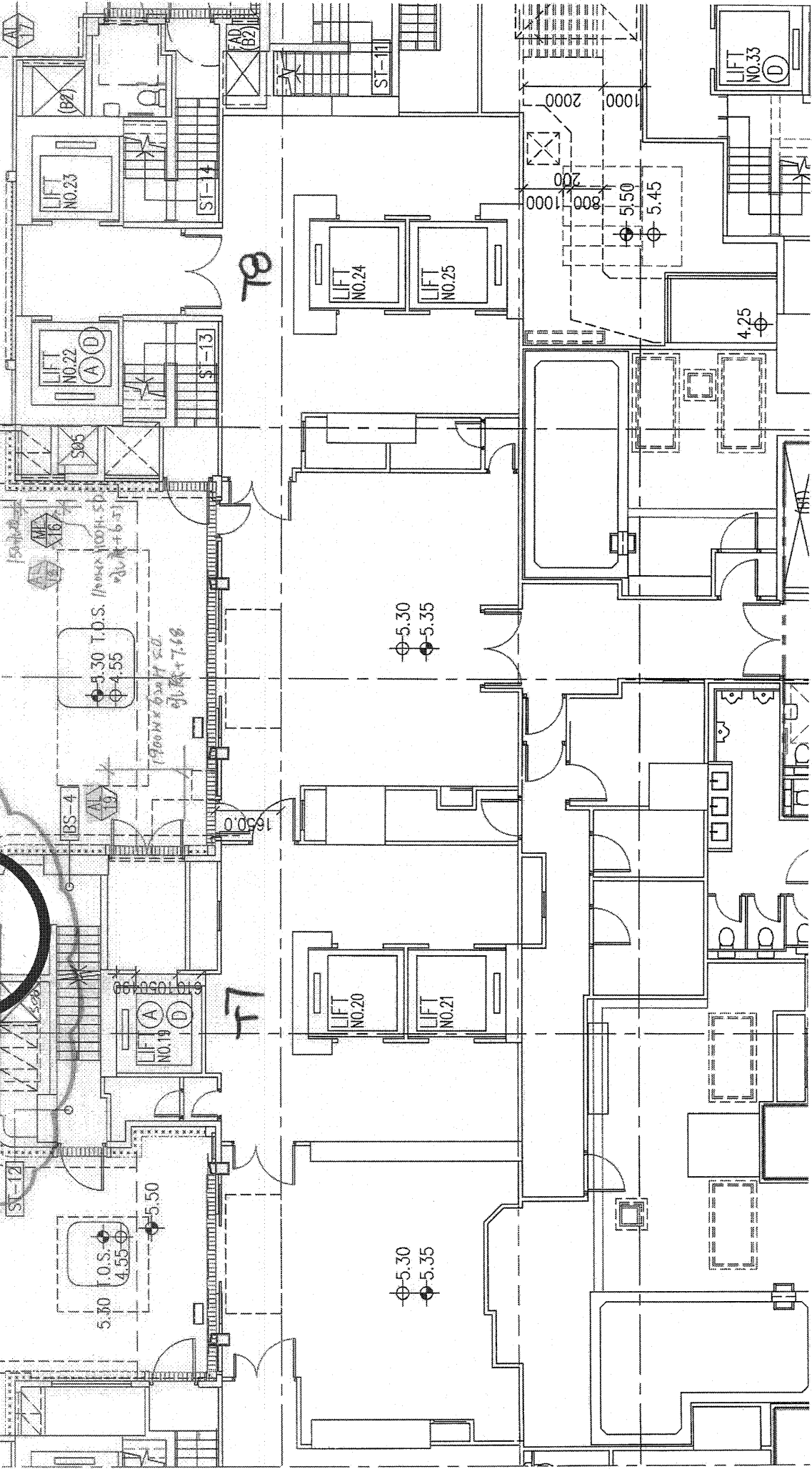

LIFT NO. 33

LIFT NO. 24

LIFT NO. 25

LIFT NO. 22 (A, D)

LIFT NO. 23

LIFT NO. 19 (A, D)

LIFT NO. 20

LIFT NO. 21

LIFT NO. 33

