



工程指示 / 要求簡箋 ENGINEER INSTRUCTIONS(E.I.)

工程指示編號:	EI- 6588 / 23	修改版本:	-
	HK-		
工程編號:	J 857	工程名稱:	啟德6552
收件人:	maggie	發件人:	nero
工程項目:	屋頂欄河 - 地盤用玻璃(補料)(G5a)	日期:	07/08/2023

<input type="checkbox"/> 原合約工程包	<input type="checkbox"/> 原合約工程加 / 減賬 QT-	<input type="checkbox"/> 新工程報價 QT-
---------------------------------	--	------------------------------------

信件批核號碼/圖紙參考編號:	批核模具圖紙編號:
客戶指示附件:	管理內部批簽署:

<input type="checkbox"/> 初步鋁料 B.M.	<input type="checkbox"/> 加工拆圖, 然後生產	<input type="checkbox"/> 尺寸表
<input type="checkbox"/> 正式鋁料 B.M.	<input type="checkbox"/> 技術上資料/指示	<input type="checkbox"/> 報價
<input type="checkbox"/> 配件 B.M.	<input type="checkbox"/> 樣辦或貨品說明書	<input type="checkbox"/> 分判合約
<input type="checkbox"/> 其他:		

內容: 請按附件資料生產加工, 送地盤。 按BS EN 14179-1:2016做heat soak test
完成上列要求日期: 21/08/2023

國內

<input type="checkbox"/> 生產技術總監	<input type="checkbox"/> 連附件	<input type="checkbox"/> 技術部	<input type="checkbox"/> 連附件	<input type="checkbox"/> 生產部	<input type="checkbox"/> 連附件
<input type="checkbox"/> 採購部	<input type="checkbox"/> 連附件	<input type="checkbox"/> 生產統籌部	<input type="checkbox"/> 連附件	<input type="checkbox"/> 報關組	<input type="checkbox"/> 連附件
<input type="checkbox"/> 質檢部	<input type="checkbox"/> 連附件	<input type="checkbox"/> 會計部	<input type="checkbox"/> 連附件	<input type="checkbox"/> 機械設計部	<input type="checkbox"/> 連附件
<input type="checkbox"/> 香港辦	<input type="checkbox"/> 連附件	<input type="checkbox"/> 其他:			

香港

<input type="checkbox"/> 行政部	<input type="checkbox"/> 連附件	<input type="checkbox"/> 會計部	<input type="checkbox"/> 連附件	<input type="checkbox"/> 統籌部	<input type="checkbox"/> 連附件	<input type="checkbox"/> 工程部	<input type="checkbox"/> 連附件
<input checked="" type="checkbox"/> 採購部	<input checked="" type="checkbox"/> 連附件	<input type="checkbox"/> QS部	<input type="checkbox"/> 連附件	<input checked="" type="checkbox"/> 地盤管理	<input checked="" type="checkbox"/> 連附件	<input type="checkbox"/> 維修部	<input type="checkbox"/> 連附件

*發件人簽署:		*組別成員批核簽署:	
傳遞編號:		項目經理簽署:	

 <b>美特鋁質</b> 有限公司 MIDI Aluminium Fabricator Ltd.		工程號:	J-857	計算:	HHQ	日期:	7/4/2023	送呈:	施哥
地盤名稱:		啟德6552		核對:		日期:		副本:	
項目類別:		屋頂玻璃拦河(補料)		批准:		日期:		A/C Code:	
修改版次:		總計玻璃面積 (平方米):		厚度 (mm)	玻璃尺寸	1.823		此BM依據	
BM編號:	修改內容	玻璃圖號	顏色與類型	寬度 (mm)	高度 (mm)	數量 (塊)	總面積 (平方米)	備注	
1		GB-001	G5a - 12mm FT Low Iron + 1.52PVB + 12mm FT Low Iron Laminated(超白) Sample no. R20220927005	25.20	830	2	1.823		
小計									
1).本表中所有玻璃對角線尺寸偏差要求不超過正負2mm。									
2).本表中所有玻璃要求倒棱角。									
3).本表中不同種類玻璃參照玻璃加工圖加工。									
4).本表中所有強化玻璃均需HEAT SOAK TEST。									
5).本表中所有強化玻璃之入爐方向均以寬度方向進入。									
6).本表中所有玻璃成品送交香港地盤									
7).本表中所有玻璃成品均需注明室內外面及其玻璃編號，以便識別。									

 美特鋁質有限公司 MIDI Aluminium Fabricator Ltd.				類別		物料號		
修改	-	-		制圖	HHQ	2023.08.04	圖號	GB-001
日期	-	-		復核			數量	
				批准			位置	

數量:2

G5a -12mm FT Low Iron  
 +1.52PVB+12mm FT Low  
 Iron Laminated (超白) -  
 Sample code:  
 R20220927005

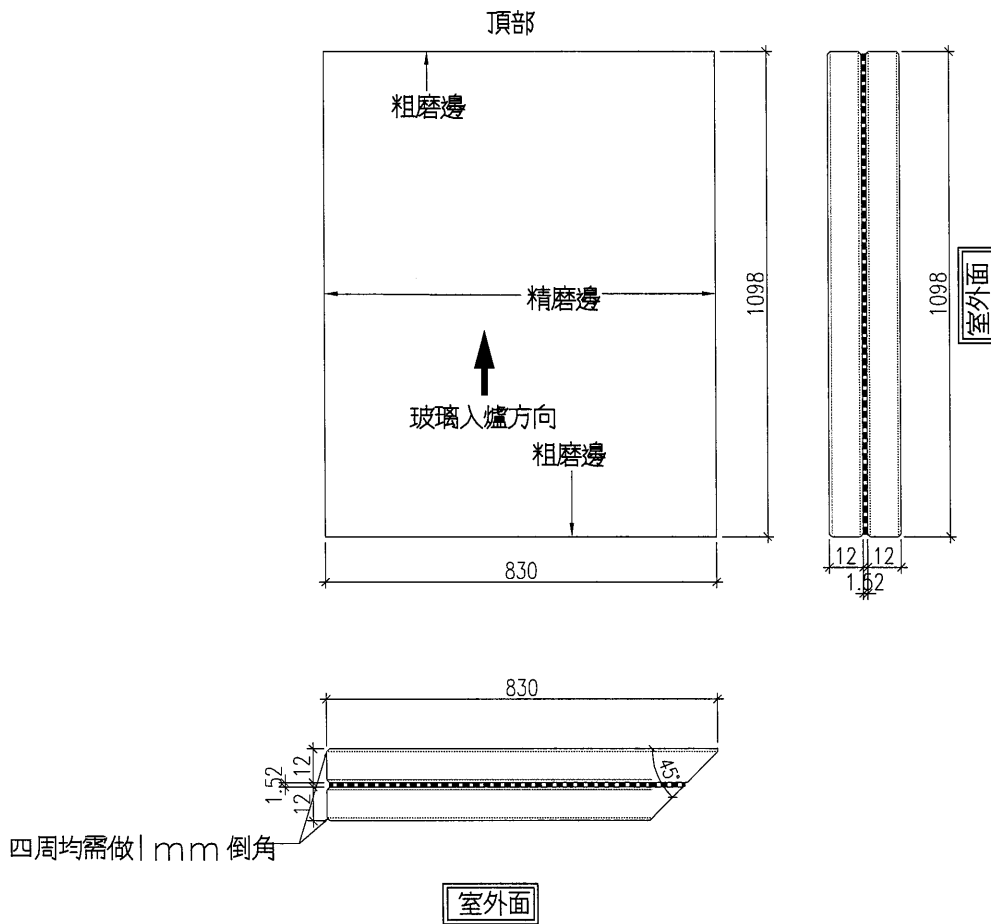

工程號	J-857	地盤	啟德6552	附 件
名稱	玻璃加工圖		採用	
材料	-		地盤	
顏色	-		工廠	

B.D. REF :  
 F.S.D. REF :  
 Note :  
 1. All dimensions are in mm.  
 2. All elevations are viewed from outside.  
 3. All dimensions to be verified on site before fabrication.

GENERAL NOTES  
 Legend:  
 1. F.F.L. — Finished Floor Level  
 2. S.F.L. — Structural Floor Level  
 3. ( ) — reserved Detail  
 (X1) — DETAIL MARK NO.  
 (X001) — REFERS SHEET NO.

NO.	DATE	DESCRIPTION	BY
1	19 JUN 2021	10% SUBMISSION	
2	25 OCT 2021	30% SUBMISSION	
3	02 DEC 2021	60% SUBMISSION	
4	09 SEP 2022	70% SUBMISSION	
5	10 OCT 2022	80% SUBMISSION	
6	14 JUL 2022	40% SUBMISSION	
7	13 AUG 2022	50% SUBMISSION	
8	13 AUG 2022	50% SUBMISSION	
9	13 AUG 2022	50% SUBMISSION	
10	18 OCT 2021	15% SUBMISSION	
REV.	DATE	DESCRIPTION	BY

CLIENT :  
**MARBLE EDGE INVESTMENT LTD.**  
 ARCHITECT :  
**RONALD LU & PARTNERS**  
 ARCHITECTS / PLANNERS / INTERIOR DESIGNERS  
 STRUCTURAL ENGINEERS :  
**CMA**  
 CHINA MARBLE ENGINEERING CONSULTANTS LTD.

MAIN CONTRACTOR :  
**裕民建築有限公司**  
**美特鋁質有限公司**  
**MIDI Aluminium Fabricator Ltd.**  
 Units 6-8, Sunny Industrial Centre, 1/F  
 100 Yue Kwai Street, Kwun Tong  
 KOWLOON, HONG KONG  
 TEL: 24248211-4, FAX: 24248216/24248216

PROJECT :  
**PROPOSED RESIDENTIAL DEVELOPMENT AT NEW KOWLOON INLAND LOT, NO.6552**

TITLE :  
**TOWER 1-8 PLAN FOR GLASS BALUSTRADE**

JOB NO. : J-857  
 DRAWN BY : AN  
 CHECK BY : SCALE A1: 1/50  
 DATE : 20 JUN 2023  
 A1  
 DWG. NO. : SD-PL-1601  
 REV. : F

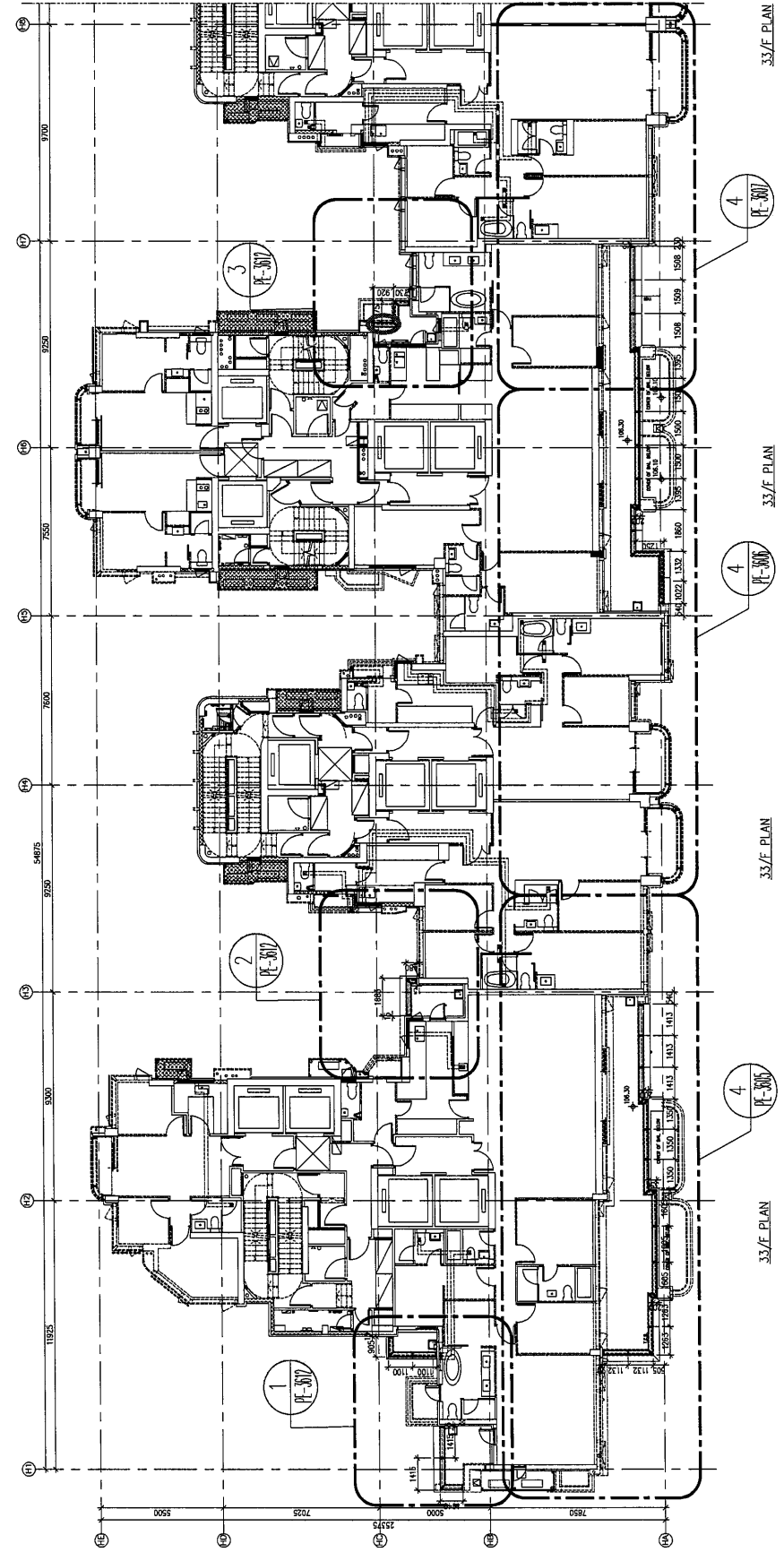

1. TOWER 1, 2 AND 3 ARE FRAMING PLAN FOR GLASS BALUSTRADE

33/F PLAN

33/F PLAN

33/F PLAN

33/F PLAN

B.D. REF :  
 F.S.D. REF :  
 NBS :  
 1. All dimensions are in mm.  
 2. All elevations are viewed from outside.  
 3. All dimensions to be verified on site before fabrication.

GENERAL NOTES  
 Legend :  
 1. FFL — Finished Floor Level  
 2. SFL — Standard Floor Level  
 3. RL — Revised Detail

X1 — DETAIL MARK NO.  
 X001 — REFER SHEET NO.

NO.	DATE	DESCRIPTION
1	17 JAN 2021	10% SUBMISSION
2	25 FEB 2021	20% SUBMISSION
3	02 MAR 2021	30% SUBMISSION
4	25 MAR 2021	40% SUBMISSION
5	29 APR 2021	50% SUBMISSION
6	01 MAY 2021	60% SUBMISSION
7	04 JUN 2021	70% SUBMISSION
8	14 JUL 2021	80% SUBMISSION
9	13 AUG 2021	90% SUBMISSION
10	18 OCT 2021	100% SUBMISSION

CLIENT : MARBLE EDGE INVESTMENT LTD.  
 ARCHITECT : DONALD LO & PARTNERS ARCHITECTS (HONG KONG) LIMITED  
 STRUCTURAL ENGINEER : CMA C M WONG & ASSOCIATES LTD  
 MAIN CONTRACTOR : 裕民建设有限公司

PROJECT : PROPOSED RESIDENTIAL DEVELOPMENT AT NEW KOWLOON INLAND LOT, NO.6552

TITLE : TOWER 1~8 PLAN FOR GLASS BALUSTRADE

JOB NO. : J-657  
 DRAWN BY : AN  
 CHECK BY :  
 DATE : 28 JUN 2023  
 SCALE : A1: 1/50  
 A2:

DATE : 28 JUN 2023  
 SCALE : A1: 1/50  
 A2:  
 DWG. NO. : SD-PL-1602  
 REV. : F

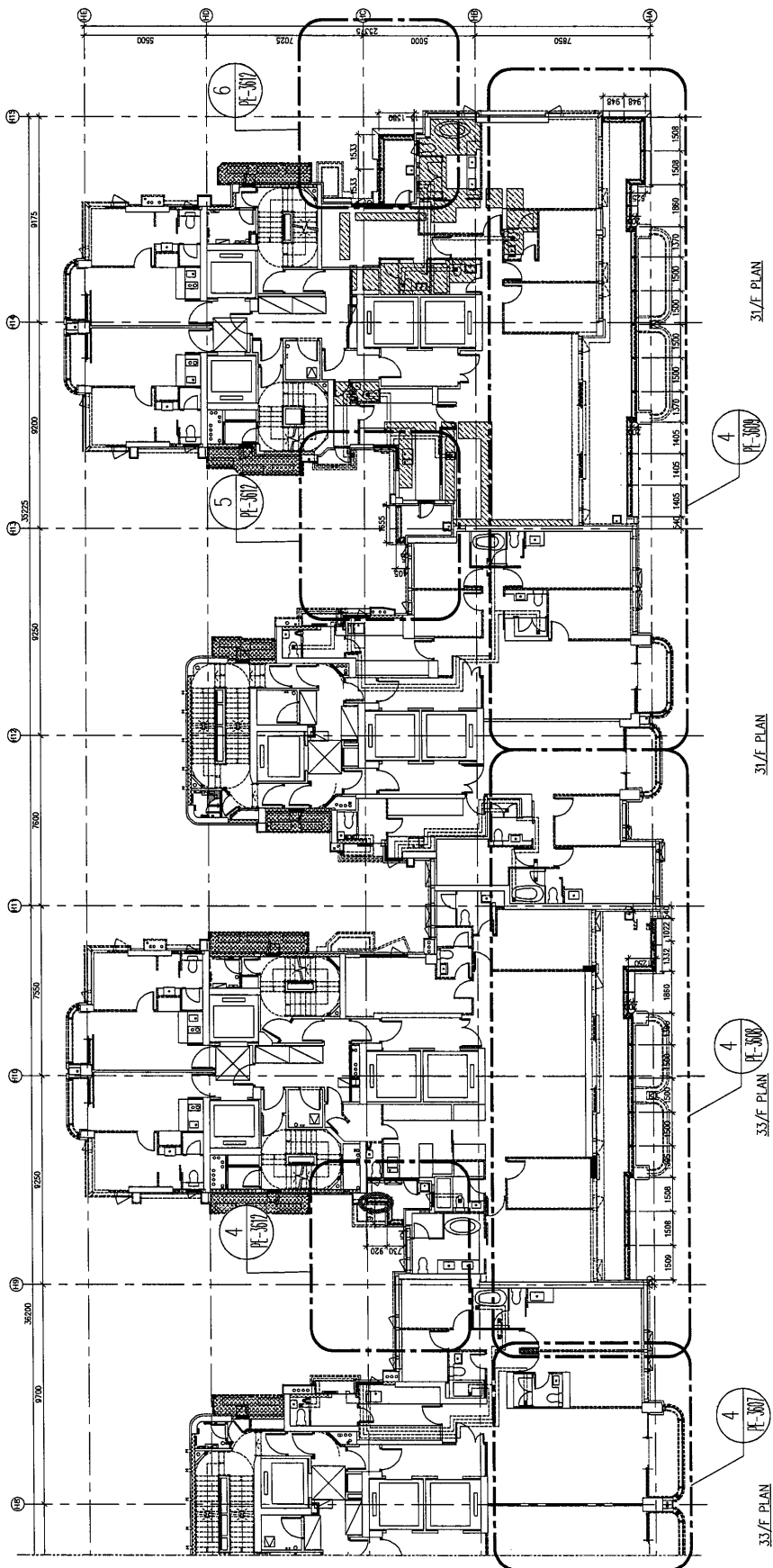

31/F PLAN

31/F PLAN

33/F PLAN

33/F PLAN

1 TOWER 6, 7 AND 8, 33/F FRAMING PLAN FOR GLASS BALUSTRADE